Correio da Manhã

Director -- EDMUNDO BITTENCOURT
Impresso em papel de HOLMBERG, BECH & C. — Stockolmo e Rio
Impresso em tinta de N. WILLIAMS & C.
ANNO XVI — N. 6.356
Endereço telegraphico: — "CORREOMANHA"
RIO DE JANEIRO — QUINTA-FEIRA, 20 DE JULHO DE 1916
Redacção — Rua do Ouvidor, 162
Telephones: Redacção, Norte, 37 — Administração, Norte, 3702.

ASSIGNATURAS
Annuaes. . . . . 30$000
Semestraes. . . . 18$000
As importancia para a reforma de assignaturas deverão ser remettidas, em vales postaes ou registradas, com valor declarado e dirigidas a V. A. Duarte Felix, gerente desta folha.

NOSSA ATTITUDE

Apenas publicada a Exposição do governo pelo ministro da Fazenda sobre a situação do Thesouro, precedendo a proposta do orçamento para o exercicio vindouro, manifestámo-nos contra os novos impostos nella lembrados, assignalando seu effeito desastroso para a vida já muito agoniada dos desventurados brasileiros. Protestámos logo contra essa guerra aos pobres, como qualificámos o projecto do governo, deplorando que os nossos governantes só se lembrem da subsistencia publica para encarecel-a com impostos, e estranhando que, ao passo que em outros paizes se esforçam os estadistas por melhorar a vida da população, entre nós parece prevalecer empenho contrario — o de aggravar a situação de penuria em que ella se debate. Temos repetidamente lastimado que não comprehendam os nossos dirigentes que não ha paiz prospero, quando nelle contrastam as condições de vida das differentes classes sociaes, nadando umas em abundancia, enquanto outras, as mais numerosas, as que constituem a base da população, lutam com as maiores difficuldades para viver, quando não se estorcem em negra miseria. Dos menos favorecidos da fortuna temos sido constante defensor, durante toda a vida do "Correio da Manhã", em dezeseis annos de actividade jornalistica. Fomos contra os córtes nas repartições publicas, projectados o anno passado, e, sem presumpção, podemos affirmar que contribuimos para o abandono da triste e cruel idéa. Ainda ha poucos dias, applaudindo o parecer do illustre deputado Cincinato Braga ao orçamento da Agricultura, nas suas linhas geraes, no que respeita ao aproveitamento das nossas varias riquezas naturaes, ao desenvolvimento economico do paiz, nos pronunciámos contra a suppressão, por elle aventada e sustentada, dos addidos áquelle e a outros ministerios.

Recordamos a nossa attitude em todos esses casos, o que temos feito em prol das classes populares, a nossa constante defesa dos direitos dos fracos e desprotegidos contra o arbitrio, a violencia, as injustiças dos fortes e poderosos, não para provocar agradecimentos, que nunca visámos no cumprimento do dever, mas para avivar a memoria dos que estejam sendo trabalhados pela intriga dos que não perdôam ao "Correio da Manhã" a sua popularidade e a sua prosperidade. Temos sido inflexiveis na pugna pelos legitimos interesses populares, sem que nos possam acoimar de advogados "pour cause", porque a causa envolva interesses pessoaes nossos. Mas, para nós, não ha classes privilegiadas. Advogamos a causa dos pobres, que realmente neste paiz são os que mais precisam de amparo e defesa, mas não vamos ao ponto de pleitear o confisco dos bens dos ricos para fazel-os distribuir por aquelles. Queremos egualmente respeitados os interesses dos que trabalham, e dos que com o seu dinheiro concorrem para o enriquecimento, para a grandeza e para a prosperidade do paiz, e, em tal caso, não nos são differentes o nacional e o estrangeiro. No tocante ao imposto, seja qual fôr, não o queremos desviado do seu fim legitimo e convertido em injustificavel extorsão.

Temos nos pronunciado sempre contra um funccionalismo excessivo. Condemnamos incessantemente o seu desenvolvimento desproposítado. Sempre que se nos offereceu ensejo, combatemos a creação de empregos inuteis e sinecuras, empregos inventados sem attenção ás necessidades do serviço publico, e só para collocação de protegidos dos magnatas da Republica ou para arranjos politicos.

A' despedida, porém, em massa de empregados publicos, sempre nos temos opposto. Sempre elle nos pareceu a solução de uma crise financeira, por meio de uma crise social, além de uma injustiça e de uma crueldade infligidas a quem não concorreu para a ruina do paiz. O pobre empregado perderia até o pão, ao passo que os dominadores do Brasil continuariam na vida luxuosa e opulenta com que affrontam a sociedade, que sabe donde foi roubado e como o foi, o dinheiro que elles gastam escandalosamente. Mas, em compensação, exigimos que o funccionario publico ganhe honestamente o dinheiro da nação, exacto e rigoroso no cumprimento dos seus deveres. Sempre temos sido propugnador de garantias para o funccionario do Estado, que o libertem do arbitrio e da iniquidade de presidente e ministros desalmados e cynicos. Temos sempre applaudido a idéa do Estatuto dos funccionarios, para que lhes seja melhor assegurada a permanencia na carreira. Mas, a essas garantias nos seus direitos deve corresponder a effectividade de sua responsabilidade, e a certeza de punição quando prevariquem ou se desviem das obrigações contraidas para com a nação. Em todas as occasiões em que tem estado em crise o prestigio do poder judiciario, sempre que se tem levantado contra elle a mão sacrilega dos governos e dos politicos violentos, revoltados contra a Justiça porque é o unico obstaculo contra seus abusos e desmandos, contra a sua prepotencia e tyrannia, invariavelmente nos tem tido ao seu lado o excelso poder, baluarte da liberdade e do direito, escudo dos perseguidos e opprimidos, barreira ao arbitrio e á violencia.

GIL VIDAL

INTERPRETAÇÃO FORÇADA

A luminosa conferencia, com que o nosso eminente embaixador nas festas do centenario argentino lavrou o seu protesto contra o regimen do arbitrio e da violencia, desencadeado na Europa pelas forças retrogradas da guerra e do militarismo, começa a ser explorada pelos que não perderam a esperança de lançar este paiz na devastadora conflagração que assola o Velho Mundo. Tirar da grande oração de Ruy Barbosa a conclusão de que convem ao Brasil encaminhar-se pela ruinosa estrada, que leva ao inferno tão maravilhosamente delineado pela palavra eloquente do conferencista da Faculdade Juridica de Buenos Aires, é uma dessas aberrações a que a paixão por vezes arrasta mesmo os espiritos mais logicos e equilibrados.

A lição que o nosso grande patricio procurou ensinar naquelle discurso historico foi exactamente a do contraste entre a majestosa e serena grandeza da paz e os horrores e ignominias da luta guerreira. O appello, em que Ruy Barbosa synthetizou as suas idéas, foi para que as nações americanas se unissem em um movimento commum, afim de impedir que as forças do cahos e da violencia destruidora perpetuassem o reino do arbitrio e da injustiça. A aspiração, que reapparece como um leit motiv de luz e de esperança através da conferencia, é a ancia para que, na reorganização do mundo, o ideal da paz, do arbitramento e da solução racional das disputas internacionaes conquiste sobre as doutrinas barbaras da sociologia da baioneta a primasia, que até agora lhe tem sido recusada pelo espirito rotineiro dos estadistas europeus.

Entretanto, vêm-nos dizer agora que o pacifista de Haya appareceu em Buenos Aires prégando o abandono da nossa neutralidade. Segundo os que de modo tão estranho interpretam a oração do nosso grande concidadão, a linguagem de Ruy Barbosa foi a condemnação da neutralidade, que permittiu ao embaixador brasileiro dispôr da necessaria autoridade moral para falar ao mundo em nome da razão e da justiça.

Essa interpretação da conferencia de Buenos Aires, além de absurda é desastrosa. A attitude do nosso representante, que possue ainda o prestigio decorrente das suas ligações com o Congresso Internacional de 1907, póde conferir ao Brasil um excellente ponto de partida para que, na futura obra da reconstrucção do direito internacional, retomemos o fio deixado em Haya e o façamos agora em condições muito mais favoraveis. Prejudicar essa previlegiada posição, para irmos, na undecima hora do conflicto europeu, ensanguentar a nossa bandeira no matadouro em que se vae afogar o militarismo imperialista do Velho Mundo, seria uma dessas insanias que bem mereceria o castigo que inevitavelmente teriamos de receber.

Enganam-se os que entenderam a conferencia de Ruy Barbosa através da refracção imposta pelas proprias paixões. O grande brasileiro, que, naquella occasião, incarnou, não sómente o genio da America pacifica e trabalhadora, como todas as aspirações superiores da humanidade civilizada, falou como um neutro e como sómente um neutro podia falar. Acima das paixões e dos interesses em conflicto na arena internacional, ergueu-se o espirito sereno do pensador e do sociologo, que pesou idéas e contrastou doutrinas. Ao atacar a philosophia politica elaborada, durante os ultimos oitenta annos, na Allemanha, o embaixador brasileiro vergastou implicitamente todas as violencias da guerra actual, desde a aggressão á Belgica até ás manobras do bloqueio inglez. Se Ruy Barbosa fez menção especial da Allemanha, foi porque, falando em um recinto universitario e deante de um auditorio de juristas, elle naturalmente tinha de lançar a principal culpa sobre a nação que, pela orientação pervertida do seu pensamento philosophico durante as ultimas decadas, assumiu a responsabilidade intellectual pela conflagração.

Tirar dahi conclusões de ordem politica é confessar não ter podido permanecer no plano a que se elevara o mestre illustre que falou. Nem ha tambem razão alguma para attribuir semelhante interpretação ao gesto das duas casas do Congresso, mandando que fosse publicada a conferencia de Ruy Barbosa nos annaes parlamentares. Além da homenagem prestada ao genio do grande embaixador, o Senado e a Camara quizeram identificar-se com a defesa do direito, dos interesses da paz e da civilização, que Ruy Barbosa havia feito com tão formidavel vigor. E é ainda pelos mesmos motivos, que nós todos aguardamos o momento da chegada do representante do Brasil, para lhe darmos o testemunho publico do nosso enthusiasmo e da nossa gratidão.

Não rebaixemos a figura de Ruy Barbosa, trazendo-a para o terreno das paixões internacionaes, quando elle se ergueu ás alturas serenas da razão e do direito. Converter a conferencia de Buenos Aires em um argumento contra a nossa neutralidade seria sacrificar ineptamente a grande opportunidade de podermos representar um papel honroso na reorganização do direito das nações.

Topicos & Noticias

O TEMPO

O céo hontem apresentou-se encoberto, tendo chovido pela manhã.

A temperatura variou de 19°,1 a 23°,2.

TRENS DIARIOS

E. F. CENTRAL. — (*Ramal de S. Paulo*). — *Partidas*: S P 1, 5,00; R P 1, 7,00; N P 1, 18,35; L P 1, 21,20.

Chegadas: N P 2, 7,00; L P 2, 8,25; R P 2, 18,22; S P 2, 21,00.

(*Linha do Centro*). — *Partidas*: S 1, 5,00, até Lafayette; R 1, 6,00, até Bello Horizonte; N 1, 19,15, até Bello Horizonte; N 2 parte de Bello Horizonte ás 16h.13 e chega á Central ás 8,11; R 2 parte de Bello Horizonte ás 5,30 e chega á Central ás 21 hs.; S 2 parte de Lafayette ás 5,30 e chega á central ás 22,22.

LEOPOLDINA. — (*Ramal de Nictheroy-Campos-Victoria*) — Partidas de Nictheroy: 6,30, até Campos; 7,45 da noite até Macahé. O nocturno para Victoria corre toda a noite, saindo de Maruhy ás 9 horas da noite.

Chegadas: 3,30, de Macahé; 6,10 de Campos. O nocturno de Victoria chega ás 7,25 da manhã.

Trens de Petropolis — Partida da Praia Formosa: 6,00, 8,35, 13,35, 15,50, 16,20, 17,45, 20,10.

HONTEM

Cambio

Praças	90 d/s	A' v.
Sobre Londres	12 39|64	12 1|2
" Paris	$681	$691
" Hamburgo	$762	$767
" Italia	—	$640
" Portugal (escudos)	—	2$857
" Buenos Aires (peso ouro)	—	3$844
" Nova York	—	4$076
" Hespanha	—	$826

Extremas:
Caixa matriz. . . . . . . 12 9|16 a 12 21|32
Bancario. . . . . 12 9|16 a 12 5|8

Café — 9$800 por arroba, pelo typo 7.

Libras — Sem negocios conhecidos.

Letras do Thesouro — Rebates de 11 1|2 a 12 por cento.

HOJE

Na 1ª pagadoria do Thesouro Nacional paga-se a folha do Montepio civil da Viação, de letras A a J.

Está de serviço na Repartição Central de Policia o 2º delegado auxiliar.

Pagam-se na Prefeitura as folhas dos guardas municipaes, de letras J a Z.

Pagam-se na Caixa de Amortização os juros das apolices nominativas, letra M, e ao portador, relações 1 a 280.

Serviço da guarnição

Exercito — Official de dia á guarnição, capitão Hildebrando Segismundo de Honoso; dia ao quartel-general, amanuense Diogo Campos. Uniforme, 5º.

Brigada Policial — Superior de dia, capitão Müller, auxiliado pelo alferes Meira Lima; official de dia á Brigada, alferes Duarte; serviço extraordinario, tenente Reis. Uniforme, 3º.

Corpo de Bombeiros — Superior de dia, capitão Ferreira, auxiliado pelo alferes Jeronymo; ronda, tenente Ormindo. Uniforme, 5º.

A carne

Para a carne bovina posta hoje em consumo nesta capital, foram affixados, pelos marchantes no entreposto de S. Diogo, os preços de $540 a $580, devendo ser cobrado ao publico o maximo de $780.

Carneiro 1$500 e 1$800, porco 1$000 e 1$050 e vitella $600 a $800.

Tem-se feito correr entre os funccionarios publicos que o *Correio da Manhã* se oppõe formalmente a que seja abolido o imposto que pesa sobre os seus vencimentos.

Fazemos ao funccionalismo a justiça de o não suppôr capaz de prestar attenção aos aleives de natureza tão grosseira. O *Correio da Manhã*, e as suas collecções o provam, não se oppõe de fórma alguma a que o Congresso retire das costas dos servidores do Estado a contingencia de tapar os rombos que os politiqueiros fizeram no Thesouro durante o quadriennio passado.

O que o *Correio* condemna é o recurso que o sr. Piragibe aponta: o imposto addicional sobre o aluguel das casas, onerando-se assim toda a nação em beneficio apenas dos empregados da União. Estes podem perceber integralmente os seus vencimentos sem o auxilio de um imposto absurdo que a propria Constituição não permitte.

O imposto sobre a renda, defendido pelo sr. Leopoldo de Bulhões; a taxação especial sobre as mercadorias importadas, lembrada pelo presidente da Associação Commercial, e outras muitas medidas que, bem applicadas, produziriam resultados infalliveis, cobririam mais facilmente o *deficit* orçamentario do que o *reclame* eleitoral do sr. Piragibe.

O deputado carioca seja senador, continue a ser deputado. Muito bem. Seja-o á vontade. Mas não pretenda intrigar o *Correio* com o funccionalismo publico.

Este, devido ás muitas vicissitudes por que tem passado ultimamente, e sempre defendido pelo *Correio da Manhã*, não póde positivamente custear o jôgo politico do sr. Piragibe.

Recebemos o seguinte telegramma: "Rio, 18 — A commissão directora da Associação dos Empregados no Commercio do Rio de Janeiro, representando o pensar dos seus dezasete mil associados, applaude a vibrante campanha do *Correio da Manhã* contra os impostos sobre os alugueis."

O governo britannico acaba de publicar uma lista negra supplementar na qual figuram varias casas estabelecidas no Brasil, entre as quaes algumas que são firmas inteiramente brasileiras. Estas manifestações do arbitrio inglez já não nos abalam, tão habituados estamos ao modo como a Grã Bretanha trata agora os neutros que não a podem intimidar. Mas tendo chegado ao nosso conhecimento alguns factos interessantes, que trazem nova confirmação do que o *Correio* tem por vezes assignalado sobre os verdadeiros motivos do bloqueio inglez, julgamos conveniente aproveitar o apparecimento desta ultima *"black list"* para transmittir ao publico as informações que obtivemos.

Uma casa commercial desta praça, que ha muito tempo figura no rol das firmas condemnadas pelo governo de sua majestade, recebeu agora da *"Imperial Motor Industries Limited"*, importante firma ingleza que negocia em accessorios para a construcção de automoveis e cuja séde é em Londres, uma carta datada de 23 de junho, em que os exportadores britannicos põem os seus serviços ao dispôr do commerciante inimigo estabelecido no Rio de Janeiro. Para tornar mais significativa essa missiva, ha um trecho referente ás facilidades especiaes de que dispõe a *Imperial Motor Industries Ltd.* para obter certos artigos que *"no momento actual é muito difficil receber de outras fontes"*. Acompanhando a carta veiu uma lista dos taes artigos especiaes. Não é difficil por uma inspecção dessa lista verificar que se trata quasi exclusivamente de productos da industria allemã, que não encontraram ainda substitutos nas manufacturas de outros paizes.

Outro documento, ainda mais interessante, é uma circular que, em 27 de março do corrente anno, foi expedida pelo consul interino no Rio de Janeiro, o sr. Drummond Hay, na qual aquelle agente inglez informa os seus compatriotas de que recebera de Sir Edward Grey telegramma, communicando-lhe que, devido á natureza especial do negocio de seguros, seria permittido aos subditos britannicos fazerem transacções dessa natureza com pessoas e firmas incluidas na lista negra.

A significação desta licença merece um momento de attenção. Exactamente em março recomeçára com intensidade a campanha submarina dos allemães e a questão dos seguros assumia um aspecto grave, tanto para as companhias inglezas como para o proprio governo britannico que se responsabilizára por uma quota dessas transacções. Deante disso, Sir Edward Grey deixou de lado os seus escrupulos e permittiu que o inimigo viesse cooperar com a Inglaterra nos lucros e nos riscos do seguro maritimo. Para tornar a coisa menos escandalosa, o governo inglez estendeu a permissão a todas as operações de seguros.

Se a Grã Bretanha não hesita em commerciar com o inimigo, sempre que os interesses inglezes o aconselham, com que direito pode o governo de sua majestade continuar a affrontar as nações neutras com a sua escandalosa boicotagem, que visa apenas fins commerciaes e que não contribue de forma alguma para apressar o triumpho militar dos alliados?

O sr. Sá Freire, ex-senador pelo Districto Federal, esteve hontem no Senado em visita de despedidas aos membros e demais empregados daquella alta casa do Congresso. Depois de demorada palestra, s. ex. retirou-se, sendo acompanhado até á porta pelo sr. Pedro Borges, 1º secretario da Mesa.

O Senado, como casa de trabalho, é uma instituição que não pode deixar de ser recommendada ao publico que a paga e sustenta.

Sabe-se o esforço penoso que se faz ali para haver numero sufficiente para as votações das materias da ordem do dia. Os velhos paes da patria são commodistas de mais para andarem com as suas obrigações em dia.

Ainda hontem, com surpresa geral, continuou-se nesse solar republicano a segunda discussão de um projecto de lei com trinta annos de existencia! Trata-se de um decreto que creou os logares de juizes secc'onaes, contra o qual o Senado formulou uma medida de extincção. O referido projecto levou no seio da commissão de Justiça e Legislação a bagatella de vinte e tres annos, dormindo os sete restantes entre a commissão de Finanças e o plenario, com pareceres contrarios.

Actualmente, ainda se acha em 2ª discussão. Dahi para a 3ª, é de prever que tão cedo esta antiquissima iniciativa dos senhores embaixadores da Federação não terá a sua solução definitiva. Deus dê vida aos que nutrem a esperança de ver semelhante projecto convertido um dia em lei...

O presidente da Republica assignou hontem os decretos da pasta da Viação:

approvando a planta e o orçamento dos novos trabalhos de distribuição de agua para melhorar o fornecimento aos navios, na faixa do cáes de Paquetá a Mortona, do porto de Santos;

abrindo o credito extraordinario de 1.500:000$000, para execução de obras de utilidade publica contra os effeitos da secca.

Com approvação do presidente da Republica, a administração do Lloyd Brasileiro telegraphou ao senador Ruy Barbosa, pedindo-lhe licença para mudar o nome do paquete *Jupiter* para *Ruy Barbosa*. O nosso preclaro embaixador respondeu accedendo e agradecendo.

O presidente da Republica assignou hontem o decreto da pasta do Interior, jubilando, com todos os vencimentos, o dr. Benjamin da Rocha Faria, professor cathedratico da Faculdade de Medicina desta capital.

O deputado Gonçalves Maia justificou hontem, da tribuna, o seu annunciado projecto regulamentando o artigo sexto da Constituição.

E' um assumpto a que a Camara não póde deixar de prestar o maximo cuidado. Esse artigo sexto teve a desventura de ser considerado um bello dia o "coração da Republica". Nelle não se devia tocar, segundo a opinião de quem lhe deu tão linda denominação.

O que a pratica da nossa politica demonstra, entretanto, é que o tal artigo só tem uma utilidade: equilibrar o jogo dos politicantes, que se utilizam dos seus paragraphos ao sabor das conveniencias que a politicagem lhes exige.

E' evidente que não deve permanecer essa condemnavel situação. O sr. Gonçalves Maia aponta medidas que suppõe justas para a solução de todas as questões estaduaes em que se faça necessaria a intervenção do governo federal.

Tome a Camara conhecimento dessas medidas, discuta-as, substitua-as, ou as concerte, mas ponha fim, de uma vez por todas, ás perigosas difficuldades por que tem passado a Republica justamente pelo facto de se não tocar nesse famoso artigo sexto, que se presta a todas as interpretações possiveis e impossiveis.

Se ha lei necessaria é a lembrada pelo sr. Gonçalves Maia, que deve trabalhar, com todas as suas forças, para que o artigo sexto tenha a sua regulamentação, do mesmo passo que muitos outros, de que até agora não têm cogitado os legisladores.

Hoje, ás 2 horas da tarde, será inaugurado na Escola Bento Ribeiro o retrato do dr. Azevedo Sodré, prefeito interino desta capital.

O DR. E. MAGALHAES mudou o consultorio para o 36 da rua 7 de 7bro.
J 7069

Pelo *Itassucê* chegou hontem a esta capital, vindo do Rio Grande do Sul, o dr. Barbosa Gonçalves, ex-ministro da Viação.

O ministro da Fazenda, em resposta á consulta do engenheiro-chefe da Commissão Federal de Saneamento da Baixada Fluminense, relativa á cobrança do imposto sobre vencimentos declarou-lhe que diminuido de 1:000$, o vencimento, por effeito de licença, a taxa a cobrar não mais será de 15 °|°, mas de 8 °|° ou 10 °|°, attendendo-se aos limites fixados na lei em vigor.

Oração por um misero finado...

Não tornariamos a bulir no cadaver do que foi uma emenda orçamental proposta pelo deputado Piragibe, director da *Epoca*, se não houvesse necessidade de pôr em evidencia a requintada má fé com que elle pretende levar ao activo do *Correio da Manhã* palavras ou intuitos que nunca aqui foram publicados, ou, sequer, ligeiramente insinuados. Vendo perdido o seu estupefaciente projecto de aggravar com um imposto brutal a vida de todos quantos vivem em territorio brasileiro, e porque só o *Correio da Manhã*, até agora, que o saibamos, acudiu á estacada na defesa dos interesses populares contra o projecto da taxa de 10 % sobre os alugueis, o sr. Vicente Piragibe, esquecendo a compostura que por mais de um titulo se deve, volta ao caminho dos aggravos pessoaes, que é, aliás, estrada facil de ser percorrida para quem não tem recursos proprios com que se defenda da argumentação alheia. Imagine-se que esta mesma columna tinha applaudido o projecto insensato do sr. Piragibe, como aliás elle desejou. Não nos faltariam elogios laudatorios, e o *Correio da Manhã* seria um benemerito! Como, porém, discordámos, e combatemos esse projecto, eis a vaidade do autor ferida, e eil-o desembestando contra nós todas as suas iras, diluidas numa infusão concentrada de requintadissima má fé.

Nunca fizemos a menor referencia desagradavel ao seu projecto de extinguir o imposto sobre vencimentos, entretanto, o sr. Piragibe entende que não é possivel arranjar verba que substitua a da collecta sobre os vencimentos, senão tributando toda a gente com 10 % a mais sobre as rendas das casas! Que culpa póde ter o *Correio da Manhã* de que não occorresse coisa melhor ao deputado Piragibe?

Mas, para pôr em relevo a má fé com que procede, não ha melhor que transcrever-lhe as proprias palavras, e dar-lhe a seguir o devido castigo. Diz o director da *Epoca*:

> "Annuncia, feliz, o "orgão das reivindicações populares", que já se "honra de ter ao seu lado o illustre deputado Cincinato Braga". Que quer, porém, o representante de S. Paulo no Congresso Nacional? *Apenas isto: a reducção dos vencimentos civis e militares e a dispensa dos addidos. Mas, se é isso o que deseja o "Correio da Manhã", para que a hypocrisia de se annunciar defensor dos interesses legitimos do povo?* Então os servidores do Estado estão excluidos da collectividade e só pertencem ao numero dos brasileiros para pagar impostos e salvar os creditos do paiz?"

A má fé do deputado carioca, discutindo por essa fórma, está em occultar as palavras do sr. Cincinato Braga, com as quaes nos declarámos de pleno accordo, e com as quaes está tambem de pleno accordo o Brasil inteiro, excluido o director da *Epoca* e aquelles que por elle se deixam engodar. Ora, o sr. Cincinato Braga combateu a emenda do sr. Piragibe, com as seguintes palavras, textuaes, dirigidas á *Noite*:

> *"— O imposto sobre alugueis é, a meu ver, impraticavel neste momento. Impraticavel, porque elle vem pesar assustadoramente no orçamento de cada familia, aggravando ainda mais a carestia da vida, pois o aluguel de casa, muito principalmente aqui no Rio, constitue a terça parte das despesas privadas. Seria o mesmo que todos os proprietarios reunidos decretassem o augmento de aluguel em mais 10 por cento em todas as casas. Em pergunto: isto seria razoavel, decente? Quero crer que não. Acho, portanto, inopportuno e descabido esse imposto, que traz comsigo uma situação de verdadeiro desequilibrio, de absoluta anormalidade para a vida do contribuinte."*

Ora, com esse criterio, o illustre deputado paulista, que sabe de finanças e de economia sem ser de outiva, estava manifestamente ao nosso lado, e foi isso o que dissemos, foi a isso que nos referimos, de sorte que toda aquella mexerufada que transcrevemos da *Epoca* esbarronda-se sem mais esforço.

E ahi está porque, tendo já feito o enterramento do monstro que o director da *Epoca* engendrou, somos ainda obrigados a fazer-lhe esta oração de finados sobre a campa, para que o sr. Piragibe não possa ir todo lampeiro dizer áquelles cuja boa fé está aproveitando, que nós somos contra o funccionalismo, que combatemos o funccionalismo, que queremos a desgraça e a miseria do funccionalismo, tudo isso em estylo tetrico e apavorante, apenas porque não lhe applaudimos um disparate que, se vingasse, teria os mais funestos effeitos sobre o proprio funccionalismo.

Os funccionarios publicos que queiram lembrar-se disso hão de recordar-se de que, muito antes de haver um Piragibe na Camara e na *Epoca*, já o *Correio da Manhã* lhes defendia os interesses; e que, depois de apparecer um Piragibe na *Epoca*, ainda o *Correio da Manhã* foi sempre o primeiro na estacada, cumprindo um programma traçado com o primeiro numero deste jornal.

Já se vê que o sr. Piragibe explora bem a situação. Diz aos funccionarios publicos: pela minha emenda, os senhores deixarão de pagar cinco, dez ou quinze por cento sobre os seus vencimentos. E aquelles que pagam mensalmente tanto mais quanto maior fôr o vencimento, agarram-se a essa esperança que os seduz, preferindo pagar o imposto sobre o aluguel da casa, que será muito menor do que o que estão pagando. Não temos por que censurar os funccionarios publicos, que acreditam se defender. Mas é preciso não esquecer que não é ainda da historia dos impostos do Brasil a total suppressão dos que uma vez tenham sido lançados e cobrados. Ficam para sempre! E o sr. Piragibe, com a sua idéa mirabolante, apenas arranjaria esta carrapata: a permanencia do imposto sobre os vencimentos e mais um imposto novo sobre os alugueis das casas, se este não fosse inconstitucional, como provámos hontem, e disparatado, como demonstrámos desde o primeiro dia.

E, depois disto, temos que dizer ainda ao sr. Piragibe o mesmo que já lhe dissemos: o *Correio da Manhã* é um jornal brasileiro e dirigido por brasileiros. Coisa alguma que se publicada nestas columnas, sobre politica, administração ou simples interesse geral, que dispense o *visto* de quem dirige esta folha. Não ha aqui quem sáia do campo de seus justos direitos, e não ha quem tenha que aprender com o director da *Epoca*, que ainda não deu provas de ter algo que ensinar.

Se está despeitado porque lhe desbaguIhámos a vaidade, tenha paciencia. Entre o dever de fazermos essa ligeira operação e o de defendermos todo o povo brasileiro de um assalto ás suas economias, não tinhamos que vacillar.

E fecharemos com uma derradeira manifestação da má fé do autor da emenda que temos discutido. Entende elle que o imposto sobre os alugueis dispensará a applicação da taxa de imposto de consumo suggerida pelo sr. Pandiá Calogeras, a qual incidirá sobre o xarque, assucar, manteiga, etc. No dia 6 de junho rompemos o nosso ataque contra esse projecto, e só ficámos em repouso quando se generalizou a noticia de que o sr. Wenceslão Braz não acceitaria essas novas taxas, gravosas extremamente para a economia popular.

Os impostos lembrados pelo ministro são de 150 réis por kilo para o xarque, de 50 réis para o assucar, de 10 réis para o kerozene, de 10 réis para a gazolina, de 100 réis para o café torrado, de 50 réis para o matte e de 200 réis para a manteiga. Tudo isto já nós publicámos e combatemos, sem esperar que o sr. Piragibe nos désse licença para tal.

Pois o sr. Piragibe, pretendendo agora provar que o imposto sobre o aluguel será mais suave para os contribuintes do que o projectado imposto de consumo, simula a despesa de uma despensa modestissima — (com manteiga?) — de consumidor que tivesse de pagar 6$000 sobre o aluguel da casa, e estabelece os encargos elevando o imposto novo sobre o xarque de 150 para 600 réis. Naturalmente, faz isto pelo resultado do aggravamento que soffre todo o imposto quando pago em ultima instancia pelo consumidor. Assim fazendo com o xarque, devia ter feito, mas não fez, com os outros artigos que serão tributados se o imposto sobre a miseria triumphar. Porque procedeu assim o deputado carioca não o sabemos, ou, melhor, sabemos: é porque quer arranjar uma conta de *chegar*, e assim faz o seguinte orçamento:

10 kilos de carne secca — mais.....	6$000
10 kilos de assucar — mais.......	$500
10 kilos de café — mais..........	2$000
2 kilos de manteiga — mais.......	$400
	8$900

Sendo o imposto sobre o aluguel de 6$000, o contribuinte terá, segundo o mirifico argumento do sr. Piragibe, uma economia de 2$900 mensaes. Mas como não ha razão nenhuma para simular um aggravo de preço do xarque, sem fazer egual aggravo a todos os mais generos, temos que o orçamento deve ser:

10 kilos de carne secca — mais.....	1$500
10 kilos de assucar — mais.......	$500
10 kilos de café — mais..........	2$000
2 kilos de manteiga — mais.......	$400
	4$400
Menos do que o imposto do aluguel	1$600
Total............	6$000

E vão ver que amanhã o sr. Piragibe apparece dizendo *urbi et orbi* que o *Correio da Manhã* defende o novo imposto do consumo!

Está rezada a oração pelo finado. Depois disto, mais nada, ainda que a vaidade baloía do preclaro legislador dê novo estoiro e descambe em novos aggravos pessoaes. Descanse em paz, *per omnia secula seculorum*...

Reuniu o senador Lopes Gonçalves, á mesa, na sua bella vivenda de manauara enriquecido nos tempos gloriosos em que o Amazonas era o El Dorado, os tres senadores mineiros — Salles, Bueno de Paiva e Bernardo Monteiro. Logo descobriu um reporter que o almoço se destinou a pazes entre os srs. Salles e Bernardo. Que phoca! Ora, estes dois mineiros ostensivamente são dois correligionarios, dois bons republicanos. Falam-se e até se correspondem. Detestam-se, porém, cordialmente. Não tanto o sr. Salles, que não vê deante de si, no prestigioso chefe da Pampulha, nem um concorrente, nem um rival. O sr. Bernardo, sim, é que não tem outro ideal na vida que desbancar o sr. Salles na politica mineira. Que besta! E, ainda mais, com quem elle se aconselha nos seus altos planos politicos relativos ás alterosas? Com o conde Modesto Leal...

Mas, se o sr. Lopes Gonçalves pretendeu mesmo solidificar a politica mineira, como andou dizendo, com a reunião, na sua mesa, dos tres senadores, mostra quanta perspicacia e sabedoria têm os mordedores que lhe exploram a vaidade. Solida está aquella politica dirigida pelo sr. Salles, e não ha de ser com o auxilio do João Gazúa, que o sr. Bernardo ha de abalal-a. Póde o sr. Bernardo encommendar ao ronz *escroc* ataques ao sr. Francisco Salles e descomposturas ao sr. Antonio Carlos. Nada conseguirá, e com isso apenas mostrará mais uma vez quanto foi a natureza avára quando providenciou sobre a sua intelligencia. Fique sabendo o sr. Lopes Gonçalves: — ha de lhe ser sempre facil, para simular importancia, reunir á sua mesa politicos mais ou menos salientes, sobretudo mineiros, que bem conhecem a opinião do sr. Diogo de Vasconcellos, de que perú recheiado não tem partido. O mesmo acontece com a tartaruga de casco furado do sr. Lopes Gonçalves...

O presidente da Republica assignou hontem o decreto que reforma o coronel medico Carlos Frederico Nabuco, do quadro especial.

O ministro da Fazenda declarou sem effeito a nomeação de Joaquim Lima para o logar de encarregado do posto fiscal do Alto Juruá, no Acre.

O deputado Mavignier e a mesa da Assembléa de Matto Grosso telegrapharam ao presidente da Republica affirmando-lhe que o general Caetano de Albuquerque não consente no funccionamento da referida assembléa.

Trata-se de uma mystificação perfeita e acabada. E fez bem o sr. Wenceslão Braz em transmittir ao presidente de Matto Grosso a informação que recebera, afim de que o sr. Caetano providencie a respeito.

As providencias não se farão sentir pela razão muito simples de que a coacção allegada pelos correligionarios do sr. Azeredo não existe senão nos telegrammas que elles enviam ao sr. Wenceslão.

Para Matto Grosso já seguiram algumas forças do Exercito, commandadas por officiaes que receberam as mais severas instrucções do ministro da Guerra. O proprio chefe da 6ª região deve lá chegar em breve tempo.

Esses soldados, que não falham em taes momentos, se encarregarão de provar ainda mais ao presidente da Republica que o sr. Caetano não está no poder para perseguir os legisladores mattogrossenses, sobretudo, depois do *habeas-corpus* que lhes concedeu o Supremo Tribunal Federal.

Somos obrigados a admittir que o sr. Wenceslão não porá duvidas á palavra dos officiaes do Exercito, em serviço especial naquelle Estado, insuspeitos como elles são.

Ponha assim o presidente da Republica de quarentena os despachos capciosos do azeredismo.

O sr. Pandiá Calogeras fez remetter hontem ao delegado fiscal do Thesouro no Estado de Minas, a relação de pessoas ali residentes que receberam auxilio da União para regressar ao Brasil, por occasião da conflagração européa, afim de que aquelle funccionario as intime por edital a pagar os seus debitos no prazo de 30 dias, iniciando cobrança executiva contra as que isso não fizerem.

Essas dividas deverão ser pagas ao cambio do dia.

BIBLIOTHECA POPULAR — Aberta ao publico das 11 ás 21 horas, no Lyceu de Artes e Officios.

O amanuense da Fabrica de Polvora sem Fumaça Manoel Carlos Ferreira de Araujo foi demittido, a bem do serviço publico, por falta de cumprimento de deveres e de comparecimento.

GASTÃONEIDAS

Gabava-se, numa roda da **Avenida**, a elegancia do sr. **Carlos Peixoto**, que vinha de passar. Uns diziam bem, outros faziam objecções. O sr. Gastão da Cunha manifestou-se nestes termos:

— Elegancia de toureiro. Eu a conheço. Vivi entre elles.

* * *

O sr. Gastão da Cunha era deputado federal, e presidia então o Estado de Minas o sr. Francisco Salles. O actual embaixador andorinha não perdia occasião de debochar o presidente mineiro, já lhe chamando o *homem dos oculos-pretos*, já o apellidando de *samburá-furado*. Certa vez, discursava, na Camara, outro deputado mineiro, o sr. David Campista, de saudosa memoria, que a determinada altura da sua oração, alludiu á acção de Salisbury na Inglaterra. O sr. Gastão, que escutava o orador, aparteou-o entre dentes.

— E' isso! A semelhança entre o Brasil e a Inglaterra, nesse particular de homens, é mais ou menos perfeita. Os inglezes têm o Salisbury. Nós, em compensação, temos o *Sallesburro*...

* * *

Conversava-se, uma tarde, no Itamaraty sala do sub-secretario, que então era o sr. Gastão da Cunha, sobre bibliothecas particulares. Um dos pequenos daquella casa lembrou-se de perguntar se o ministro Guerra Duval, que não estava presente, tinha bons livros.

— Nem bons nem máos — informou sr. Gastão. Nem sei se ainda elle conhece o alphabeto. Escovas é que elle tem: de todas as formas e feitios e para todos os pellos e todas as fricções.

A GRANDE Companhia Internacional de Seguros de Vida "New-York Life Insurance Company". Agencia do Brasil: Edificio do *Jornal do Commercio*. Consultem suas tabellas.

Por portarias do director geral dos Correios foram nomeados, respectivamente, Francisco Pereira da Silva e José Cursino de Oliveira Góes, para os cargos de agente e agente postal de Cruzeiro do Sul, no Acre, e de Villa Murtinho, subordinada aos Correios do Amazonas.

IMPOSTO PIRAGIBE

Escrevem-nos:

"Illmo. sr. redactor. — Applaudindo com ardente enthusiasmo a campanha muito judiciosamente aberta pelo *Correio da Manhã* contra o projecto do deputado sr. Vicente Piragibe, taxando o imposto de 10 °|° sobre o aluguel de casas, peço venia para lembrar-lhe um argumento contra o qual aquelle representante do povo difficilmente poderia oppôr quaesquer razões baseadas em boa logica. A isenção do imposto sobre os vencimentos do funccionalismo aproveitaria apenas aos funccionarios federaes, aggravando sobremaneira o magro orçamento dos pobres funccionarios dos demais departamentos da Nação. Não se lembrou destes o eminente director d'*A Epoca* e ardoroso paladino do progresso do Brasil. Os estaduaes são, porém, tão bons funccionarios como seus collegas federaes. Os do Estado do Rio, por exemplo, pagam já o imposto de 10 °|° sobre os escassos vencimentos que percebem mensalmente e teriam de pagar mais 10 °|° sobre o aluguel dos predios em que residem, porque é sabido que os proprietarios não deduziriam do preço taxado a importancia do novo imposto. Como a dos funccionarios do Estado do Rio seria tambem aggravada a situação já precaria de todos os outros funccionarios estaduaes e municipaes que têm os seus vencimentos aggravados. Não parecem razoaveis os conceitos acima? — *Um funccionario estadual.*

19-Julho-1916."

Foi nomeado o amanuense da 6ª divisão da Estrada de Ferro Central, Raul Tagus Corrêa de Brito, para o cargo de fiel de recebedor da mesma Estrada.

A ADMINISTRAÇÃO do *Correio da Manhã*, assim como todos os seus agentes e viajantes, acceita assignaturas para a revista portugueza *O Rosario*, uma das mais bem feitas publicações catholicas editadas em Portugal.

Pingos & Respingos

Uma estatistica publicada pela *Rua* informa que a nossa exportação de carne subiu, de 1914 a 1916, de 1.115 a 12.400.000 kilogrammas.

Quem havia de dizer que o futuro da patria estava no seu *desacellhamento*!

* * *

— Essa historia de pagar 10 °|° sobre o aluguel da casa é um absurdo; eu, por exemplo, não sei como me hei de arranjar.

— Quanto pagas de casa?

— Eu? nada. Móro num proprio nacional.

* * *

Telegrammas de Buenos Aires annunciam um passeio ao Tigre.

— Que coincidencia! nós, aqui no Rio vemos ter hoje tambem um passeio ao Tigre.

— ?

— Pois não é hoje a récita do autor do *Microbio do Amor*, no Recreio?

* * *

A Argentina não tem agora outro remedio senão mudar de politica.

Mandamos-lhe o Ruy, paredro supremo da palavra, e a Antonietta Rudge, paredra do piano; annuncia-se a partida do professor Aloysio de Castro, parêdro da medicina, e mais dos drs. Carlos Chagas e Nascimento Gurgel, batutas da biologia, além do dr. Arthur Neiva, que já está lá ensinando como é que se mata mosquitos, sem elles sentirem.

E' preciso que, agora, em troca, a Argentina nos mande gente que nos ensine a tirar da guerra européa o partido que elles por lá têm tirado.

* * *

A lista negra ingleza foi augmentada com mais alguns nomes; entre estes figura a Companhia Brasileira de Electricidade.

Descobriram com certeza que a electricidade dos Guinle é *made in Germany*.

CYRANO & C.

UM MESTRE

LIÇÕES DE CHIMICA MEDICA — DR. MIGUEL COUTO — 1916 — RIO DE JANEIRO

A' modestia do tugurio em cuja sombra a minha existencia defluе serenamente, no pleno bulicio desenfreado da vida commercial carioca, veiu ter, ha dias, um verdadeiro presente regio: o livro do eminente dr. Miguel Couto — *Lições de Clinica Medica*.

A primeira sensação que experimentei foi de surpresa, vendo-me senhor e possuidor de um livro que tivera a gentileza de subir sessenta e dois degráos para chegar ao gabinete de trabalho de um simples e obscurissimo aprendiz, mórmente vindo, como veiu, acompanhado de um offerecimento autographo que é, ao mesmo tempo, uma altissima distincção do punho que o subscreve e uma dôa de preço inestimavel, do superior espirito que o concebeu e graphou na primeira pagina. E, passado esse primeiro momento de alegre alvoroço, uma outra exigencia mais forte, mais incontentavel — a da curiosidade — me avassalou o cerebro; não a curiosidade vulgar e mesquinha que, a cada instante da vida, nos arrasta a alma a proposito de qualquer futilidade, mas aquella curiosidade superior e fina que o talento moralista de La Bruyère definiu, ha dois seculos e meio, "ce n'est pas un gout pour ce qui est bon ou beau, mais pour ce qui est rare".

E é tão raro, nestes tempos que correm, encontrar no mesmo livro e, pois, no mesmo homem, no mesmo mestre, as duas qualidades do scientista e do artista, que se torna, afinal, um verdadeiro gozo da intelligencia a sua leitura prolongada e meditada, mesmo para os leigos e profanos: aprende-se no estylo e aprende-se nos conceitos e, sob ambos os aspectos, o livro do illustre mestre tem um modelo completo em cada lição.

Póde-se dizer desse livro o que Merejkowsky escreveu a respeito da *Confissão inedita de Stravoguine*, de Dostoiewsky, cuja existencia Loygue nos revela no estudo medico-psychologico do genial romancista do "*Crime et Chatiment*: — "il y a là quelque chose qui va au delá de l'art; c'est trop vivant..."

Realmente, nas *Lições de Clinica Medica*, do eminente professor da Faculdade de Medicina, ha mais alguma coisa que a arte de bem escrever a lingua vernacula, mais que estylo, ha uma vasta caudal de sciencia, uma immensa extensão de cultura, uma larga sementeira de idéas.

E toda essa riqueza prodigiosa apparece como as gemmas de mais preço, nas joias de mais gosto: em estylo de simplicidade encantadora, na qual a phrase castigada reveste a imagem brilhante, clara, nitida, transparente, dando a noção perfeita e exacta do conceito externado.

Referindo-se á audaciosa lição de Loeb, quando compara os seres vivos a verdadeiras machinas chimicas, o eminente mestre brasileiro escreveu este periodo lapidar:

"Semelhante ás ondas hertzianas, que ninguem vê nem sente, mas que se cruzam no espaço, mensageiras da má ou da boa nova, que delicados apparelhos assignalam, passam-se na intimidade do organismo reacções subtilissimas, cujos segredos só a bio-chimica dynamica surprehende e vae gravando como uma fita receptora."

Tirante aquelle trinomio — biochimica dynamica — de conhecimento limitado aos eleitos e estudiosos da sciencia medica, para os quaes o illustre scientista escreveu as suas lições, o resto do periodo, de uma clareza diaphana, é de uma simplicidade raramente alcançada pelos autores de obras scientificas, em geral preoccupados com o escrever difficil e imbuidos do preconceito de que em uma obra de sciencia são incompativeis a profundez do conceito, a diaphaneidade da linguagem e a lapidação artistica da phrase.

Felizmente, para as letras e para o brilho do professorado scientifico, o dr. Miguel Couto não pensa assim e, sem dar ouvidos á falsa severidade dos inexpressivos, que não são nem podem ser cultores da arte, escreve estas linhas que valem uma bella e confortavel sentença: ..."mas grande professor só será aquelle que fôr ao mesmo tempo um grande artista, capaz de se arrebatar de paixão pelo seu officio e de a communicar com a mesma intensidade aos seus discipulos.

"Conheça a fundo a biologia normal e pathologica, será um grande medico; apure ao extremo a utilização destes conhecimentos junto do doente, acertando-lhe com a molestia, mitigando-lhe as dores, dando-lhe a cura, será um grande clinico; mas grande professor de medicina só o será se, sendo tudo isso, a sua alma vibrar ao contacto das verdades scientificas, se souber achar no fundo arido, doloroso ou repulsivo dos factos morbidos a emoção esthetica, e fôr-lhe a palavra tão vibratil quanto a alma para traduzir essa emoção."

E nesse livro primoroso, unindo a altitude do conceito á elegancia esthetica do estylo, o dr. Miguel Couto confirma a sua reputação de grande medico, de grande clinico e de grande professor.

Conhece a fundo a biologia normal e pathologica, é um grande medico; apura ao extremo a utilização desses conhecimentos que lhe dão o poder de mitigar as dores aos enfermos, de lhes dar a cura de padecimentos, ás vezes velhos e pertinacissimos, é um grande clinico; mas, sendo tudo isso, nas lições modelares, o seu espirito vibra ao contacto das verdades scientificas, a paixão ardente do *métier* arrasta o seu coração, empolga-o, de modo que elle vae achar, no fundo arido, doloroso ou repulsivo dos factos morbidos, a emoção esthetica, suave ou rispida que lhe faz vibrante a palavra austera, traduzindo com expressões convulsivantes os refinamentos da sua alma: é um grande professor.

Mas nas paginas do seu livro ha alguma coisa mais, de muito subtil, que ao meu espirito apoucado se afigura a excellente revelação de um grande psychologo.

Quasi ao terminar a lição inaugural de Clinica Medica ha uma pagina tão brilhante e tão forte, tão bella na sua sobriedade, que affirma altas qualidades de artista. O autor reproduziu em quatro periodos, de poucas linhas cada um, quatro retratos admiravelmente feitos a largos traços, a manchas de colorido caracteristico, a pinceladas que indicam pulso firme, pincel embebido em tintas empastadas á mão de mestre em palheta absolutamente limpa: — Carolus Durand.

houvesse de fixar na tela qualquer das figuras que o professor Miguel Couto desenha a bico de penna, certo não o faria com mais largueza, nem seriam os retratos mais flagrantes de semelhança.

Desses periodos em que, com rara precisão, ficam as figuras dos professores Azevedo Sodré, Miguel Pereira, Aloysio de Castro e Austregesilo, o nosso espirito passa á lição inaugural de Clinica Propedeutica e nessas paginas magistraes estaca a figura extraordinaria de Francisco de Castro, cujo Tratado de Clinica "é a obra de um sabio dos ultimos "momentos do seculo XIX, escripta "em portuguez por um classico á maneira de João de Barros ou de Antonio Vieira".

E' o vulto de um grande professor que outro grande professor põe em relevo, em um medalhão perfeitamente cinzelado, erguido sobre o frontão de um portico romano.

E quer estude o problema basico do diagnostico no beriberi, amplamente discutido em duas lições, quer sob o aspecto de *syndromo*, quer considerado como *molestia*; ou investigue o artheroma dos cancerosos e o aneurysma da aorta abdominal — ou o tratamento do impaludismo pelo azul de methylenio, ou cogite da polyorromenite; quer analyse o *syndromo* de Brown-Séquard, em duas lições, quer aprofunde a hypotensão e a hypertensão gastricas; ou medite pacientemente sobre a doença de Hodgkin; quer esquadrinhe as causas e a natureza das febres obscuras e da febre neoplastica; ou se demore a pesquizar os sopros circulares e os sopros anemicos; ou se detenha a preleccionar sobre as indicações e contraindicações classicas, synthetizando em "uma palestra esse assumpto que daria para uma conferencia, "senão para um curso"; quer se demore a dizer sobre os symptomas reveladores do diabetis; ou estenda as suas perquisições acerca da espleno-pneumonia de Grancher e da polymyoxodite; as lições do eminente dr. Miguel Couto são lições de um grande professor: a erudição é assombrosa; a observação é profunda; a analyse é de uma exigencia que esmaga; a synthese é rapida, segura e poderosa; a linguagem é fluente e de uma clareza que chega a ser transparencia; o estylo cuidadosamente affeiçoado tem um brilho que não é commum, de modo que, por mais aridos que os assumptos pareçam e sejam realmente para um profano, a leitura do livro corre insensivelmente, porque o espirito vae sobre a fluidez do estylo, como se fosse levado pelos encantos de um livro de Anatole.

Em todas as suas 338 paginas ha vibrações de eloquencia, sente-se que palpita nellas o sangue de um Mestre, que é simultaneamente um sabio e um artista: mixto de Torres Homem e de Francisco de Castro.

Ha calor naquelles periodos como na axilla de um enfermo, com uma differença, porém: pelas paginas largas e fortes do livro do eminente professor corre um fremito quente de saude e de vida, embora incidam sobre enfermidades crueis, ao passo que, nas axillas dos enfermos, o thermometro accusa a ascenção pertinaz de uma temperatura que chega ao maximo da escala mercurial para tombar repentinamente na coagulação sanguinea, no frio gelido, na rigidez cadaverica.

Não é apenas o ensinamento de Clinica Medica o que se contem nas lições do professor Miguel Couto; o eminente Mestre não esquece os bons principios da Moral, da deontologia, para formação do caracter, e, á maneira que pontifica superiormente como clinico, professa altivamente como um puro moralista.

E' assim aconselha os seus discipulos: "...é só pelo livre exame que o "homem affirma a sua individuali-"dade, e na medicina só com elle ha "de forjar a couraça da consciencia "contra as durezas da profissão."

E conclue a lição inaugural de Clinica Propedeutica:

"Proponho-vos desde já um pacto, "o que se chama na linguagem juri-"dica um contrato bilateral; dedica-"ção por dedicação, interesse por in-"teresse, no ensino e no estudo desta "disciplina.

..."Então o Mestre desapparecerá, "e ficará apenas o collaborador, mais "experiente pela edade, pela pratica "e pelo estudo, mas, emfim, um col-"laborador. Porque é preciso que "trabalhemos, que investiguemos, que "produzamos. Estamos num seculo "em que só será escutado o homem "que tiver opiniões individuaes, e "não se contentar com as opiniões "correntes. Isto dizia Sthendal no "seculo passado, imaginae agora "neste."

Estudando uma série de enfermidades graves, o livro do eminente professor, entretanto, respira saude, dá vigor, inspira confiança e, por isso mesmo, tem, de quando em quando, um leve sorriso voltaireano, de ironia, daquella ironia que Victor Hugo filiava etymologicamente á palavra ingleza — *iron*, ferro, dura e fria, penetrante e saudavel como este.

"Alguns sabichosos e infalliveis, "na média do seu indice bovaryco "não acabam comsigo perdoar a réles "ignorancia. Os erros dos outros "são sempre colossaes e eternos "erros; os delles, se possiveis, ephe-"meros descuidos. Muitos ha que en-"caram em todo o espirito producti-"vo um adversario, um usurpador, e "na obra alheia uma provocação."

Essas judiciosas palavras, se não fossem commentarios magnificos a factos geraes, largamente observados em todas as classes e profissões sociaes, seriam carapuças magnificamente talhadas para meia duzia de cretinos petulantes e de castrados mentaes, que, incapazes de produzir, inpam como balões de borracha e pretendem criticar, censurar e corrigir todo o mundo, inteiramente esquecidos de que o falsete lhes está denunciando o defeito que a nenhum delles deixará ser papa, mas que faz de todos elles reunidos um grupo fanhoso de rãs... da Capella Sixtina.

Mas não ha como querer mal a essa gente, porque taes manifestações são symptomas de degenerescencia; esses infelizes são enfermos incuraveis que vivem aggravando, pela pratica do vicio, dia a dia, a enfermidade que os esmaga.

Não é de espantar que esses seres inferiores, muito menos que vertebrados, um pouco mais que batrachios, não se possam conter: se são homens, devem ser epilepticos e a epilepsia não respeita ninguem: vivem em perpetuo hebetismo.

Dostoiewsky, o genial autor dos *Possessos*, do *Idiota* e da *Casa dos Mortos*, não podia tolerar Bielinsky, o grande critico; detestava Strakhow, o illustre professor; e odiava Tourgueniew, o maravilhoso burilador do *Fumo*, o notavel e primoroso artista, evocador das *Terras Virgens*, a ponto de o delatar á policia... "ce "qui n'est pas en Russie une plai-"santerie."

Com uma differença: Dostoiewsky era um epileptico e um genio: e os sabichosos a que se refere o eminente professor brasileiro, além de larvados, são... patifes: *tout court*.

Pinto da ROCHA.

A bem da disciplina

TRANSFERENCIA DE UM OFFICIAL DO EXERCITO

O ministro da Guerra, á vista das informações que lhe foram prestadas, transferiu, a bem da disciplina, do 1º regimento de cavallaria para o 5º, em Matto Grosso, o 1º tenente Virgilio Vianna **Castello Branco.**

A regulamentação do artigo 6º da Constituição

O projecto do sr. Gonçalves Maia

O sr. Gonçalves Maia occupou hontem, logo após a leitura e approvação da acta da sessão anterior, a tribuna da Camara, para pronunciar o discurso já largamente annunciado, justificando um projecto de regulamentação do artigo 6º da Constituição. O representante pernambucano iniciou o seu discurso procurando assignalar que a situação alludida pelo sr. Homero Baptista, em 1892, dos crimes commettidos em nome da legalidade, com os quaes se depunham governadores e se perturbavam os Estados, era ainda a de hoje, apenas mais requintada. Citou a seguir varios trechos de discursos e artigos, entre os quaes o do sr. Afranio de Mello Franco, provando a urgencia da regulamentação do art. 6º, que o sr. Campos Salles dizia ser o "coração da Republica", e o orador disse que está sendo a "chaga da Republica", o seu "cancro".

Aos que suppõem ser um perigo tocar nesse artigo, poder-se-ia provar que perigo maior seria deixar o que está, e cruzar os braços deante da dissolução federativa que marcha; seria consentir nesse cahos em que se começa por não saber o que seja — *governo federal* — e cada poder constituido da Republica cuida que a Constituição se refere a si, quando diz "*governo federal*". Por isso, ora o poder executivo intervem, ora o legislativo, ora o judiciario, todos no mesmo caso.

E' preciso assignalar as competencias, disse o orador, dentro mesmo do art. 6º. E no dia em que se tivesse determinado uma competencia, uma responsabilidade e enumerado, estrictissimamente, os casos de intervenção, ter-se-ia feito uma obra de estabilidade republicana. E' o que visa o seu projecto.

Mostrou a sua necessidade, que vem dos reclamos da opinião nacional, desde a mensagem do primeiro presidente civil, sr. Prudente de Moraes, até as manifestações do mais humilde jornalista.

A constitucionalidade do projecto está consagrada no art. 34 da Constituição. Entregava-o á Camara, como base de estudo para uma solução definitiva sobre essa questão constitucional, que agora mesmo, ao despontar do caso de Matto Grosso, quando diversos outros não estão liquidados, enche de negras tristezas a alma republicana.

Diz o projecto do sr. Gonçalves Maia, julgado objecto de deliberação, na ordem do dia:

Art. 1º. Por governo federal se entende o chefe do poder executivo.

Art. 2º. Fórma republicana federativa é o regular funccionamento dos legitimos poderes politicos instituidos nas Constituições dos Estados, em harmonia com os preceitos da Constituição Federal.

Art. 3º. O governo federal intervirá nos Estados, nomeando interventor:

I) Quando o governo do Estado se constituir de fórma contraria á estabelecida na respectiva Constituição.

II) Quando, devendo deixar o exercicio do cargo, em virtude de processo na forma estabelecida na Constituição e nas leis do Estado, permanecer no cargo o governador, ou quando essa permanencia se der, findo o prazo constitucional do governo.

III) Quando o governador tomar parte em movimentos revolucionarios, tendentes a transformar o regimen republicano em regimen monarchico, ou entrar em movimentos separatistas contra a união dos Estados, que formam a Republica Federativa (Constituição, art. 1º).

IV) Para assegurar a execução das leis e sentenças federaes, á requisição do poder judiciario (Constituição, art. 6º, paragrapho 4º).

V) Quando o governo do Estado, por acto administrativo, attentar contra a ordem constitucional, dissolvendo o poder legislativo.

VI) No caso de invasão, ou de aggressão, de forças estrangeiras (Constituição, art. 6º, paragrapho 1º e art. 34, paragrapho 21).

VII) Para restabelecer a ordem e a tranquillidade nos Estados, quando o solicitar o governador em exercicio. (Constituição, art. 6º, paragrapho 3º).

VIII) Quando em um Estado se der a duplicata de governadores, ou do poder legislativo, e ambos, ou um delles, reclamarem a intervenção federal.

IX) Para dirimir a luta armada, ou a sua ameaça imminente, entre dois ou mais Estados. Esta luta só poderá ser caracterizada pela invasão de um Estado noutro, ou pelo choque ou preparo decisivo e notorio das suas milicias organizadas.

X) Para tornar effectiva as medidas tomadas em virtude de estado de sitio, decretado na forma dos arts. 48, paragrapho 15 e 80 da Constituição.

XI) Quando, por effeito da falta de cumprimento dos compromissos externos de um Estado, os governos estrangeiros, em virtude de clausulas contratuaes, tivessem de interferir na administração local, por meio da fiscalização das rendas.

Art. 4º. O interventor nomeado disporá das forças federaes. (Constituição, art. 14).

Art. 5º. O interventor se limitará ao fim que motivou a intervenção, obedecendo, nesse sentido, ás instrucções do governo federal. Restabelecida a ordem constitucional no Estado, o interventor deixará immediatamente as suas funcções, e não poderá, dentro em um anno da data em que as assumiu, occupar nenhum cargo de eleição, ou de nomeação, no mesmo Estado.

Art. 6º. O pedido de intervenção poderá ser feito por qualquer dos poderes constitucionaes do Estado, em petição fundamentada, quando se tratar da ordem constitucional interna, ou por iniciativa do governo federal, quando houver indicios vehementes, ou provas, nos casos dos ns. II, VII, X, XI e XII.

Art. 7º. Todas as medidas levadas a effeito, em virtude desta lei, serão pelo poder executivo communicadas, em mensagem ao Congresso, para serem approvadas, ou, no caso contrario, para ser decretada a responsabilidade criminal da autoridade de onde emanaram.

Art. 8º. Revogam-se as disposições em contrario.

A TORRE EIFFEL

97 — OUVIDOR — 99

Preços de alguns artigos da secção de ALFAIATARIA

Ternos de casaca com forro de seda.	180$
Ternos de smocking com forro de seda.	160$
Ternos de fraque.	130$
Ternos de casemira a começar de.	60$
Ternos de jaquetão preto azul ou de cor.	110$

O ajudante de porteiro, addido ao Hospital Central do Exercito, Lourival Ribeiro do Rosario, foi nomeado 4º official da Secretaria do mesmo Hospital, em vista do dispositivo da lei n. 3.080, de 8 de janeiro findo.

HANSEATICA acima de todas!

O capitão Jorge Gustavo Tinoco foi dispensado da commissão que exerce no forte de S. Luiz, passando a servir no Departamento do Pessoal, do Ministerio da Guerra.

MISSAS DE HOJE

Rezam-se as seguintes, por alma de:

Domingos Salgado Ribeiro Guimarães, ás 10 horas, na egreja de S. Francisco de Paula;

Octavia Marques de Leão, ás 9 1|2 horas, na Candelaria;

Pascoal Peinó, ás 9 1|2 horas, na egreja de S. José;

Manoel Carlos Vilhena, ás 9 horas, na egreja de Inhaúma;

dr. Luiz Francisco Masson, ás 9 horas, na egreja de S. Joaquim;

major Narciso Ramos, ás 10 horas, na egreja da Cruz dos Militares;

Carmen Coelho Medeiros, ás 9 horas, na egreja de S. Francisco de Paula;

d. Eliza Callado Pacheco, ás 9 1|2 horas, na egreja de S. Francisco de Paula;

dr. Luiz de Andrade Sobrinho, ás 9 horas, na egreja da Luz;

Anna Joaquina da Cunha, ás 8 horas, na matriz de Sant'Anna;

José Simões Fernandes, ás 9 horas, na egreja de S. Francisco de Paula;

barão de Neves, ás 10 horas, na egreja de S. Francisco de Paula, e ás 9 horas, na egreja da Luz;

desembargador Augusto Barbosa de Castro e Silva, ás 9 1|2 horas, na egreja de S. Francisco de Paula;

Cecilia Moraes Javiot, ás 9 1|2 horas, na egreja de Nossa Senhora da Conceição e Boa Morte.

A VIDA CONTINENTAL

A Colombia festeja hoje a data de sua independencia

O sr. José Vicente Concha, actual presidente da Colombia

A Republica da Colombia celebra hoje o anniversario da proclamação de sua independencia.

O antigo vice-reinado de Santa Fé de Bogotá, tambem chamado Nova Granada, foi uma das possessões hespanholas da America que mais cuidados e carinhos dedicou a corôa de Castella, devida a sua fama de riqueza e á sua posição geographica.

Os primeiros povoadores da Colombia foram na sua maioria fidalgos e nobres hespanhoes de sua magestade catholica, que enviou sempre Grandes de Hespanha para governar essa sua antiga possessão. Na historia colonial se verifica o adeantamento daquelle vice-reinado, especialmente na parte intellectual. Talvez que por essa mesma circumstancia o vice-reinado de Santa Fé de Bogotá foi uma das primeiras colonias hespanholas que manifestaram veleidades de independencia. Já em meiados do seculo XVIII a revolta dos "Communeros", afogada em sangue, presagiou o que devia em breve succeder. Apenas estallou na França a Grande Revolução, os doutos "santeferenos" conheceram e quizeram applicar os Direitos do Homem, que Don Antonio Marino, patriarcha da Independencia, traduziu e fez distribuir profusamente. Aprisionado e desterrado pelas autoridades hespanholas, o "Precursor", como chamam na Colombia, a Marino, não diminuiu a propaganda a que sacrificou seus titulos de nobreza hespanhola e sua immensa fortuna. Vinte annos depois teve Marino a ventura de ver triumphante o seu ideal. Depois da independencia, a historia da Colombia decorreu agitada pelas disputas politicas, guerras civis e religiosas, como a de quasi todas as democracias hispano-americanas. Em 1903 soffreu o paiz o rude golpe da separação do Istmo do Panamá que formava um dos seus departamentos mais importantes — caso não liquido ainda, pois a Colombia não reconheceu até hoje a Republica que se formou no Istmo.

De suas proprias desgraças tirou a Colombia salutares ensinamentos, que attestam a sua vitalidade e boas condições. Depois da guerra civil de 1899, a ultima que ali houve, os partidos politicos chegaram a um justo accordo que assegurou para sempre a paz interna. E hoje a prospera Republica vive tranquilla na sua normalidade, explorando as suas fontes de riqueza e conquistando, dia a dia, um logar de destaque entre os mais adeantados paizes. A cifra do seu commercio exterior augmentou extraordinariamente, sendo sempre superiores as exportações ás importações. A Colombia não interrompeu o serviço de sua divida, e agora mesmo acaba de se verificar ali uma admiravel conversão da moeda antiga, depreciada e má por uma nova que nos mercados tem hoje cotação quasi ao par com o dollar americano.

Em taes condições de prosperidade celebra hoje o paiz amigo o 106º anniversario da proclamação de sua independencia. E' actualmente presidente da Colombia o dr. José Vicente Concha, um dos maiores juristas e oradores daquelle paiz, eleito popularmente, para o periodo de 1914-1918, e ministro das Relações Exteriores, o dr. Marco Fidel Suarez, considerado como o maior dos escriptores colombianos vivos e internacionalista e politico de grande prestigio.

Ao dr. Mariano Herrera, encarregado de negocios da Colombia nesta capital, apresentamos os nossos cumprimentos pelo dia de hoje.

O SENADO INTIMO

Ao saber do projecto do sr. Erico Coelho, mandando taxar os jogos de azar, o sr. Araujo Góes exclamou indignado:

— Uma idéa como esta só da cabeça do Erico, que não póde avaliar como os pobres banqueiros das espeluncas cariocas andam por ahi, pela hora da morte. Seria melhor tributar-se todo aquelle que se mette a financista para salvar o Brasil da ruina em que os jogadores não o deixaram...

* * *

Achando graça na expressão com que o sr. Lauro Sodré definira a sua pessoa, o sr. Indio do Brasil dizia hontem:

— O Lauro é rapaz de muito espirito. Tem cançado de ser tudo neste paiz, mas, ainda é um homem que tem um brilhante futuro atrás de si...

* * *

COLLABORAÇÃO:

Apezar de intrigado, o teimoso monarchista continúa firme nos seus versinhos:

"Altas montanhas da Hungria
Invejam este colosso,
E' do Metello a mania
Governar o Matto Grosso."

HANSEATICA acima de todas!

O general Gabino Besouro, inspector da 5ª região, e o capitão Octavio Rocha, seu assistente compareceram hontem ao desembarque do dr. José Barbosa Gonçalves, ex-ministro da Viação.

"UNIVERSAES" Cigarros especiaes para 200 réis, com valiosos brindes. — LOPES SA' & C. —

NO JUIZO FEDERAL

OS CASOS DE FALSIFICAÇÕES

O primeiro caso de falsificação de "sabinas", aliás conhecido do publico, foi ainda hontem objecto de discussão no Supremo Tribunal.

Como se sabe, João Cattaneo e Felippe Borsetti, implicados com Antonio Ferreira de Souza no crime de falsificação de "sabinas", foram pronunciados pelo juiz federal da 1ª vara. Recorreram desse despacho e o Supremo Tribunal despronunciou-os.

Ferreira de Souza, porém, fôra condemnado a 6 annos de prisão e multa de cinco por cento sobre o valor dos titulos falsificados.

Dessas decisões houve appellação por parte da Fazenda Nacional quanto aos dois primeiros, e do réo quanto ao ultimo.

O Supremo Tribunal em sessão de hontem, depois de ouvir os advogados Alberto de Carvalho e Corrêa Lima, debateu e julgou o caso juridico penal em sessão secreta.

— Mais dois casos de moeda falsa: O dr. Silva Costa, procurador criminal da Republica, offereceu hontem denuncia contra Joaquim Pereira Soares que no botequim da rua da Assembléa, esquina da da Misericordia, tentou passar uma nota falsa de cincoenta mil réis.

O facto se passou na noite de 29 de junho, sendo Soares preso em flagrante, apezar da resistencia que oppoz.

Confessou na delegacia que obtivera essa nota de um "conto do vigario" que havia passado.

— Maria Luiza Teixeira ficara dirigindo a casa de commercio do marido, durante uma pequena viagem deste. E como deixasse elle no cofre uma nota falsa de 200$000, quiz a administradora fazer della bom dinheiro e entregou-a á sua creada Zulmira de Lima para resolver o caso.

Esta dirigiu-se á camisaria da rua do Theatro n. 5 e foi ahi presa em flagrante quando pretendia pagar as despesas com a tal nota.

Confessando a origem da nota, obteve do dr. Silva Costa a sua denuncia como a da sua patrôa.

A GUERRA

A PALAVRA OFFICIAL

De todas as linhas de frente

ALLEMANHA — Berlim, 19 — O quartel-general communica em data de 18 de julho:

"Frente oeste: Em numerosos logares da parte septentrional da frente, patrulhas inimigas foram repellidas deante dos nossos obstaculos. Uma patrulha nossa penetrou numa trincheira ingleza, a leste de Vermelles, aprisionando um official e 15 sub-officiaes e soldados.

Em ambos os lados do Somme, acções preparatorias de artilheria durante o dia. Ao cair da noite, o inimigo emprehendeu fortes ataques contra Pozières, uma posição a leste dessa aldeia, Biaches, Maisonnette, Barleux e Soyécourt, sendo repellidos em toda a parte com grandes perdas.

No sector do Mosa, vivo canhoneio, fuzilaria e pequenos combates a granadas de mão.

Frente leste: Exercito de von Hindenburg: Os russos continuaram os seus fortes ataques no sul e a sudoeste de Riga, que fracassaram com perdas sangrentas em frente ás nossas posições. Em alguns pontos, conseguiram entrar nas nossas trincheiras, de onde foram immediatamente expulsos pelos nossos contra-ataques.

Exercito do principe Leopoldo: Nada de novo.

Exercito de von Linsingen: A situação geral continúa inalterada. Ataques russos a oeste e a sudoeste de Lusk foram francamente repellidos.

Exercito do conde Bothmer: Pequenos encontros dos postos avançados."

FRANÇA — Paris 19 Ao sul do Somme, o dia de hontem decorreu em relativa calma. O inimigo não renovou as suas tentativas de ataque contra Maisonnette.

As nossas tropas expulsaram os allemães de algumas casas que ainda occupavam em Biaches.

Paris, 19 — Todos os ataques allemães contra as nossas posições no passo de Chandaele, proximo de Paissy, fracassaram perante a energica resistencia das nossas tropas.

Progredimos em Sainte-Fine, depois de varios combates de granadas.

INGLATERRA — Londres, 19 — Depois de um violento bombardeio de obuzes lacrimogeneos os allemães iniciaram um ataque contra as nossas posições nas proximidades de Longueval e do bosque de Delville.

O combate continua encarniçadamente.

Londres, 19 — O inimigo conseguiu retomar o bosque de Delville e tomou pé em algumas posições ao norte de Longueval, depois de um renhido combate em que soffreu enormes perdas.

O combate continua encarniçado neste ponto.

A herdade de Waterlot foi tambem contra-atacada tres vezes, mas todos os assaltos foram energicamente repellidos.

AUSTRIA — Vienna, 19 — O estado-maior do exercito communica em data de 17 de julho:

"Na Bukovina os russos renovaram sem exito as suas tentativas de avançar no sul e a sudoeste do rio Moldava. Como nos dias anteriores, soffreram graves perdas.

Nas proximidades de Zabie e de Tatarow, rechassámos varios ataques do inimigo.

A nordeste de Burkanow impedimos que os russos estendessem as suas linhas.

Das proximidades de Szklin, a sudoeste de Luzk, retirámo-nos para a região de Corochow, no Lipa, cobrindo o nosso flanco occidental num contra-ataque bem succedido.

Na frente italiana a artilheria inimiga bombardeou as nossas posições em muitos sectores, com grande violencia. Rechassámos varios destacamentos que queriam penetrar no valle do Seebach.

Os nossos hydroplanos atiraram noventa bombas sobre a estação ferro-viaria e os estabelecimentos militares de Treviso. Faltam noticias de um dos apparelhos. Os outros regressaram incolumes."

A GUERRA NO AR

UM "RAID" DE AVIADORES RUSSOS

Londres, 19 — (A. A.) — Os aviadores russos atacaram, no golpho de Riga, navios de guerra allemães, que tentavam approximar-se de terra.

A offensiva franco-ingleza

Os allemães tentam sustar o avanço do inimigo

Paris, 19 — (A. H.) — O máo tempo persiste. O nevoeiro e a chuva têm prejudicado bastante as operações, sobretudo os reconhecimentos aereos, indispensaveis para regular os tiros de artilheria.

Os allemães, inquietos com o avanço franco-britannico no Somme e desejando sustar os progressos dos alliados, tentaram varias reacções energicas, com que, aliás, não conseguiram a menor vantagem. O resultado foi serem até expulsos das ultimas casas de Biaches, onde tinham conseguido penetrar graças ao intenso nevoeiro que fazia, e soffreram importantes baixas, sobretudo em Maisonnette.

De resto, trata-se apenas de acções locaes, que, como é sabido, os allemães procuram transformar em successos que a sua imprensa se encarregaria de exagerar, para assim se vingarem das horas difficeis que têm sido obrigados a passar.

Londres, 19 — (A. A.) — Os francezes desalojaram os allemães das casas que occupavam em Biaches.

Em mãos dos francezes cairam prisioneiros alguns allemães.

Londres, 19 — (A. A.) — Telegrammas aqui publicados, dos correspondentes de guerra, na linha de frente, dizem que os francezes avançam sobre as fortificações de Thiaumont, com grandes probabilidades de victoria.

Paris, 19 — (A. A.) — Apezar de ter diminuido de intensidade, continuou a forte luta no sector do Somme.

As tropas anglo-francezas emprehenderam varios ataques de successo contra as linhas inimigas, conseguindo progressos em Pozières e Maisonnette.

Em Barleux os allemães tentaram assumir a offensiva, sendo porém rechassados pelos tiros de *barrage*.

O numero de prisioneiros feitos nestes ultimos dias tem sido bastante elevado.

A OFFENSIVA RUSSA

As tropas moscovitas atravessam os Carpathos

Londres, 19. — Um telegramma de Petrogrado para o "London Star" annuncia que as tropas do general Letchitzky atravessaram os Carpathos e ameaçam agora a retaguarda do exercito austriaco.

Londres, 19. (A. A.) — Os russos, que estão operando no Caucaso, apoderaram-se do caminho que conduz a Kirlibaba.

Londres, 19. (A. A.) — As tropas do grão-duque Nicoláo apoderaram-se depois de um demorado combate, das posições turcas em Maramaros e Sziget.

Londres, 19. (A. A.) — Está annunciado officialmente a tomada de Baiburt, pelos russos, os quaes ficaram senhores da região pela fuga precipitada dos turcos.

Londres, 19. (A. A.) — Telegraphão de Petrogrado, dizendo que a artilheria russa dispersou columnas allemãs, quando tentavam avançar sobre as posições russas de Ikskul.

Em Krewo houve forte duello de artilheria.

Nas linhas italo-austriacas

Roma, 19 — (A. A.) — O estado-maior communicou que os esforços austriacos contra Sechach foram totalmente infrutiferos, sendo rechassados os mesmos em todos os ataques.

Os italianos mantêm a mesma situação anterior, bombardeando com sua artilheria pesada as posições inimigas.

A TORRE EIFFEL

97 — RUA DO OUVIDOR — 99

Hoje

Grande exposição de vestuarios francezes para meninos

A policia vae agir

Uma energica circular do chefe aos delegados

O chefe de policia acaba de baixar uma energica circular aos delegados districtaes. Trata-se de um documento reservado, cujos termos não lográmos saber. Mas apezar do sigillo que em torno delle se fez, quer nos corredores da Policia, quer nas proprias delegacias, a circular foi um "pito", mas um "pito" em regra do sr. Aurelino Leal aos delegados que apenas se preoccupam com o ordenado no fim do mez.

Ao que ouvimos, na circular, o chefe de policia chama a attenção dos seus auxiliares para os vagabundos, os desordeiros e os ladrões que continuam a agir com desassombro por toda parte e isso pelo desleixo que se nota no policiamento.

O caftismo continúa a imperar ás escancaras, impressionando vivamente as autoridades superiores o desleixo innominavel que se nota em face desse estado de coisas. Na circular lembra ainda o chefe de policia a necessidade de que os processos sejam feitos com methodo, regulares como manda a lei, evitando, assim, as absolvições nas pretorias, na maioria dos casos provocadas pelas irregularidades notadas nos processos. O jogo não escapou tambem a observação do chefe, que lembra aos delegados uma campanha efficaz.

Conseguirá alguma coisa o sr. Aurelino Leal, depois de taes recommendações? Não se sabe qual a impressão que causou a sua circular no meio dos delegados. E' de prever que muitos delles se tenham externado contra o chefe, que lhes falou com tanta franqueza. Esses serão, certamente, os que pouco se preoccupam com a policia. E foi, certamente a esses que a circular visou, porque toda gente sabe que ha na policia delegados que trabalham e delegados que nenhuma importancia ligam nos seus cargos. O que é preciso é que o sr. Aurelino não lhes passe a mão pela cabeça, que seja energico. A cidade é que não póde viver continuamente entregue á sanha dos ladrões, dos caftens, dos desordeiros e dos jogadores.

Hontem, á tarde, o chefe de policia reuniu no seu gabinete os delegados auxiliares e com elles conferenciou demoradamente.

O assumpto dessa conferencia foi o policiamento da cidade, que agora, mais do que nunca, será feito com todo o rigor.

A barra do Rio Grande

O LEVANTAMENTO FEITO ULTIMAMENTE

O engenheiro-chefe da fiscalização do porto do Rio Grande do Sul transmittiu á Inspectoria de Portos, Rios e Canaes o seguinte telegramma:

"O levantamento hontem feito da barra accusa um canal com a largura de 700 metros entre as profundidades de 7 metros, tendo o passo 8 metros.

Entre as profundidades interna e externa de 10 metros a distancia está reduzida a 200 metros. Entretanto, dada a grande correnteza de vassante e a leveza da nossa embarcação, não é possivel assegurar tão auspicioso resultado sem que melhores circumstancias permittam verifical-o."

Ainda o assalto do Supremo

Continuam as investigações policiaes

Na delegacia do 5º districto prosegue o inquerito sobre o assalto levado a effeito no Supremo Tribunal Federal. Para encerral-o espera o delegado Albuquerque Mello apenas o resultado do exame das impressões digitaes encontradas no local e que serão confrontadas com as dos funccionarios do Supremo, que se identificaram, apenas para tirar de si qualquer suspeita.

Aero-Club Brasileiro

OS DOMINGOS DE AVIAÇÃO ENTRE NÓS

Tendo a directoria do Ae. C. B. resolvido estabelecer entre nós os "Domingos de aviação", ficou deliberado que a primeira destas provas sportivas tenha logar no proximo dia 23, sendo os trabalhos dirigidos pelo aviador tenente Bento Ribeiro, director da Escola de Aviação.

Esta iniciativa do Ae.-Club, que certamente está destinada ao maior exito, marcando um novo successo em prol da aviação nacional, tem sido acolhida com todo agrado e interesse.

Como o trecho da Estrada Real que fica proximo ao Aerodromo dos Affonsos está em pessimo estado para o transito, é de esperar que a Prefeitura mande fazer lá os reparos de que elle carece, considerando a grande affluencia que naturalmente vae occorrer ás referidas provas.

COM OS CORREIOS

Malas postaes detidas em Livramento

Da Bocaina de Ayuruoca escrevem-nos pedindo-nos chamemos a attenção do director dos Correios para a irregularidade de estarem as malas postaes detidas na estação do Livramento, da Rêde Sul Mineira, ha mais de nove dias, sem serem despachadas para a referida localidade.

Urge, pois, uma providencia para acabar com esse abuso.

Na D. F. na Bahia

O MINISTRO DA FAZENDA SUSPENDE VARIOS FUNCCIONARIOS

O ministro da Fazenda mandou suspender do exercicio de suas funcções, até o resultado final do inquerito aberto na Delegacia Fiscal da Bahia, para apurar as fraudes ali descobertas, os seguintes funccionarios daquella repartição: Antonio Leite Ribeiro, contador; dr. Antonio Christovão de Freitas e Arthur Franco de Meirelles, segundos escripturarios; e Julio Brasil Montenegro, 3º escripturario.

Neste sentido foi expedido hontem telegramma ao respectivo delegado fiscal.

A FORTALEZA DA LAGE

A visita do inspector da 5ª região

O general Gabino Besouro, em companhia do tenente-coronel Clementino e do capitão Octavio Rocha, visitará hoje, pela manhã, a fortaleza da Lage, afim de inspeccionar os serviços a cargo da mesma, e bem assim o funccionamento dos canhões ali montados e serviços correlativos.

A REFORMA ELEITORAL NA CAMARA

Oradores e emendas ao projecto

Hontem, na ordem do dia da sessão da Camara após a verificação da falta de numero para as votações, foi annunciada a continuação da 3ª discussão do projecto n. 62, de 1916, regulando o processo eleitoral.

Sobre o assumpto discursaram os srs. Dias Rollemberg, Ramiro Braga, Pereira Braga e João Elysio, já justificando as emendas apresentadas ao projecto, já criticando este, com abundancia de argumentos.

Entre as emendas apresentadas hontem figuram as seguintes, contendo dispositivos mais ou menos originaes:

— "Art. 1º. Nos navios mercantes brasileiros em viagem, os capitães organizarão mesas nos dias officialmente designados para as eleições de presidente e vice-presidente da Republica e para as federaes, estaduaes e municipaes do logar de matricula das suas embarcações afim de que, perante ellas, exerçam o direito de voto os officiaes, tripulantes e passageiros, que exhibirem titulos de eleitor, expedidos pelas juntas daquella mesma circumscripção acima referida.

Paragrapho unico. Nas eleições de presidente e vice-presidente da Republica poderão tambem votar, de accôrdo com o estabelecido neste artigo, os passageiros eleitores de todas as outras circumscripções do paiz.

Art. 2º. As eleições a bordo obedecerão ás mesmas regras das mesas eleitoraes em terra.

Art. 3º. Será presidente da mesa o official mais graduado que fôr eleitor, constituindo-se esta com mais quatro eleitores sorteados entre os officiaes e tripulantes de bordo.

Art. 4º. A votação será feita mediante a apresentação dos titulos de eleitor, os quaes serão apprehendidos e remettidos ás juntas apuradoras, conforme se pratica quanto á disposição do art. 76 da lei n. 1.269, de 15 de novembro de 1904.

Art. 5º. As authenticas serão lavradas em livros de bordo, rubricados pelos capitães dos navios e remettidos, bem como as respectivas cópias da acta, pelo correio e sob registro do primeiro porto em que tocar o navio, após a eleição, ás juntas apuradoras e demais poderes competentes, como dispõe a lei vigente.

Art. 6º. Mesmo quando fundeados os navios nos portos das suas matriculas, as eleições se effectuarão a bordo, de accordo com o estabelecido nos artigos anteriores. S. Sessões, 19 de julho de 1916. — *Dunshee de Abrantes.*"

— "O Congresso Nacional decreta:

Art. 1º. A eleição para os cargos de deputado e senador terá logar em toda a Republica, no ultimo domingo do mez de janeiro, finda a legislatura anterior, mediante suffragio directo dos eleitores.

Art. 2º. A eleição para presidente e vice-presidente da Republica será feita no dia 1º de março do ultimo anno do periodo presidencial, por suffragio directo da nação e maioria absoluta de votos, votando o eleitor em dois nomes, escriptos em cedulas distinctas, sendo uma para presidente e outra para vice-presidente.

Paragrapho unico. No caso de vaga da presidencia ou vice-presidencia, não havendo decorrido dois annos do periodo presidencial, a eleição para o preenchimento da vaga se effectuará dentro de tres mezes depois de aberta.

Art. 3º. Cada Estado da União, inclusive o Districto Federal, constituirá um só collegio eleitoral.

Art. 4º. Na eleição de senadores, votará o eleitor em um só nome, para substituir o senador, cujo mandato houver terminado.

Paragrapho unico. Se houver mais de uma vaga a preencher na mesma occasião, votará o eleitor em cedula separada, para o preenchimento de cada uma dellas.

Art. 5º Na eleição para deputados, votará cada eleitor em tantos nomes quantos forem os representantes que cada um dos Estados e o Districto Federal tiverem de eleger.

Quando se tratar de uma eleição parcial, votará o eleitor em tantos nomes, quantas forem as vagas a preencher na Camara dos Deputados.

Art. 6º. No acto da apuração geral, verificará preliminarmente a junta apuradora o numero total de eleitores, que concorreram á eleição, e o numero de votos, que houver recebido cada candidato.

Paragrapho 1º. Em seguida, serão discriminadas as cedulas ou listas dos votos em tantos grupos quantas forem as que contiverem os mesmos nomes, qualquer que seja a votação individual dos candidatos.

Paragrapho 2º. Sommados depois os votos individualmente recebidos por todos os candidatos do grupo, será a respectiva somma dividida pela da totalidade dos eleitores, que concorrerem á eleição, conforme o numero apurado na operação preliminar a que se refere a primeira alinea deste artigo.

Paragrapho 3º. O quociente da divisão effectuada pela fórma prescripta no paragrapho 2º será o indicador do numero de candidatos eleitos do grupo, ficando reservada a fracção divisoria, se houver, para os fins declarados no paragrapho 6.

Paragrapho 4º. Quando as cedulas ou listas não possam constituir grupos, por conterem menor numero de nomes que o dos deputados a eleger, ou todos ou alguns nomes variaveis, apurar-se-á separadamente a votação total, que houver obtido cada candidato. Multiplicada depois essa somma pelo numero de representantes a eleger, se o respectivo producto fôr egual ou superior á totalidade dos eleitores concorrentes á eleição, ter-se-á o candidato por eleito. Caso contrario, a sua votação passará a constituir uma fracção divisoria para os fins declarados nos paragraphos 6º e 9º.

Paragrapho 5º. Repetida a divisão, nos termos do paragrapho 2º, em relação a cada grupo até final, far-se-á depois a addição dos candidatos eleitos por todos os grupos e isoladamente. Se a somma corresponder exactamente ao numero de representantes a eleger no collegio eleitoral, estarão preenchidos todos os logares, e nesse caso se darão por findos os trabalhos da apuração.

Paragrapho 6º. Se, ao contrario, estiver ainda incompleto o numero de representantes a eleger, completarão esse numero os candidatos dos grupos e os isolados em que houver fracções divisorias ou restos de divisão, observada a ordem crescente.

Paragrapho 7º. Quando a operação do paragrapho 2º seja impraticavel em relação a algum grupo, por ser o dividendo menor que o divisor, passará tambem a votação desse grupo a constituir uma fracção divisoria para os effeitos declarados no paragrapho 6º.

Paragrapho 8º. Observadas as regras precedentes, considerar-se-ão eleitos em cada grupo os candidatos mais votados. Dada a egualdade de votação, serão preferidos os mais velhos. Em caso de duvida, decidirá o sorteio.

Paragrapho 9º. Os candidatos restantes em cada grupo serão considerados supplentes e, como taes, terão direito a substituir os representantes do mesmo grupo cujos logares se tornarem vagos em virtude de incompatibilidade, renuncia, morte, ou outra qualquer causa.

Art. 7º. Quando occorrer alguma vaga de representante, por qualquer causa, inclusive renuncia, a mesa da Camara dos Deputados, ou, no intervallo das sessões, a respectiva secretaria, dará conhecimento ao presidente ou governador do Estado, que providenciará immediatamente, para que a vaga seja preenchida.

Supprima-se o art. 47, seus numeros e seu paragraphos.

Sala das sessões, 18 de julho de 1916 — Joaquim Luiz Osorio, Vespucio de Abreu, A. Pestana, Domingos Mascarenhas, João Benicio, Evaristo Amaral, Ildefonso Pinto, João Simplicio, Alvaro Baptista, M. de Escobar, D. Nabuco de Gouvêa, Simões Lopes, Gumercindo Ribas.

Bom Café, Chocolate e Bombons — Só no MOINHO DE OURO.

O MONTEPIO

Os serventes do H. C. podem contribuir

O ministro da Fazenda, em resposta á consulta do seu collega da Guerra, declarou que pelo facto de pagarem os serventes do Hospital Central do Exercito o sello correspondente aos seus titulos de nomeação, podem ser admittidos a contribuir para o montepio.

A "BRIOSA"...

Com o seu effectivo, a nossa Guarda Nacional poderia enfrentar o proprio colosso moscovita!

A titulo de curiosidade, damos aqui a sensacional revelação que o ministro do Interior acaba de fazer aos olhos attonitos do Senado. Historiemos o facto.

Em uma das ultimas reuniões da commissão de Finanças, daquella casa do Congresso, o sr. Erico Coelho, relator do Orçamento do Interior, requereu e foi deferido pela commissão, que fossem requisitadas informações ao governo, sobre o estado em que se encontra a organização da Guarda Nacional.

Requisitadas as informações, que vão servir para o trabalho que aquelle senador tem em mãos, o ministro da Justiça enviou hontem as seguintes informações:

"Respondendo ao pedido de informações dessa commissão, tenho a honra de declarar que a Guarda Nacional obedece á organização estabelecida pela lei n. 602, de 19 de setembro de 1850, e que o numero de officiaes, inferiores e guardas se acha descriminado nesse decreto.

A localidade das brigadas é, nos diversos Estados e no Territorio do Acre, na séde das respectivas comarcas, e no de Pernambuco, nas dos municipios na conformidade da organização judiciaria.

Acompanha as informações um mappa com o numero dos batalhões de infanteria, de cavallaria, de artilheria de campanha e de posição.

Por esse mappa se verifica que actualmente a organização da Guarda Nacional, por Estados, está assim distribuida:

BRIGADAS	*Infanteria*	*Cavallaria*	*Art. de campanha e posição*	TOTAL
Territorio do Acre	18	5	6	92
Amazonas	53	5	10	68
Pará	136	11	6	153
Maranhão	115	24	6	145
Piauhy	62	17	3	82
Ceará	101	20	4	125
R. G. do Norte	22	7	1	30
Parahyba	30	9	1	40
Pernambuco	171	64	9	244
Alagoas	32	4	5	41
Sergipe	24	9	0	33
Bahia	240	2	1	243
Espirito Santo . . .	55	2	0	57
Rio de Janeiro . .	109	67	44	220
Capital Federal . .	7	2	1	10
Minas Geraes . . .	322	141	41	504
S. Paulo	193	77	5	275
Paraná	52	36	6	94
Sta. Catharina . . .	18	16	3	37
R. G. do Sul . . .	90	126	9	225
Matto Grosso . . .	25	17	3	45
Goyaz	47	14	2	63
	1.922	675	166	2.763

Ou sejam 5.526 brigadas, que com quatro batalhões cada uma, dão 22.104 batalhões, com 9.327.784 guardas!

Mobilizada, armada e instruida, não ha duvida que essa força colossal poderia fazer frente aos proprios exercitos russos. Infelizmente, porém, os bravos servidores dessa milicia entendem mais de lutas eleitoraes, limitando-se a sua acção á estrategia da politicagem indigena...

VIDA POLITICA

O sr. Benjamin Barroso embarcou para o Rio

FORTALEZA, 18. (Do correspondente.) — A's 9 horas de hoje, embarcou, acompanhado de sua familia, o sr. Benjamin Barroso. Pessoas da amizade de mme. Benjamin offereceram-lhe um *corbeille* como lembrança.

O bota-fóra do ex-presidente do Estado esteve pouco concorrido.

A GRANDE MANIFESTAÇÃO AO SENADOR RUY BARBOSA

A commissão abaixo-assignada, interpretando o pensamento nacional, convida o Exercito, a Armada, as classes sociaes, o povo, emfim, para a grande manifestação ao eminente senador Ruy Barbosa, no dia da sua chegada a esta capital, de volta da Republica Argentina, onde fôra como embaixador, representar a nossa nacionalidade nas festas do centenario de Tucuman.

Drs.: Azevedo Sodré, Alfredo Ellis, Leopoldo de Bulhões, Ribeiro Gonçalves, Macedo Soares, Sá Vianna, Arlindo Leoni, Octavio Mangabeira, João Mangabeira, Leão Velloso, Cincinato Braga, Prudente de Moraes, Josino de Araujo, Barbosa Lima, Pinto da Rocha, Miguel Couto, Aloysio de Castro, Arthur Fernandes, Miguel Calmon du Pin e Almeida, Nazareth Menezes, Octacilio Camará, Targino Ribeiro, José Martinho Sobrinho, Irineu Velloso, Luiz Barbosa, Laffayette Côrtes, general Thaumaturgo Azevedo, almirante Huet Bacellar, Othon Leonardo, Conrado Niemeyer, Raul Senra, Newton Figueiredo, Accacio de Lannes, Quinto Alves, Campos de Medeiros, Demetrio Hamann, Rodolpho Ramos de Britto, Caetano Costa, Armando França, Alcides Silva e Solon de Castro.

— O deputado Mendonça Martins recebeu do dr. Baptista Accioly, governador de Alagôas, o seguinte telegramma:

"Peço prezado amigo representar governo este Estado, manifestação eminente senador Ruy Barbosa. Cordeaes saudações."

— O deputado amazonense Agapito Pereira recebeu hontem telegramma do governador do Amazonas, pedindo-lhe que represente esse Estado nas festas de recepção do conselheiro Ruy Barbosa.

— BAHIA, 19 (*Do correspondente*) — O governador Antonio Moniz nomeou o deputado Moniz Sodré para representar o Estado nas festas de recepção do senador Ruy Barbosa.

TRATAMENTO DAS MOLESTIAS PELAS GRANDES MEDICAÇÕES PHYSICAS PELO ESPECIALISTA

DR. ALVARO ALVIM — Exame pelos raios X. Trat. dos *tumores malignos*, das molestias da pelle — eczemas, das hemorrhoides, das articulações atrophias, etc., da asthma, hysteria gotta, etc.; largo da Carioca, 11 1º andar (de 10 1|2 ás 4).

A commissão de Finanças da Camara

Sob a presidencia do sr. Antonio Carlos, esteve hontem reunida extraordinariamente a commissão de Finanças da Camara, com a presença dos srs. Justiniano de Serpa, Cincinato Braga, Alberto Maranhão, Moniz Sodré, Galeão Carvalhal e Barbosa Lima.

O sr. Justiniano de Serpa leu pareceres, relatorios e aberturas de creditos, cujos papeis lhe foram distribuidos, e o sr. Moniz Sodré, findo o pronunciamento da commissão acerca desses pareceres, apresentou o seu trabalho sobre as aposentadorias, a cuja leitura procedeu. O trabalho do deputado bahiano é extenso e aborda a questão das aposentadorias em todos os seus principaes aspectos.

NO SENADO

SESSÃO SEM INTERESSE

Presidencia do sr. Pedro Borges, presentes 27 senadores. O sr. Pereira Lobo lê a acta da sessão anterior, approvada sem observações. O sr. Metello dá conta do expediente, que constou de autographos devolvidos por diversos ministerios, de um telegramma do sr. Victorino de La Plaza, presidente da Republica Argentina, agradecendo as felicitações que lhe foram enviadas; de um telegramma do sr. Benjamin Barroso, communicando haver passado o governo do Ceará ao sr. João Thomé, e de um officio do conde de Affonso Celso, director da Faculdade de Direito desta capital, acompanhando os trabalhos do professor Rodrigo Octavio referentes ao Codigo Commercial. Nem pareceres, nem oradores.

Passando-se á ordem do dia, é encerrada sem debates a materia constante, levantando-se a sessão.

CARNES VERDES

MATADOURO DE SANTA CRUZ

No matadouro de Santa Cruz foram abatidos hontem:

600 rezes 67 porcos, 21 carneiros e 38 vitellas.

Marchantes: Candido E. de Mello, 52 rezes e 1 porco; Durisch & C., 14 rezes; A. Mendes & C., 60 rezes e 1 carneiro; Lima & Filhos, 36 rezes, 13 porcos e 10 vitellas; Francisco V. Goulart, 109 rezes e 11 vitellas; C. Sul Mineira, 17 rezes; C. Oeste de Minas, 11 rezes; João Pimenta de Abreu, 22 rezes; Oliveira Irmãos & C., 121 rezes, 42 porcos e 8 vitellas; Basilio Tavares, 7 rezes, 4 porcos e 4 vitellas; Castro & C., 19 rezes; C. dos Retalhistas, 16 rezes; Portinho & C., 24 rezes; Edgard de Azevedo, 21 rezes; F. P. Oliveira & C., 58 rezes; Fernandes & Marcondes, 7 porcos, e Augusto M. da Motta, 13 rezes, 20 carneiros e 5 vitellas.

Foram rejeitados: 7 2|4 rezes e 2 porcos.

Foram vendidas 45 1|4 rezes.

Stock em Santa Cruz: Candido E. de Mello, 143 rezes; Durisch & C., 223; A. Mendes & C., 110; Lima & Filhos, 367; Francisco V. Goulart, 173; C. Sul Mineira, 90; C. Oeste de Minas, 116; C. dos Retalhistas, 83; João Pimenta de Abreu, 103; Oliveira Irmãos & C., 127; Basilio Tavares, 48; Castro & C., 176; Portinho & C. 45; Edgard de Azevedo 205; Augusto M. da Motta, 127; F. P. Oliveira & C., 160 e Norberto Hertz, 58. Total 2.473.

MATADOURO DA PENHA — No matadouro da Penha foram abatidas hontem 25 rezes.

FRIGORIFICOS — Os srs. Caldeira & Filhos fizeram abater hontem mais 468 rezes, sendo duas para consumo, e as demais para exportação, e tres rejeitadas.

ENTREPOSTO DE S. DIOGO — Vigoraram os seguintes preços:

Bovino.	$540	a	$580
Carneiro.	1$500	a	1$800
Porco.	1$000	a	1$050
Vitella.	$600	a	$800

Moveis de estylo, confortaveis e solidos, quem deseja? V. Ex.ª? Não tenha duvidas, relativamente. A CASA Leandro Martins & C., resolverá o problema — Rua do Ouvidor 93 e 95 e nos antigos armazens á rua dos Ourives 39 a 43.

NA CAMARA

A SESSÃO EM RESUMO

A sessão hontem da Camara foi aberta sob a presidencia do sr. Costa Ribeiro, secretariado pelos srs. Juvenal Lamartine e Marcello Silva. A acta da sessão anterior foi approvada, sem observações. O expediente lido constou, entre outras coisas, dos projectos e requerimentos de que damos noticia em locaes diversos. Após a leitura da materia do expediente, discursou o sr. Gonçalves Maia, justificando o seu projecto relativo á responsabilidade dos funccionarios publicos. Após, falou o sr. N. N., que justificou duas indicações, uma referente ao regimento da Camara e a segunda relativa á immigração dos prisioneiros de guerra na Allemanha.

Passando-se á ordem do dia, foram julgados objecto de deliberação varios projectos que se achavam sobre a mesa.

O sr. Lebon Regis requereu em seguida a inversão da materia constante do avulso da ordem do dia. Dado como rejeitado esse requerimento, o sr. Mauricio de Lacerda requereu verificação de votação. Verificada, não houve numero. Feita a chamada, foi a falta de numero confirmada. Passou-se á materia de discussão, sendo, então, annunciado o projecto regulando o processo eleitoral, discursando a respeito varios deputados.

A sessão foi levantada ás 5 horas da tarde.

COMPANHIA DE SEGUROS VAREGISTAS. — Rua Primeiro de Março n. 37.

O caso de Matto Grosso

As suppostas deposições das Camaras Municipaes pelo governo do Estado

O presidente da Republica, tendo recebido varios telegrammas, transmittidos de Matto Grosso, pela mesa da Assembléa Legislativa e deputado federal A. Mavignier, que ali se acha, em os quaes relatam violencias e factos que estão occorrendo naquelle Estado e declaram que continúa coagida a dita assembléa, não podendo deliberar, enviou-os, por cópia e, por intermedio do ministro do Interior, ao general Caetano de Albuquerque, respectivo governador, afim de providenciar.

O SR. PEREIRA LEITE DIZ-NOS ALGUMAS PALAVRAS DENUNCIADORAS...

Interpellámos hontem, na Camara, o sr. Pereira Leite, sobre os successos de Matto Grosso. Haviamos acabado de ouvir, numa roda de deputados, referencias desairosas ao telegramma, já do dominio publico, enviado pelo deputado Alfredo Mavignier ao sr. Azeredo relatando suppostas violencias do governo do longinquo Estado contra os membros da assembléa local.

— Que nos diz o senhor sobre esse telegramma? perguntámos ao sr. Pereira Leite.

— Que elle é simplesmente inepto e mentiroso. Peço analysar esse despacho e tirar a conclusão logica que elle offerece. Teve por escopo unico armar no effeito junto do presidente da Republica, afim de que este pudesse cair na cilada de mandar, de facto, o transporte de guerra *Matto Grosso* buscar os deputados em Cuyabá, para se encontrarem elles com o general Carlos de Campos, provando, dest'arte, á população da capital do meu Estado, que o sr. Wenceslão Braz está, na verdade, agindo partidariamente, de accordo com os interesses personalissimos do senador Azeredo e contra os sagrados interesses daquella unidade da Federação Brasileira. Mas evidentemente quem desmente esse despacho affrontoso á verdade, é o proprio sr. Mavignier, quando affirma nelle: "apezar de toda essa compressão, *os nossos amigos estão firmes e calmos* e a "nossa" assembléa irreductivel."

E o senhor acredita que a Assembléa esteja realmente coacta, de modo a não poder trabalhar normalmente?

— Absolutamente não. A Assembléa nunca esteve coacta, como já fiz publico. O que a Assembléa pretendeu foi deliberar sem audiencia publica e comprehendendo bem isso o Supremo Tribunal, concedendo o *habeas-corpus*, determinou claramente que esse remedio juridico de modo algum prohibiria a entrada dos que quizessem assistir ás sessões, que são pessoas tão distinctas como o é o sr. Mavignier. São, effectivamente, pessoas qualificadas, e não cangaceiros, como já por aqui se affirmou. O que ha é o seguinte: as pessoas que pretendem assistir ás sessões da assembléa querem fiscalizar a tranquibernia da escandalosa concessão que o sr. Mavignier advoga perante aquella corporação, em favor de Ascensi & C., firma atrás da qual ha muita gente. Essa fiscalização tem, de resto, razão de ser. No anno passado, dada a situação desperecebida em que, politicamente, se vivia em Matto Grosso, as "coisas" se faziam sem despertar attenção, causando apenas surpresa, depois de consummadas. Agora, porém, a desintelligencia politica liga-se exactamente á consecução contrariada dessas "coisas", e dahi a fiscalização, que o povo de Cuyabá quer exercer, acompanhando os debates da assembléa sobre taes concessões. No anno passado, não houve, repito, fiscalização nos trabalhos da Assembléa por parte da curiosidade publica, nem mesmo quando appareceu perante essa assembléa o deputado federal Annibal de Toledo, para advogar uma concessão de terras marginaes á estrada de ferro de Itapura a Corumbá, desde o rio Verde até o rio Pardo...

INFORMAÇÕES TELEGRAPHICAS

O deputado Pereira Leite recebeu hontem o seguinte telegramma:

"*Cuyabá*, 13 — Póde desmentir formalmente a mentira da deposição de camaras municipaes. Alferes Nunes, por não acompanhar o major Gomes na sua revolta, acha-se refugiado no Paraguay. Affectuosas saudações. — *Caetano de Albuquerque.*"

O dr. Corrêa da Costa recebeu, por sua vez, do coronel Pedro Celestino o seguinte despacho:

"*Cuyabá*, 19 — Não passam de perfidias e de mentiras as noticias de violencias aqui commettidas. Tendo entrado na Assembléa, onde se achava só o deputado Pitaluga, um popular, aquelle mandou-lhe tirar o chapéo, no que foi obedecido. Os factos são assim inventados e invertidos. — *Pedro Celestino.*"

Grande Liquidação em Tapeçarias

A CASA BOITEUX liquida todo seu stock de tapeçarias e artigos de fantasia, quadros e espelhos, para mudança de negocio.

Quadros a oleo do celebre pintor Froment, a 50$000.

31 RUA URUGUAYANA 31

O football internacional

O effeito causado pela ultima victoria dos brasileiros e a recepção que estes terão

O SEGUNDO ENCONTRO NO CAMPEONATO SUL-AMERICANO

A victoria alcançada pelos brasileiros contra os uruguayos, em partida internacional extra-campeonato sul-americano, pelo bello *score* de um goal a zero, constituiu um admiravel triumpho para a nossa representação e fechou de uma maneira brilhante o seu comparecimento ás festas commemorativas do centenario da proclamação de Tucuman.

Os campeões do torneo terminado horas antes foram derrotados por um dos concorrentes a esse mesmo prelio.

Ponderando-se, agora, as circumstancias excepcionaes em que os brasileiros tiveram que ceder terreno aos uruguayos na prova de campeonato, chega-se á conclusão logica e inilludivel de que os commentarios bordados em torno dessa contenda sportiva, não só pela imprensa argentina como pela carioca, representam a expressão da verdade. Os brasileiros, pois, dispunham de força capaz a derrotar os seus amigos do Uruguay.

Grande duvida reinava, hontem, nos circulos sportivos, sobre se teria sido o mesmo *team* uruguayo que disputou o campeonato aquelle que foi sobrepujado por nós. Acreditamos que sim. Do contrario chegaremos a um dilemma, do qual não ha que fugir. Ou os uruguayos que concorreram ao campeonato representavam a nacionalidade uruguaya, e, portanto, a potencia dos uruguayos no football, e, neste caso deveriam ser os que novamente enfrentaram os brasileiros; ou, não a representavam — constituiam um grupo especialmente formado para levantar o concurso — e, por isso, nos campos uruguayos se compoz uma outra *équipe* uruguaya, essa authentica, de nacionalidade uruguaya. No primeiro caso, os brasileiros bateram os uruguayos que disputaram o torneo; no segundo, derrotaram aquelles que, de direito, deveriam ter concorrido ao mesmo torneio. De um modo ou de outro, os *footballers* nacionaes levantaram um indiscutivel triumpho.

Accresce que, para ainda mais realçar a sua consecução, a victoria recente foi adquirida em campo uruguayo, campo em que estes estão familiarizados e que nós pizavamos para travar um primeiro conhecimento.

Os brasileiros, conseguintemente, em todos os contratempos, tendo-se havido com uma coragem e resignação dignas de nota, lograram da Providencia uma derradeira compensação — premio no qual se devassou um mixto de ironia e de reparação. Ironia para quem olhasse o passado; compensação, para quem olhasse o futuro. Ali, as causas em todas as suas ingratas proporções; aqui, os effeitos, com o seu cortejo de glorias.

Esses heróes ahi vêm, embarcados no *Samara*. A Liga Metropolitana está preparando uma recepção condigna a essa pleiade de sportsmen que nos traz o lindo barco da França. Os clubs filiados á importante instituição deverão contribuir para o brilhantismo do acto, assim como os demais gremios sportivos do Rio de Janeiro, que os ha por ahi ás centenas. A Federação do Remo, ao que nos consta, vae convocar tambem o seu poderoso nucleo para se unir ás manifestações. Os preparativos, se o ardor de hoje não arrefecer — tambem o homem é voluvel qual pluma ao vento... — fazem antever uma enthusiastica recepção, quando o *Samara* aportar domingo, pela manhã, ao cáes Mauá.

Passamos agora, a cumprir a nossa promessa de hontem, traduzindo a critica de "La Prensa" ao encontro dos brasileiros com os argentinos.

"Desde que foi iniciado o campeonato — diz o grande orgão de publicidade — temos assignalado, nas partidas successivas, o maior interesse das mesmas e o maior luzimento dos jogadores das equipes rivaes. Mas, desta vez, a respeito da partida de hontem, outro tanto não podemos consignar, porque sómente constituiu uma revelação lisonjeira para o team brasileiro, que actuou de fórma excellente perante um quadro formado de jogadores que, em nenhum momento, demonstraram, em sua maioria, ser a genuina representação do football nacional.

A impressão deixada pelos jogadores argentinos foi má, notando-se, a todo o instante a superioridade da équipe brasileira que, a dizer a verdade, mereceu o triumpho como demonstração da superioridade evidenciada durante o desenvolver da prova".

Depois de se referir á magnificencia dos espectadores e da odysséa que representou a formação do team argentino, diz que o juiz foi o sr. R. Punta, chileno, e que o "toss" foi ganho pelos brasileiros, que se collocaram a favor do vento e de espaduas ao sol.

Os "teams" eram: *Brasileiros*: Casimiro Amaral; Emmanoel Nery e Orlando Pereira; Sylvio Lagreca, Sidney Pullen e Sylvio Lagreca; Luiz Menezes, Arthur Friedenreich, Amilcar Barbosa, Alencar Monte e Arnaldo Silveira. *Argentinos*: J. J. Rithner; A. A. Chiappe e J. D. Brown; P. Martinez, F. Olazar, G. Badaracco; A. Heissinger, J. Laguna, A. Marcovecchio, A. Guidi e J. Hineas. *Primeiro meio-tempo* — A's 3 da tarde se iniciou o jogo e, em seguida, os "forwards" argentinos passaram a manobrar no campo opposto, de onde foram facilmente rechassados pelos defensores do "goal" brasileiro.

Durante os primeiros momentos a luta careceu de interesse, devido aos jogadores de um e outro grupo, ainda não firmes em seus postos, agirem com precipitação tanto nas suas intervenções de defesa como de ataque.

Numa das accommettidas, a linha da frente argentina obteve um "free kick", o qual lhe não deu vantagem.

Aos dez minutos de jogo se produziu o primeiro ponto a favor dos argentinos. Heissinger se encarregou de "shotar" a bola de um "free kick", e, ao dirigil-a sobre o "goal" brasileiro, o seu "goal keeper" procedeu precipitadamente. Em logar de deixar a bola sair do campo, deteve-a num dos lados do "goal", e, ao tentar rebatel-a, esta se lhe escorregou das mãos, circumstancia que favoreceu a Laguna, que, collocado a seu lado, não teve difficuldade em franquear a linha do "goal". Foi este um ponto sem brilho, obra da casualidade e de um erro evidente do "goal keeper" brasileiro.

A luta continuou e, desde então, se observou maior enthusiasmo nos lances, que raramente se fizeram perigosos, pela carencia de homogeneidade em todas as linhas das duas "équipes".

A' medida que o tempo transcorria, os jogadores brasileiros iam-se firmando nos seus respectivos postos, attestando uma segurança excellente nas passagens de defesa, e bons planos, baseados sobre combinações, nos ataques.

Emquanto isto, a desmoralização nas linhas da "équipe" local se accentuava com caracteres cada vez mais evidentes, provocando entre os espectadores duvidas com respeito ao resultado final do encontro, que se suppoz seria favoravel aos brasileiros.

Os brasileiros, em investidas combinadas, pozeram em dura prova os defensores do "goal" argentino, os quaes, não obstante o claro nervosismo de que se achavam dominados, lograram manter a vantagem até os 23 minutos de peleja, em que os brasileiros, por um erro do "goal keeper" argentino, conseguiram egualar as posições no "score". Passou-se o episodio do seguinte modo: Friedenreich, como final de um bonito ataque de seus companheiros, impulsionou a bola para o "goal" argentino com boa pontaria mas sem violencia; Rithner aprompton-se para defender o "shoot" e conseguiu o seu intento, entretanto, como resultado, quiçá, de seu nervosismo, aquella se lhe escapou das mãos e Alencar, com um debil "shot", deu aos brasileiros o unico ponto que, em seu favor, registra o "score".

Até o termo do tempo regulamentar se succederam ataques dos dois lados, sempre mais perigosos, porém, os realizados pelos brasileiros, que não tiveram exitos positivos, devido á má direcção dos *shoots* finaes.

Ambos os grupos forçaram alguns *corners* e todos elles, apezar de bem tirados, não acarretaram modificação do *score*, que, indicava o seguinte: brasileiros, 1 *goal*; argentinos, 1 *goal*.

Segundo meio-tempo. — Era crença geral que a caracteristica observada no primeiro tempo variaria, o que não aconteceu. Este periodo serviu para demonstrar de maneira inilludivel a falta absoluta de homogeneidade da *équipe* argentina e a excellencia do jogo dos brasileiros, os quaes não lograram o triumpho que mereciam, porque tiveram pouca sorte nas emergencias finalizadoras de seus ataques.

Aos dois minutos de luta, o *goal* brasileiro passou por um momento de perigo, até um bonito *shoot* de Hineas, que Casimiro deteve com visivel esforço. Pouco depois, Rithner se viu obrigado a arrojar-se ao sólo para deter a bola que, com violencia havia impulsionado Friedenreich. O *goal keeper* argentino, neste facto, volveu a attestar falta de segurança, pois a bola se lhe escapuliu das mãos.

Os argentinos, com avançadas individuaes, lograram por pouco espaço collocarem-se na offensiva e obtiveram dois *corners* consecutivos que não fizeram variar o *score*.

Momentos após, notou-se uma bella acção dos brasileiros, que não produziu o resultado desejado por uma questão de poucos centimetros, pois Alencar, em frente ao *goal* adversario, sem mais inimigo por deante que Rithner, *shootou* de modo a bola pegar no travessão, resaltando fóra do campo.

Os *forwards* argentinos, por intermedio de Heissinger, passaram ao ataque, provocando um breve peloteio de frente ao *goal* brasileiro, ataque alijado por Nery, em occasião opportuna.

Quasi ao final da partida, Amilcar e Alencar abriram-se passo, burlando a vigilancia dos defensores do *goal* argentino, terminando a investida com um bello *shoot* que Rithner repelliu com um ponta-pé; mas a bola recochetou em Chiappe e se digiriu para o *goal* argentino. Então, Friedenreich, ao pretender fazel-a franquear a linha do *goal*, a levantou mais que o preciso e por isso perdeu talvez a mais propicia opportunidade para dar á sua *équipe* o ponto que lhe valeria a victoria.

Até o fim da partida os ataques se succederam, mas em todos os casos com resultado negativo no que respeita a modificação do "score".

O resultado final da partida foi o seguinte: — Brasileiros, 1 "goal"; Argentinos, 1 "goal".

Considerações finaes — "La Prensa" diz que a formação do "team" argentino, constituiu uma verdadeira odysséa. No momento de começar o jogo houve difficuldades em completar a "equipe". Mostra como o despeito dos jogadores e as rivalidades de escola — com as abstenções consequentes — não são desconhecidas do sport argentino e que, lá, produzem os mesmos effeitos maleficos que em outras cidades que conhecemos. Verbera a commissão de selecção por ter tardiamente tratado da organização do "scratch". Como tudo nos une; nada nos separa...

E conclue: "Com respeito á partida diremos que os brasileiros mereceram triumphar; todas as suas linhas actuaram de fórma excellente sem se destacar nenhuma dellas. O "goal keeper" esteve muito bem, salvo em um caso que lhe custou o ponto que obtiveram os argentinos. Os "backs" são muito seguros, tanto que, no jogo de hontem não falharam uma só vez; possuem um bonito estylo na defesa e empregam boa tactica para despojar os "forwards" contrarios da bola. A linha média é muito opportuna; defende bem o seu "goal" e auxilia efficazmente os atacantes. Os "fowards" são muito velozes e opportunos; combinam bem e, quando conquistam a bola, facilitam-n'a ao companheiro menos marcado.

O melhor elogio que se póde fazer aos jogadores brasileiros é não citar nomes, porque todos por egual e cada um no seu respectivo posto, demonstraram conhecer a fundo os recursos do sport.

Com respeito ao quadro argentino, excepção feita de Olazar, que tornou a revelar-se como excellente e insubstituivel no posto de "center-half", e de Hessinger, extrema-direita, os demais estiveram desconcertados."

Terminaremos, amanhã, a chronica dos encontros — publicando a realizada entre brasileiros e uruguayos.

TOSSE
BALAS BALSAMICAS
C. SILVA ARAUJO
CAMBARÁ-JATAHY

Agentes fiscaes de consumo

O CONCURSO QUE SE ESTA' REALISANDO E AS CHAMADAS PARA HOJE

Serão chamados hoje á prova escripta de escripturação mercantil (2ª chamada), ás 10 horas da manhã, no edificio do Lyceu de Artes e Officios, os candidatos Octavio Duque Estrada Guerra e Alzir Maria Teixeira, que deixaram de comparecer á primeira chamada por motivo justificado.

A LOTERIA FEDERAL fará depois de amanhã a extracção de um plano com o premio maior de 100:000$000 custando cada bilhete sómente 8$000.

Concurso na Contabilidade da Guerra

A INSPECÇÃO MEDICA DOS CANDIDATOS INSCRIPTOS

Na proxima sexta-feira, proseguirá a inspecção dos candidatos inscriptos ao concurso de quartos officiaes da Directoria de Contabilidade da Guerra, devendo as turmas restantes ser examinados na segunda e quarta-feira da semana proxima.

A QUESTÃO DAS DOCAS DA BAHIA

Escreve-nos o sr. Bouilloux Lafon, em resposta ao artigo publicado em 17 pela directoria da Companhia das Docas da Bahia:

Sr. redactor.

Depois da primeira resposta categorica que dei ao sr. Ferreira, e cujos termos mantenho, não perderei meu tempo em retrucar ao tecido de inverdades mais ou menos calumniosas que constitue a inextricavel exposição feita por elle no "Correio da Manhã" de 17 do corrente.

Se sua argumentação, baseada em algarismos falsos e extractos truncados de correspondencia (da qual esquece de citar as respectivas respostas) fosse exacta, elle a reservaria para o Tribunal brasileiro perante o qual o chamei e onde, com os documentos em mão, é facil contradizel-o.

Contentar-me-hei, com alguns exemplos, de pôr em evidencia a má fé do sr. Ferreira. Se não enviou, diz elle, os 722 contos recebidos do Governo, e depositados a 22 de setembro de 1914 no London & Brazilian Bank, foi porque o coupon de 1º de setembro não tinha sido pago. Ora, o artigo 12 do seu contrato de emprestimo lhe impunha o dever de depositar os fundos para esse serviço a 15 de agosto, o que elle não tinha feito, como egualmente não o fizera a 15 de fevereiro antecedente.

Se suas allegações, absolutamente falsas e calumniosas, relativas ao não pagamento pela Caisse Commerciale do coupon de 1º de setembro de 1914, fossem exactas, não teria recusado o offerecimento que lhe fiz, de accordo com o contrato, de submetter a questão ao arbitramento, maximé tendo-lhe proposto como arbitro unico o proprio advogado da Companhia das Docas, o dr. Alfredo Bernardes da Silva. Por outro lado, a directoria espraia-se, em duas columnas de jornal, sobre a questão da ratificação do contrato de 1913. Mas, se lhe sustento que o contrato foi ratificado, discute essa ratificação; se lhe proponho, então, considerar o contrato como não ratificado e inexistente, apressa-se em apresental-o como ratificado. A seguinte approximação de tres de suas declarações faz apparecer em todo o esplendor o genero da boa fé que lhe é proprio:

"A Société de Construction, porém, "sob allegações diversas, protelou a declaração de aceitar a validade desse "referido contrato, durante longo tempo, e foi *só em fevereiro do corrente* "*anno que communicou a sua definitiva acceitação*." Assignado — A Directoria (Jornal do Commercio — 21 de maio de 1916) e depois:

"Coteje-se este trecho da carta de "fevereiro com o topico da carta de julho: é o sr. Lafont, de então, quem "desmente o sr. Lafont de agora, que "perante o publico affirma que o contrato de 21 de novembro foi ratificado pelo Conselho e depois pela Assembléa. Nem pela Assembléa, nem "pelo Conselho; e a propria carta do "sr. Lafont, quando este dispuzesse dos "poderes necessarios, *não importava na* "*ratificação de que se ha mister*."

e mais adeante:

"... é, entretanto, indisputavel que, "contrariamente ás asserções do sr. "Lafont, *o contrato não fôra até então ratificado*." Assignado: A Directoria (Correio da Manhã — 17 de julho de 1916).

De outro lado, a directoria que pleiteia perante o juiz a não ratificação actual do contrato, pretende egualmente que meus poderes não são valiosos, sob o pretexto da omissão de uma formalidade no Consulado brasileiro em Paris.

Ora, essa mesma directoria, a 7 de junho ultimo, pedia-me, depois de seis mezes de discussões, a apresentação de meus poderes: "Devemos, entretanto, de nossa parte, inquirir-vos se estaes devidamente habilitado por procuração bastante, para, em nome da Société, aceitar a revogação accordada entre nós do citado art. 23, do contrato de 21 de novembro de 1913".

Apresentei-lhe immediatamente taes poderes; e a 28 de junho ultimo, sob a ameaça da questão perante a justiça, escrevia-me:

"E' chegada a occasião de regularizar definitivamente as relações entre esta companhia e a Société de Construction *que v. s. representa*. Um outro ponto: A Companhia das Docas pretende apresentar os *Trustees* inglezes como em divergencia comnosco. A estes telegraphei em 12 de julho: "Para vencer inercia Docas na regularização contas Société e impedir que receba e conserve dinheiro como em 1913 intentamos acção judiciaria pela Société de Construction afim receber meiados julho do Thesouro e depositar Crédit Foncier — Resolução foi tomada após carta nesse sentido Crédit Foncier e Caisse Commerciale á Docas, pedindo depositar Crédit Foncier que não teve resposta".

A resposta desse telegramma por parte dos *Trustees* foi: "Approvamos inteiramente vosso procedimento. (Assignado), *Guedalla*".

Com effeito, atraz de toda essa chicana na qual o sr. Ferreira procura afogar a opinião publica e sobretudo a dos seus accionistas, ha uma questão preliminar a qualquer discussão, que é a seguinte: o sr. Ferreira formalmente obrigou a Companhia das Docas, pelo contrato de emprestimo 1ª hypotheca, a dar ao mandatario dos *debenturistas* uma procuração irrevogavel para receber directamente do Thesouro a garantia governamental que ella lhes havia delegado. O sr. Ferreira recusou-se sempre a cumprir essa obrigação, e, depois de ter feito desapparecer, pelas integralizações successivas e ficticias do capital, os recursos de sua companhia, desviou para applicar em despesas de administração em 1913, as sommas destinadas ao pagamento dos coupons dos debenturistas.

A Société de Construction, de accordo com os debenturistas, procurou juridicamente evitar a reproducção de semelhantes factos, embargando no Thesouro as sommas promptas a serem pagas á Companhia das Docas. Dahi o actual processo, cujo fim é acabar com semelhantes delongas. Se os debenturistas e os credores impuzeram-se sacrificios, querem antes de tudo que a Companhia das Docas lhes dê garantias, ás quaes ella se comprometteu pelo contrato, e associar-se-hão posteriormente, se fôr preciso, na acção juridica com a Société de Construction, até intentar a fallencia da Companhia das Docas, se esta continuar a subtrahir-se no cumprimento da clausula fundamental que assignou no contrato de emprestimo.

A situação é, pois, muito simples.

De um lado todos que empregaram seus capitaes na construcção do Porto da Bahia, isto é, a Société Civile des Obligatoires Français, representando 62.500.000 francos; os *Trustees* anglais, representando 12.500.000 francos; a Caisse Commerciale, contratante do emprestimo e portadora de mais de 4.500.000 francos e credora da Société de Construction de mais de 10.000.000 de francos, adeantados para os trabalhos; a Société de Construction, credora da Companhia das Docas de mais de 30.000.000 de francos; todos unidos para exigir da Companhia das Docas o respeito pela sua assignatura. Desse mesmo lado, agindo sob o ponto de vista da ordem publica, a Camara Syndical dos Corretores, que questiona actualmente perante o Supremo Tribunal Federal pelo procurador geral, contra a Companhia das Docas, a annullação da integralização das acções, graças á qual esta Companhia pretendeu supprimir os 77,50 % de seu capital de 50 mil contos.

Por outro lado, o sr. commendador Augusto Ferreira, que sob a capa da directoria fez da Companhia uma sociedade de familia, tendo por fim muito menos a construcção e o trafego do Porto (em que não entrou até hoje um só real saído do bolso dos accionistas) do que a exploração não gratuita (300 contos de despesas geraes annuaes) da praça do Rio, pela especulação sobre as acções das Docas da Bahia, que attingiram em um momento a mais de 300 % (140$000) das sommas originariamente entregues (?), para maior prejuizo das pessoas que ahi perderam sua fortuna.

O sr. Ferreira dirigiu-se ao publico: o publico julgará.

Não discuta ! IRACEMA é a melhor !

Novos capotes no Exercito

COMO SERA' FEITO O FORNECIMENTO AOS OFFICIAES

O general Setembrino de Carvalho, director dos serviços de Administração da Guerra, foi autorizado a mandar fornecer, por intermedio da Intendencia, aos officiaes do Exercito, capotes do novo modelo, mediante indemnização em seis prestações.

TOSSE

das creanças, tosse dos moços, tosse dos velhos, qualquer tosse, qualquer doença do peito, como bronchite, asthma, coqueluche -- curam-se com o

BROMIL

Na Immaculada Conceição

UMA TOCANTE CERIMONIA RELIGIOSA

Algumas das gentis alumnas que tomaram parte na festa

O dia de hontem, no collegio da Immaculada Conceição, em Botafogo, foi todo festivo para os jovens espiritos que naquelle suave ambiente encontram a par das luzes que lhes vem do estudo as bençãos que lhes vem dos céos, pelo exercicio balsamico das doutrinas religiosas.

E' que se realizava ali a festa de S. Vicente de Paulo, e ao esplendor que presidiu á festa só se póde comparar, em imponencia e grandiosidade, a devota satisfação com que as jovens alumnas daquella casa de educação viam decorrer os actos piedosos da commemoração festiva.

Entre esses actos contava-se a elevação a um dos altares da capella de uma linda e impressionante imagem do Sagrado Coração de Jesus, que foi levada processionalmente até ao templo pelas alumnas do collegio.

Não se póde descrever a uncção com que aquellas creanças se conduziram nessa divina missão da elevação da soberba imagem, mas de justiça salientar que o acto a todos impressionou optimamente, merecendo geraes louvores.

Portugal na guerra

O Ministerio do Trabalho e Previdencia Social

No Funchal — *O consul de França e commandante do cruzador "Surcouf", no quartel de infanteria 27.*

Lisboa, junho de 1916 — (*Do correspondente*) — Seguindo o exemplo das demais nações, o governo portuguez, levado ao conflicto europeu ao lado das nações da *Entente*, tem que crear novas pastas no seu gabinete, afim de mais facilmente satisfazer as necessidades da administração na situação excepcional em que agora se encontra o paiz.

Entre as novas secretarias e subsecretarias cuja creação a necessidade da guerra impoz, figura o Ministerio do Trabalho e Previdencia Social.

Foi encarregado de organizal-o o sr. Antonio Maria da Silva, notavel homem publico, que já occupou a pasta do Fomento, exerceu o cargo de administrador dos Correios e Telegraphos e vem tendo logar na Camara desde as Constituintes.

No pouco tempo que tem o Ministerio que occupa já o sr. Antonio Maria da Silva tem feito obra de grande vulto. No que se refere ao trabalho, regulamentou-lhe as horas, dando-lhe o limite maximo. Tratou de dar uma solução aos casos de inhabilidade, no que se refere á previdencia social, e tornar um facto as leis de protecção ao menor e á mulher e as de protecção á velhice.

E', pois, o novo ministro um trabalhador esforçado e um propulsor do novo direito, e os seus estudos sobre as leis de previdencia são completos, sobretudo no que se referem á mutualidade, ás bolsas de trabalho, aos accidentes de trabalho, á velhice e á inhabilidade, tendo sido já esta a sua preoccupação desde os primeiros dias em que o eleitorado lhe conferiu uma cathedra no parlamento.

A organização desse ministerio, entregue á grande capacidade do actual titular, é incontestavelmente uma obra de grande e notavel valor social e vem como uma necessidade imprescindivel, de valor capital para o bem estar de cada uma classe que não deve ser abandonada e que o ardor bellicoso e as preoccupações do momento actual da guerra não podem relegar para um plano inferior. A essa pasta incumbe a solução de problemas sérios, entre elles a legislação operaria, os conflictos operarios, coalisões, interdicções, depredações, juntas de conciliação, tribunaes, associações de classe e federações.

Para esse ministerio, que tem a grande responsabilidade de manter uma classe que representa grande força na opinião nacional, só podia o governo escolher um homem com o valor do sr. Antonio Maria da Silva, visto como, os homens de Estado não se improvisam, sobretudo quando um paiz, lançado num grande conflicto, está a exigir para o seu governo homens de grande acção, grande esforço e de absoluta confiança.

* * *

O QUE INFORMAM OS TELEGRAMMAS

A crise do papel

Lisboa, 19 — (A. A.) — O coronel Mousinho de Albuquerque, ministro do Interior, no intuito de attender á representação feita pela Associação de Imprensa Portugueza, pretende conceder a isenção de impostos solicitada para o papel destinado aos jornaes, bem como franquia aos mesmos, tendo já nesse sentido um projecto no parlamento nacional.

Toda a imprensa applaude elogiosamente esse gesto do titular da pasta dos Negocios Interiores, salientando as difficuldades que as empresas jornalisticas tem encontrado com o escasseamento do papel no mercado.

Uma resolução da A. C. de Lisboa

Lisboa, 19 — (A. H.) — A Associação Commercial de Lisboa resolveu na sua reunião de hontem eliminar os socios allemães, austriacos e outra qualquer nacionalidade inimiga dos paizes alliados.

Carvão apprehendido

Lisboa, 19 — (A. A.) — As autoridades policiaes desta capital apprehenderam hoje numerosos vagões, que conduziam carvão.

Hygienic Rainproof

(Capas impermeaveis sem borracha) Especialidade da "Casa Ingleza".

RUA OUVIDOR 131

Uma circular do director da Instrucção

NÃO PERCAM O TEMPO EM SOLICITAR TRANSFERENCIAS

Em circular dirigida aos inspectores escolares o director geral da Instrucção, attendendo a que a permuta de escolas e transferencias de adjuntas, coadjuvantes e auxiliares, acarreta sensiveis perturbações nos trabalhos lectivos, actualmente na sua maior phase de actividade, recommendou que os inspectores scientifiquem ao professorado que todo requerimento nesse sentido não será attendido.

100:000$000 por 8$000. Importante plano da LOTERIA FEDERAL a extrair-se depois de amanhã.

60$ Ternos sob medida pelos ultimos figurinos de casemira de côr, azul ou preto. Tecidos Inglezes Old-England. 22 — URUGUAYANA — 22

A situação na Hespanha

Socialistas postos em liberdade

Madrid, 19 — (A. A.) — Foram mandados pôr em liberdade, os socialistas Besteiro, Caballero e Barrio, principaes agitadores da parede.

O socialista Caballero, como membro do Instituto de Reformas Sociaes, vae intervir nos trabalhos de arbitragem a favor dos operarios ferro-viarios.

Madrid, 19 — (A. A.) — Numerosos asturianos pediram ao sr. Romanones, presidente do conselho, que impeça que as empresas exerçam represalias sobre os paredistas.

Madrid, 19 — (A. A.) — Está publicado o decreto real, autorizando ao Instituto de Reformas Sociaes a chamar a si a solução da situação paredista, dando a entender que o governo empregará todos os meios legaes para fazer cumprir a resolução victoriosa.

UZAE a tinta Sardinha, actualmente a melhor do nosso mercado.

Instrucção Publica

Pelo director geral, foram assignados hontem, os seguintes actos:

Designando: Laura Gonçalves, para a 2ª mixta elementar do 12º; Eugenia Gomes Sampaio, para a 5ª mixta do 7º; Dejanira Gomes de Oliveira, para a 13ª mixta do 2º; Amelia Leoni de Mello, para a 14ª mixta do 6º; Alaide Barreto B. da Cunha, para a 9ª mixta do 1º; Lendonora S. da Gama, para a 1ª mixta do 7º; Lydia S. Leal, para o logar de substituta de adjunta licenciada; nomeando: dr. Agliberto Xavier, docente das cadeiras de arithmetica e geometria da Escola Normal e Jacques F. Ferreira da Silva, docente da cadeira de portuguez da mesma escola.

Os assaltos nos suburbios

E' preso o assaltante de Bangú'

Foi verdadeiramente feliz a diligencia realizada pela policia do 25º districto para conseguir a captura do individuo que ha tres dias assaltou, na estação do Bangú, d. Maria Raposo, no momento em que esta senhora, tendo saltado de um trem, se retirava da estação com destino a sua residencia.

Esse assaltante, como noticiámos, depois de atacar a indefesa senhora, teve a sorte de escapulir, graças á ausencia de um policial naquellas immediações e tambem por ter apanhado um comboio que passava na occasião da sua fuga.

Ante-hontem, numa diligencia levada a effeito sob sua direcção, o delegado do 25º districto conseguiu saber que o assaltante fôra o individuo José Gonçalves. Dirigindo-se para a casa onde Gonçalves residia, em companhia de sua mãe, no logar denominado Cabuçú, aquella autoridade não o encontrou e soube por sua mãe que Gonçalves fugira ao saber que a policia o procurava.

Auxiliado pela mãe de Gonçalves, o delegado deu uma busca em toda a casa e conseguiu apprehender a bolsa de d. Maria Raposo e algum dinheiro, faltando, porém, as joias, que o ladrão levára comsigo.

Hontem nova diligencia foi levada a effeito e completou-se assim o successo da primeira, porque José Gonçalves foi encontrado, no logar denominado Rio da Prata, e com elle o que restava do producto do assalto.

José Gonçalves foi recolhido ao xadrez. E' elle um preto alto, forte e conta 27 annos de edade.

TOSSE ? USE
- Xarope do BOSQUE -
Dep.: Drog. Pacheco — Andradas, 45
J. 383.

As PASTILHAS HERBER curam constipações, dôres de garganta, grippe e todas as doenças das vias respiratorias. 286 J

Prefeitura

Pelo prefeito, foram assignados hontem os seguintes actos:

Nomeando guarda municipal o sr. Lourenço da Silva; sanccionando a resolução do Conselho Municipal, que autoriza a estabelecer em ruas e praças da zona suburbana e urbana, feiras ou mercados, que funccionarão nos dias uteis da semana que s. ex. designar; sanccionando o decreto que autoriza a abertura do credito de 48:269$912 para pagamento dos alugueis de casas para escolas.

DINHEIRO sob joias e cautelas do Monte de Soccorro, condições especiaes — 45 e 47, rua Luiz de Camões. Casa Gonthier. Fundada em 1867.

Bebam só Café Ideal

O ministro da Guerra, attendendo ao pedido do seu collega da Fazenda, já providenciou para que sejam guarnecidas por força federal a Delegacia Fiscal do Thesouro em Manáos e a respectiva Alfandega.

Todas as Noivas chics e elegantes, compram seus enxovaes no PALACIO DAS NOIVAS; rua Uruguayana n. 83 — Rio — Peçam catalogos.

Não discuta ! IRACEMA é a melhor !

Passou a servir no 47º de caçadores, por 60 dias, o capitão do 5º regimento de infanteria José Jovino Marques Junior.

Depois de amanhã fará a LOTERIA FEDERAL a extracção de um importante plano de. . . . 100:000$000 custando cada bilhete a diminuta importancia de 8$000.

ASPECTOS DO RIO

Ou o relaxamento da nossa administração

O que se vê da gravura acima é uma coisa muito simples. A historia tem sido a mesma, com personagens differentes.

Ahi têm os leitores um policial guardando uns trastes á porta de uma casa de commodos na rua dos Arcos, bem proximo aos arcos de Santa Thereza. Ha um mez que a Brigada Policial está obrigada a fornecer diariamente guardas que se revesam de oito em oito horas para a casa acima, um pardieiro explorado por um francez presentemente na Europa, talvez a serviço de guerra no seu paiz, e que deixou como encarregado um bacharel, que é um homemsinho levado da breca, violento como elle só e que summariamente despeja os inquilinos que se vêem premidos pela necessidade, na dura contingencia de não poderem pagar os alugueis.

O policial guarda, os trastes de um seu companheiro de armas, um inferior aposentado da Brigada, que teve a desdita de occupar um quarto na casa de commodos do francez, entregue á jurisprudencia do bacharel-encarregado.

Ha em nossa capital um Deposito Publico. Ninguem sabe, porém, se elle tem alguma utilidade. Parece e é bem certo que não a tem, porque do contrario não seria preciso distrair uma praça do serviço de policiamento já de si tão mal feito para guardar uns objectos que ha um mez entulham uma das ruas da nossa "urbs", para vergonha nossa e como demonstração do nosso desleixo.

MADAME, MADEMOISELLE

O maior encanto da mulher é uma bonita cutis; é um dever tratar de sua belleza e conservação. Tendes pellos no rosto? Soffreis de espinhas e outras impurezas da pelle? Vinde ao Institut Physioplastique, dirigido por mme. Graça, e com o tratamento scientifico alli applicado vos curareis. Os maravilhosos productos dessa casa uma vez usados não podem mais ser substituidos por nenhuns outros.

Experimentae e ficareis admiradas dos resultados obtidos.

INSTITUT PHYSIOPLASTIQUE
Rua Uruguayana 41 — 1º andar
Peçam folhetos explicativos e catalogos dos productos.

Uma demissão annulada

O SUPREMO RECONHECE O DIREITO DO DEMITTIDO

Arlindo Antonio Leal fôra exonerado de funccionario da Repartição Central de Policia de S. Paulo, por decreto de 31 de maio de 1898, propondo acção contra o Estado para obter a annullação desse decreto. Como obtivesse sentença contraria, appellou para o Supremo Tribunal que em sessão de hontem deu provimento ao recurso contra o voto do ministro Coelho e Campos.

A decisão baseou-se no facto de ter sido a sua nomeação feita em 14 de março de 93, antes, portanto, do decreto 281 A, de 1º de setembro de 1896, que sujeita os funccionarios da Policia á livre demissão.

Por 8$000, apenas, póde adquirir-se um bilhete premiado com 100:000$000 na extracção da LOTERIA FEDERAL a realizar-se depois de amanhã.

"JORNAL DAS MOÇAS"

"O Noivado de Helena", innumeros contos, collaboração feminina interminavel e um curioso concurso literario, a proposito de uma estampa da actualidade, fazem do *Jornal das Moças* de hoje um verdadeiro encanto.

URINAS Exame completo, 25$; de sangue, 30$ DR. MAURICIO FRANÇA, da Faculdade de Medicina — Uruguayana, 35.

OS PEQUENOS CONTRABANDOS

Apprehensão de um a bordo do "Verdi"

O official aduaneiro Clarindo de Lima apprehendeu hontem, de um estivador, a bordo do vapor inglez *Verdi* um pacote com varias duzias de meias de séda para senhora.

CIMENTO Gibbs, inglez. — Telephone 834, Central. — Rua Santa Luzia 202 — PAULO PASSOS & C. —

MOVEIS
MAGALHAES MACHADO & C. — Rua dos Andradas 19 e 21. Os maiores armazens desta capital.

A maior batalha naval do mundo

Pormenores ignorados do combate da Jutlandia

A partir da esquerda — Almirante Hipper, commandante dos cruzadores allemães; almirante Beatty, commandante dos cruzadores inglezes; almirante Jellicoe, commandante em chefe da esquadra ingleza; almirante Scheer, commandante em chefe da esquadra allemã. Ao alto, os couraçados inglezes em linha de combate.

Quando na tarde de 31 de maio ecoou o appello tragico do vice-almirante Beatty: "estou ás presas com grandes forças inimigas" — appello que evoca o celebre grito de alarma: "a mim, Auvergne!" do cavalheiro de Assas; quando esse appello chegou ao conhecimento do almirante John Jellicoe, um fremito de esperança sacudiu as equipagens da grande frota. Era chegado o dia tão ardentemente almejado — medir-se com o inimigo e vencel-o.

Mas, immediatamente, a angustia assaltou os corações: os cruzadores de Beatty poderiam resistir até a chegada dos couraçados que se achavam tão distantes ?

O signal ainda não tinha sido içado no mastro do couraçado-almirante *Iron Duke*, que toda a frota, mais advinhando-o do que vendo, tomava a posição ordenada e lançava-se a todo vapor no rasto espumante do navio-chefe, deixando atraz de si uma enorme e densa nuvem de fumaça, que deve ter enganado mais de um veleiro, obrigando-o a recolher as velas com receio de alguma tormenta.

Nos passadiços e toldas, officiaes e marinheiros anciosos, musculos e faces tendidos, prestando ouvido aos ruidos longinquos, mãos crispadas nos binoculos ou em anteparos sobre os olhos, escrutavam o horizonte para além, onde se desenrolava um dos dramas mais famosos da luta no mar.

Lá ao longe, o vice-almirante David Beatty, estava de novo ás presas com o antigo adversario, o vice-almirante Hipper, que já havia vencido no *Dogger Bank*, a 24 de janeiro de 1915.

Mas Beatty, afastado do grosso da frota ingleza, não podia contar com nenhum soccorro immediato, emquanto que Hipper sabia estar rapidamente apoiado pelas esquadras de couraçados allemães que o seguiam a uma quinzena de milhas no maximo, a menos de uma hora de marcha para a maioria dos vapores.

A esquadra de Beatty era composta de seis cruzadores de batalha: *Lion*, *Tiger*, *Princess Royal* e *Queen Mary* (armados cada um com oito canhões de 343): *Invincible*, *Indefatigable*, *Inflexible* e *New-Zealand* (armados cada um com oito canhões de 305); tres cruzadores couraçados: *Warrior* e *Black Prince* (armados de seis canhões de 234); *Defense* (armado de quatro canhões de 234); alguns cruzadores-esclarecedores e uma esquadrilha de destroyers. O vice-almirante Beatty tinha o seu pavilhão a bordo do *Lion* e o contra-almirante Horace Hood, no *Invincible*.

A esquadra de Hipper (pavilhão no *Lutzow*, provavelmente), comprehendia onze cruzadores de batalha, dos quaes cinco puderam ser identificados: *Hindenburg*, *Derfflinger* e *Lutzow* (armados cada um com oito canhões de 305); *Seydlitz* e *Moltke* (armados com dez canhões de 280); cruzadores-esclarecedores, destroyers e submarinos.

E' de notar o desequilibrio entre os canhões allemães e inglezes. Essa observação applica-se a toda a artilheria allemã de bordo que durante muito tempo não foi alem de 280 e acabava de ser dotada do 305 apenas no inicio das hostilidades.

A observação não deixa de ser curiosa porque mostra o contraste entre a artilheria de terra, que attinge os calibres mais extraordinarios, apezar das difficuldades de transporte, e a artilheria de bordo, especialmente em comparação com a das marinhas modernas.

As forças das duas esquadras eram quasi equivalentes.

Beatty atacou Hipper com furor e, descendo a linha dos navios adversarios á toda pressa, pretendia contornal-a, cortando-lhe a retirada, quando appareceu no campo de batalha a primeira esquadra de couraçados allemães. O almirante inglez foi posto entre dois fogos e teve de supportar o choque de toda a esquadra allemã de alto mar.

Foi então que David Beatty lançou o seu appello ao almirante Jellicoe.

O inimigo abria um fogo concentrado sobre o *Lion*, que hasteava o pavilhão do almirante Beatty. Um tiro attinge a chaminé, dois projectis asphyxiantes, caindo na ponte superior do tombadilho, produzem uma explosão formidavel. O *Lion* tornou-se o ponto da mira de cada peça allemã; sobre elle a grossa artilheria do inimigo descarrega as suas canhões. Mas o *Lion* reage como... um leão.

Um quarto d'hora depois, a esquadra allemã, que se afastava momentaneamente do campo de acção, volta, desta vez tendo por objectivo principal a destruição de outra poderosa unidade britannica, o couraçado *Queen Mary*. A esquadra germanica abre fogo, atacando o couraçado por todos os flancos. Os obuzes lançados com notavel precisão attingem todos o alvo, e o infortunado navio, desarvorado, em chammas, afunda em menos de um minuto.

Chega a vez do *Indefatigable*. Cercado por numerosa esquadra de couraçados inimigos, o valoroso navio sustenta a luta; mas crivado de projectis, com a chaminé destruida, as torres desmanteladas, tem o mesmo fim, emquanto o *Invincible*, hasteando o pavilhão do almirante Horace Hood, põe a pique um cruzador-rapido allemão, que os seus projectis haviam incendiado. O *Invincible* é atacado nessa occasião por um cruzador de batalha da classe do *Derfflinger* e, recebendo um projectil no paiol, explode, partindo-se o navio ao meio. O almirante Hood morre gloriosamente no seu posto.

O *Tiger*, atacado por dois couraçados allemães, tinha ao mesmo tempo que se precaver contra uma meia duzia de submarinos, cujos periscopios borbulhavam á flôr d'agua e desappareciam rapidamente. E como se isso não bastasse para o afundar, teve ainda que supportar o ataque de quinze contra-torpedeiros, que procuravam cercal-o. Os seus canhões de 152, excellentemente manejados, puzeram a pique tres, um após outro, em menos de um minuto; os outros, avariados, puzeram-se em fuga. Um dos torpedeiros, tendo perdido as chaminés, o mastro, sem canhões e sem lança-torpedos, procurava fugir áquelle inferno, desenvolvendo uma velocidade de 20 nós.

A esquadra de Beatty partira rumo norte, em perseguição da esquadra inimiga. A luta continuava: o *Tiger*, desarvorado, já cumprira honrosamente a sua missão, tendo-o a sua guarnição abandonado.

A falta de noticias daquelle almirante causava apprehensões: não recebendo instrucções de seu chefe, os commandantes combatiam, cada qual de accordo com a contingencia da hora.

O chefe de policia e a 3ª Camara

O sr. Aurelino officia e vae em pessoa

230 "habeas-corpus"!...

Noticiámos, ha dias, o começo de um verdadeiro "pêga" entre os juizes da 3ª Camara da Côrte de Appellação e o chefe de policia por causa de pacientes de varios "habeas-corpus", em que se demonstrava facilmente violencia e constrangimento illegal.

Demos na integra o officio que o desembargador Celso Guimarães enviára ao sr. Aurelino Leal, a proposito de um desses casos em que o accordão da 3ª Camara não fôra cumprido pela autoridade.

Na sessão de hontem, dessa Camara, o presidente recebeu um officio delicadissimo do chefe de policia, em que s. s. affirma não lhe fôra proposito jámais desprestigiar o poder judiciario e pondo tudo a cargo da falta de conducção da Colonia Correccional para esta cidade.

Além desse officio de desaggravo, o sr. Aurelino Leal foi em pessoa á Côrte de Appellação onde permaneceu mais de meia hora em reservada conferencia com o presidente da Côrte, desembargador Miranda Montenegro, os tres juizes e o presidente da 3ª Camara, e o procurador geral do Districto.

Na sessão, porém, da 3ª Camara, apezar de tudo, os juizes concederam em 1ª phase nada menos de cento e nove pedidos de *habeas-corpus*, só dos taes "trabalhadores livres" da Colonia Correccional, além de setenta e seis que se dizem presos violentamente na Policia Central.

Em segunda phase a 3ª Camara concedeu dez ordens de *habeas-corpus* a pacientes que estão na Colonia, julgando prejudicados 14 por terem sido postos em liberdade, negando apenas duas.

Tambem foi concedida a ordem pedida em favor de Ary da Costa Bastos, preso illegalmente na Central pelo dr. Aurelino Leal.

Para todas as Affecções Pulmonares
Tome-se sempre a
Emulsão de Scott
Expectorante e Reconstituente ao mesmo tempo

Um premio para os expositores de pintos

A TAÇA DE PRATA DAS "CHACARAS E QUINTAES"

Esta interessante revista, que se publica em S. Paulo, presenteou a Sociedade Brasileira de Avicultura com uma linda taça, destinada a premio ao expositor que na sua proxima festa apresentar o maior numero de pintos de raça pura. Essa valiosa peça está exposta ao publico na casa *A Jardineira*, na rua 7 de Setembro 151, nas immediações do Mercado de Flores.

calçado
ATLAS
Conforto por dentro
Estylo de fóra
8 e 40 R. Carioca; 134 R. Larga

COMMISSÕES DO SENADO

FINANÇAS

Sob a presidencia do sr. Victorino Monteiro, presentes os srs. Alfredo Ellis, João Lyra, Bueno de Paiva, Erico Coelho, Francisco Sá e Leopoldo de Bulhões, reuniu-se hontem esta commissão.

O sr. Alfredo Ellis leu o seu parecer favoravel á abertura do credito extraordinario de fr. 5.000 para pagamento das despesas effectuadas pelo Brasil com a sua representação junto ao *Bureau Internacional* para a protecção da propriedade intellectual, com séde em Berne, á vista das informações prestadas pelo Itamaraty.

O relator do orçamento do Exterior leu uma carta, a respeito, do encarregado dos Negocios da Suissa, dirigida ao ministro do Exterior, pela qual se vê que o Brasil contribue como de 1ª classe, isto é, egual á Allemanha, França, Inglaterra e Italia, quando a Hespanha e o Japão são de 2ª, a Belgica, a Suecia e a propria Suissa são de 3ª. Os paizes considerados de primeira classe pagam annualmente, de contribuição ao custeio do *Bureau*, fr. 5.000; os de 2ª, fr. 4.000 e os de 3ª, fr. 3.000, etc.

Apezar de estranhar o luxo da 1ª classe, que só aggrava a despesa, a commissão concedeu o credito porque tratava-se de despesa feita, não attendendo ás observações do sr. Bulhões, que lembrára tomar-se conhecimento do assumpto por occasião da elaboração orçamentaria.

O sr. João Lyra leu o parecer favoravel ao substitutivo da commissão de Justiça e Legislação que manda responsabilizar os funccionarios publicos federaes que gastarem mais do que aquillo a que forem autorizados.

O parecer foi assignado unanimemente.

O sr. Erico Coelho apresentou uma proposta, para estudo da commissão, na qual levanta a idéa de se crear um imposto ou tributo sobre as bancas de jogos de azar que funccionam em toda a Republica.

O senador fluminense pensa que essa renda attingirá á magnifica somma de cem mil contos, o que fez o sr. Bulhões arregalar os olhos e bater as palmas, de contente. A exposição do sr. Erico está assim redigida:

"E' preceito financial lançar impostos ou tributos sobre especies que apparecem, pois exequivel, é a vigilancia do fisco.

A taboa de contribuições pelas rendas de propriedades é de facil e exacta arrecadação, mais difficil e inexacta é a arrecadação pela taboa de contribuições por beneficio de capitaes.

Por certo o capital provém do trabalho e reverte em salarios aos trabalhadores, ao inverso o capital sequestrado do trabalho se esteriliza.

O jogo, no genero parada de dinheiro, está na regra de menor esforço de multiplicador o capital, e na regra de maior esforço o capital multiplica-se associado ao trabalho.

Na realidade a bella economia politica não consegue moralizar a acquisição de riquezas tanto acha licito o jogo de valores reaes por innumeraveis especulações bolsistas.

A parada de dinheiro, pelas variedades do jogo, é simplesmente moral; a immoralidade consiste apenas na trapaça.

Visto que a Republica permitte o jogo da bolsa, não raro de valores irreaes, e arrecada contribuições pelas loterias quotidianas, sendo que a policia se confessa impotente para reprimir o "camboge", isto é, o dominio da bicharia em jogo, o consectario vem a ser que a Republica, em crise financeira, cobre impostos ou tributos sobre as bancas de jogo, por todo o paiz, costume inveterado de clandestinidade.

O intento tutelar do Estado hodierno é que o capital, na regra de maior esforço, se associe ao trabalho; entretanto, o Estado nunca jamais pode cohibir o gyro do capital na regra de menor esforço, bem entendido o jogo, apostas ou paradas de dinheiro.

A formidavel intensão do Estado foi de prohibir a tavolagem clandestina, afim de evitar que individuos menores de edade, senão os interdictos, se aventurassem no jogo, e da mesma sorte a trapaça ludibriasse outros jogadores incautos.

Nesse sentido o Estado fez da casa malafamada de tavolagem o prohibitivo policial e explicando penalidades pelas contravenções; mas de facto o Estado não se preoccupa de extinguir as bancas de jogo dinheiroso habitual de casas bem afamadas da sociedade.

Releva lembrar, que um decreto de d. José I ordenou o confisco do predio onde se encontrasse banca de jogatina; nem assim o marquez de Pombal extinguiu a tavolagem.

O codigo penal vigente na Republica, do artigo 369 ao 374, cogita da contravenção por banca de jogo, querendo evitar a vadiagem e a trapaçaria ruinosa para individuos menores de edade, todavia o artigo 370 do mesmo codigo reputa licitas as paradas ou apostas de dinheiro pelas corridas a pé e nas patas de cavallos.

Eis desvendado o assumpto, notando-se a differença entre a prohibição e o relaxamento."

A commissão ficou para meditar sobre o assumpto.

Ainda o sr. Erico requereu que se solicitassem ao governo informações sobre os nomes e congruas percebidas pelos serventuarios do culto catholico, aos quaes o Governo Provisorio assegurou remunerações pelo decreto de 7 de janeiro de 1890. Este requerimento foi approvado, pretendendo o sr. Erico analysar as respostas quando pela discussão do orçamento do Interior para o futuro exercicio.

O sr. Victorino consultou á commissão se queria discutir os projectos sobre a reforma do montepio civil e militar. Resolveu-se ficar o assumpto para uma sessão especial, amanhã. Em seguida, encerrou-se a reunião.

JUSTIÇA E LEGISLAÇÃO

Esteve tambem reunida esta commissão, sob a presidencia do sr. Epitacio Pessoa, presentes os srs. Adolpho Gordo, Gonzaga Jayme e Raymundo de Miranda.

Compareceu o sr. M. de Almeida, presidente da commissão de Constituição e Diplomacia, deixando de comparecer os srs. Alencar Guimarães e José Euzebio, motivo pelo qual não foi possivel ainda o estudo conjunto das duas commissões da indicação do sr. Ruy Barbosa, relativo á extincção dos castigos corporaes na Armada.

O sr. Epitacio Pessoa leu um telegramma do sr. Francisco Sales excusando-se de comparecer á reunião, por motivos de molestia, e solicitando que fosse adiada para quarta-feira proxima a discussão das emendas da Camara ao decreto do governo, relativo á reforma judiciaria.

Em seguida, s. ex. procedeu á leitura de um parecer, devolvendo á commissão de Finanças o trabalho do Instituto da Ordem dos Advogados subsidiario da proposição da Camara que regula as relações entre o cliente e o advogado, uma vez que essa proposição já obteve parecer da commissão de Justiça, achando-se na de Finanças.

O sr. Raymundo de Miranda entregou o relatorio que elaborou sobre a reforma judiciaria, o qual consta de duas partes: uma relativa ás emendas da Camara; outra, suggerindo modificações no decreto do poder executivo, tendentes a tornar a pratica da justiça mais facil nesta capital.

O presidente distribuiu ao sr. Adolpho Gordo a proposição que concede á Escola Pratica de Agricultura de Quixadá, no Ceará, o usofructo de 16 1|2 hectares de terra.

Ao sr. Gonzaga Jayme foram distribuidos os papeis que se achavam com o sr. Sá Freire, levantando-se a reunião.

A VIDA EM VIDROS
Rhum Creosotado
DE
Ernesto Souza
BRONCHITE
Rouquidão, Asthma, Tuberculose pulmonar.
GRANDE TONICO
abre o appetite e produz a força muscular.
GRANADO & C., 1º de Março, 14

BRASIL-PORTUGAL

A carreira de navios portuguezes para o Brasil

A proposito das representações enviadas ao governo portuguez pelas Associações Commerciaes de Lisboa e Porto, pedindo a utilização dos magnificos vapores da Empresa Nacional de Navegação para a carreira do Brasil, a Camara Portugueza de Commercio e Industria do Rio de Janeiro expediu ao chefe do gabinete portuguez o seguinte telegramma:

"Presidente Ministerio — Lisboa — Camara Portugueza Commercio attendendo instante necessidade solução problema navegação Brasil secunda pedido Associações Commerciaes Porto e Lisboa utilização vapores Empresa Nacional. — Directoria."

INGLEZAS
As legitimas casemiras só na
CASA LONDON
Unico deposito no Rio. Ternos sob medida
50$000, 60$000 e 70$000
Aviamentos de 1ª qualidade. Cuidado com os imitadores. A nossa casa é
RUA URUGUAYANA, 136

Os arcos de Santa Thereza

VÃO SER FEITOS OS REPAROS DE QUE CARECEM

O prefeito, depois de ouvir o director de Obras e Viação, ordenou que fossem orçado os concertos e limpesa de que carecem os arcos de Santa Thereza.

S. N. DE AGRICULTURA

A redacção final das conclusões da conferencia algodoeira

Sob a presidencia do senador Epitacio Pessoa, esteve hontem, reunida na Sociedade Nacional de Agricultura, a commissão de redacção final das conclusões da Conferencia Algodoeira, com a presença dos seguintes membros: senador Epitacio Pessoa, deputados Elpidio de Mesquita, Luiz Barthalomeu, Cesar Vergueiro, José Augusto, Eusebio de Andrade, Monteiro de Souza e Olegario da Silveira Pinto e mais os drs. Miguel Calmon, vice-presidente da Sociedade Nacional de Agricultura, William W. Coelho de Souza, que secretariou a sessão, e o professor E. C. Green.

Foi acclamado relator geral dos trabalhos de redacção final das conclusões, o sr. Elpidio de Mesquita.

DE BUENOS AIRES

A conferencia de Ruy Barbosa na Faculdade de Direito

(Continuação)

Na ultima conferencia de Haya, senhores, o contrario sustentaram todas as nações hispano-americanas. Com o maior ardor ali nos batemos todos pela egualdade juridica de todos os Estados soberanos; e tal prestigio assumiu ali esse principio naquella assembléa incomparavel, que, por não o acceitar, caiu, com estrondo, o projecto de organização da côrte de justiça arbitral, comquanto formado pelas grandes potencias, que depois, quasi todas, o abandonaram, não o podendo salvar.

E' que os termos do pleito já não eram os mesmos que no quinto seculo antes de Christo, quando a poderosa Athenas discutia com os ilhéos de Melos.

Quando se fala hoje de Estados, pequenos são os não inscriptos no rol das grandes potencias, isto é, todos os Estados mais fracos. De sorte que, além dos Estados territorialmente pequenos da Europa, a lista abrange a America inteira, exceptuada a União Norte Americana e o Dominio do Canadá. Toda a America latina, portanto, entrará, com a Belgica, a Hollanda, a Escandinavia, a Suissa, Portugal, a Grecia, a Servia, a Bulgaria, a Rumania, o Montenegro, na lista dessas entidades inferiores, cujo destino, pela lei de que o poder é o direito, se acha á mercê dos senhores da força.

Não importa que os pequenos Estados tenham sido, talvez, (o conceito é de Bryce), "os mais poderosos e uteis factores no adeantamento da civilização". Não importa que a esses pequenos Estados "deva o mundo muito mais do que ás monarchias militantes" desde Luiz XIV até hoje. Não importa que a Grã Bretanha fosse, dada a sua população, um pequeno Estado, quando produziu Shakespeare, Bacon e Milton, como um pequeno Estado eram os Estados Unidos, quando produziram Washington e Franklin, Jefferson e Marshall. Não importa que num desses dois pequenos Estados se elaborasse o direito commum anglo-saxonio, no outro a carta da União Americana. Não importa que em pequenos Estados hajam vindo á luz o Antigo Testamento, os poemas Homericos, a Divina Comedia, a Renascença Italiana. Não importa que a Allemanha de Kant e Lessing, de Goethe e Schiller não fosse mais que um grupo de principados e cidades livres. Não importa que a pequenos Estados, como o de Athenas, o de Florença, o de Weimar, esteja ligada a humanidade por dividas inestimaveis. Não importa que pequenos Estados hajam dado á terra espectaculos e lições de incommensuravel grandeza moral, como o da emancipação helvetica ha seiscentos annos e o da luta das Provincias Unidas dos Paizes Baixos contra o colosso da monarchia hespanhola. Não importa que o valor da Hollanda e o da Belgica, como elementos essenciaes do equilibrio europeu, esja consagrado pelos actos da politica ingleza no seculo XIV, no seculo XVI, no seculo XVII, no seculo XVIII, no seculo XIX, defendendo nos Paizes Baixos desde Felippe II, Luiz XIV, Napoleão I até hoje a liberdade européa. Não importa o papel dos pequenos Estados, na America latina, quando a sua insurreição, no começo do seculo transacto, atalhando o vôo á Santa Alliança, tanto contribuiu para a desoppressão da Europa. Não importa que, entre esses Estados paizes haja, como a Republica Argentina, o Chile, o Brasil, de immensos territorios, grandes populações, riquezas maravilhosas, alta cultura politica e fastos que honram a historia da especie humana.

Nada importa; porque só uma consideração importará: a da sua inferioridade militar, a da sua insufficiencia guerreira, a da sua desvantagem numa comparação de forças com as grandes nações armadas. Para estas nenhuma lei existe, segundo a hodierna moral bellica, a não ser a de que a força prima ao direito, a de que o direito é apenas um accessorio da força. Segundo os magnatas do systema, os pequenos Estados constituem para a tranquillidade dos grandes um risco perpetuo, são entre as potencias o pomo da discordia, dão frequente causa á guerra e lhe deparam campo habitual no seu territorio mal defeso.

Quando foi (a pergunta é de Geffken que não tem a suspeição de ser latino), "quando foi que a Hollanda, a Belgica ou a Suissa fomentaram jámais a discordia entre os Estados vizinhos?" Certo que nunca. Mas

La raison du plus fort est toujours la meilleure.

A fabula de Lafontaine encerra em si toda a evolução contemporanea do direito das gentes culto. Que vale ao cordeiro estar bebendo abaixo do lobo no veio da corrente, se a despeito da evidencia, o appetite do carniceiro voraz o argúe de lhe turvar as aguas?

Treitschke o mestre de Bernhardi, considera "uma desgraça que o direito internacional tivesse por patria, durante tanto tempo, paizes como a Belgica e a Hollanda. Esses paizes, "diz elle, "em continuo risco de ser atacados, tem uma concepção sentimental dessa materia, e, por isso, a sua tendencia é appellar para o vencedor em nome da humanidade, como se taes appellos não fossem desnaturaes e insensatos, pela contradição, em que se acham, com o poder do Estado."

Aos olhos dos superhomens, que o insigne professor representa, "a Belgica sendo um Estado neutro, é por sua natureza, um Estado emasculado". O epitheto é do insigne historiador. Vede que tal a desvirilidade nas legiões do re' Alberto. Ora, naturalmente, como, perdendo a virilidade, mudou *ipso facto* de sexo, o Estado neutro, precisamente por ser neutro, variou de estado pessoal. A condição dos que perdem a qualidade viril é a de protegidos ou captivos, como a mulher, ou o eunucho. A noção da neutralidade, pois, já não poderia ser a que até hoje se tinha por tal. Quando os Estados poderosos neutralizarem uma nação culta e livre, não seria para lhe assegurarem a independencia, mas para a sujeitarem á tutela dos fortes.

Nada obsta que essa independencia tenha a fiança de um tratado, e não só de um tratado especial, mas da convenção geral de Haya, que declara inviolaveis os territorios neutros. Nada obsta; porque os tratados são farrapos de papel. Assignar farrapos de papel foi, pois, tudo o em que nos estivemos occupando nas conferencias de 1899 e 1907, os quarenta e tantos Estados, que alli sisudamente nos detivemos. O mundo inteiro se indignou contra a franqueza da nova doutrina. Mas não tinha razão. E' uma doutrina sincera. Não illude a ninguem. E tem o merito de compendiar numa só palavra a immensa revolução, por que passou, manipulada pelos interesses da guerra, a moral humana.

Se os tratados são trapos de papel, porque se consignam em papeis, trapos de papel são todos os contratos, porque todos em papel se escrevem. Se, celebrando-se no papel, os tratados, por isso, não são mais que trapos de papel, mais que trapos de papel não são tambem as leis, que no papel se formulam, decretam, e promulgam. Se os tratados, porque recebem no papel a sua forma visivel, a trapos de papel se reduzem, as constituições, que no papel se pactuam, não passam de trapos de papel. Trapos de papel maiores ou menores, mas tudo papel e em trapos. De maneira que todo o commercio humano, todas as relações da sociedade, todos os direitos e deveres, a familia, a patria, a civilização, o Estado, toda a fabrica do mundo racional, bem lançadas as contas, outra coisa não é que uma traparia de papel, valiosa ou inutil, conforme se trate de impor aos fracos, ou servir aos fortes.

Menos do que papel é a palavra, porque é sôpro; e, todavia, se imaginava outrora que ella vincula os reis e os povos, os homens e os numes. O verbo de Deus, antes de registrado nas Santas Escripturas, o juramento na sagração dos soberanos, na inauguração das constituições, na investidura das dignidades, no depoimento das testemunhas, a poesia homerica no canto dos aedos, a tradição na memoria das gentes, a eloquencia na voz dos oradores, tudo é palavra, a palavra, cujo *fiat*, no Genesis, creou o mundo, cuja vibração, na historia, transforma e revoluciona a terra.

Quando a palavra se transfere da voz ao papel cuidava o vulgo ingenuo que ella subia um grão na escala da segurança, não porque a consciencia valha mais escripta do que falada, mas porque, falada, não deixa na escripta o rastro da sua authenticidade. Dahi o valor do papel, que não communica a sua destructibilidade ao seu conteúdo, antes recebe do que elle contém a sua inviolabilidade. Essa a nobreza do papel. No papel se salvaram todos os monumentos das letras antigas. No papel se perpetuavam os antigos foraes dos municipios livres. No papel se escreveu a Magna Carta. No papel fixa a mathematica os seus calculos, a chimica as suas formulas, a geographia as suas posições, a astronomia as suas medidas. No papel é que Leverrier descobriu Neptuno. Ao papel é que a amizade, o direito, a honra confiam os seus segredos, as suas dividas, os seus compromissos. No papel é que as sciencias, as literaturas, as instituições eternizam as suas obras primas, os seus titulos de estabilidade, os archivos do seu passado, as garantias do seu porvir. Todo o universo moral, todo o universo politico, todo o universo humano assenta, hoje, em trapos de papel. As ventanias da guerra por elle passam, e o arrebatam, o dispersam, o somem. Ahi está porque ella começa incendiando bibliothecas. São congeries de papel, asylos do pó, dos vermes e da intelligencia. A guerra, entregando-os ás chammas, saneia o globo. Deus não o creou para o verbo, mas para o ferro.

Se houvesse de acatar esses papelejos, esses papelicos, essa papelagem, a guerra estaria desarmada. A cada passo o fantasma de um direito, o tropeço de uma convenção, a impertinencia de uma garantia. *Cedant arma togae*, dizia outr'ora o mundo. Mas, hoje, o que se diz no mundo, é que *ceda jus armis*: ceda o direito á força. E, como a força tem a sua culminancia na guerra, a guerra é a lei das leis, a justiça das justiças, a soberania das soberanias.

Essa grandeza não tolera a liberdade, nem a humanidade, nem a honestidade. Se um individuo repudiasse a sua assignatura num contrato legitimo, a titulo de ser um trapo de papel, ninguem o trataria por homem de bem. Mas, se uma nação repudiar tratados solennes, a titulo de serem papeletes, ninguem ousará dizer que fez o que não devia. Porque a força é o juiz dos seus direitos, a guerra é a arbitra dos seus poderes, e todas as convenções internacionaes encerram a clausula, subentendida sempre, do *rebus sic stantibus. Emquanto as circumstancias não mudarem*; isto é: emquanto outra não seja a vontade soberana do mais forte.

E' pela guerra, diz Bernhardi, "e só pela guerra que se póde realizar a *expropriação das raças incompetentes*. Domina o mundo a idéa de que a guerra é um instrumento politico antiquado, já indigno de povos adeantados em civilização. Nós outros, nos não devemos deixar seduzir dessas theorias. Os tribunaes de arbitramento são um perigo; visto como podem tolher os movimentos ás potencias envolvidas no caso."

"Raças incompetentes"! Quaes são ellas?

As nações desarmadas ou mal armadas. A competencia ou a incompetencia são as armas que as dão, ou as tiram. Não está no direito a competencia; porque o direito é apenas um expoente do poder. Não está na intelligencia, porque a intelligencia não é machina de matar. Não está na riqueza, porque o mais rico dos Estados pode ser reduzido a um cemiterio pelo vandaval de uma invasão. Não está nas convenções, porque o papel não vale senão pelo punho que o defende. Eis, senhores, os beneficios da guerra. Não se limita a exterminar as vidas. Acabanos com o senso moral.

No logar onde elle existia, um hediondo cancro prolifera as suas erronias monstruosas. A guerra não é um mal, mas um bem: "uma necessidade biologica da mais alta importancia". Com ella não perde a cultura; pelo contrario, no desenvolvimento da cultura a guerra é o maior dos factores. O genero humano não a deve temer. Longe disso. "Deus ha de prover a que se renove sempre essa medicina drastica do genero humano". As diligencias tendentes á extincção da guerra não são só insensatas, senão tambem immoraes, e se devem estygmatizar como indignas da humanidade. "Cogitar em tribunaes de arbitramento é alimentar "idéas, que representam uma presumpçosa intrusão no dominio das leis da natureza, e acarretarão, para a especie humana em geral, as consequencias mais desastrosas". Bem fóra de arruinar os povos, a guerra os desenvolve e enriquece; pois "a historia inteira nos ensina que o commercio medra á sombra da força armada". Bem haja, pois, "o saudavel egoismo que dirige ainda a politica da maioria dos Estados"; porquanto, graças a elle, se baldarão os esforços envidados para estabelecer a paz, esforços "extraordinariamente perniciosos", que contrariam "a idealidade, a inevitabilidade, as bençãos da guerra, estimulo indispensavel ao desenvolvimento do homem".

Da paz, sim, é que nos devemos receiar; porque a paz, se fosse acaso exequivel, "nos conduziria á degeneração geral." Ella "não deve, nem poderá ser nunca o objecto da politica de uma nação"; visto como na guerra consiste "a lei natural, a que se podem reduzir todas as outras lei da natureza". Heraclito de Epheso dizia que "a guerra é a mãe de todas as coisas"; e os sabios da nossa edade não tomam outra expressão mais digna de resumir a obra divina. "Os grandes armamentos constituem a mais necessaria precondição da salubridade nacional."

"O fim de tudo e essencia de tudo, num Estado, é o poder; e quem não fôr bastante homem, para encarar de rosto esta verdade, renuncie á politica". O mais sublime dever moral do Estado não é guardar a justiça, nem sustentar a moral: "é augmentar o seu proprio poder". Da moralidade das suas acções o Estado é o unico juiz. "Os direitos reconhecidos", como os que se estipulam nos tratados, não são jámais direitos absolutos: sua origem humana os torna imperfeitos e variaveis; e condições ha, em que não correspondem á verdade actual das coisas." "Todo o trabalho em favor da existencia de uma humanidade collectiva fóra dos limites dos Estados e nacionalidades é irrealizavel." "As nações fracas não tem o mesmo direito de viver que as nações poderosas e robustas". Eis, senhores, os axiomas da escola destinada a regenerar o mundo pela força.

Se esse é o verdadeiro direito publico, ninguem se poderá queixar de que a guerra actual tenha dilacerado todas as convenções de Haya. As convenções de Haya são as mais solennes de quantas a historia tem visto, são os actos juridicos da maior gravidade em que se tem manifestado reciprocamente a vontade livre dos Estados. Porque nunca se celebrou conselho de nações tão numeroso como esse, onde poderemos dizer que se reuniram, em numero de mais de quarenta, todos os governos regulares; nunca se debateram tão attentamente em commum entre Estados os seus mutuos direitos na paz e na guerra: nunca se deliberou com tanta luz, com tanta isenção, com tanta harmonia sobre essas questões supremas; nunca se erigiu ás leis da paz e de guerra uma construcção tão vasta, solida e excelsa. Dessa construcção, porém, o conflicto que ora rasga as entranhas da Europa, não deixou pedra sobre pedra.

(Continúa).

COISAS DO FORO

Um pequeno jogo de empurra

Ha tempos que se notava o desapparecimento de balaustres no fim da Avenida Rio Branco, proximo ao Monroe.

Um dia foi preso em flagrante um individuo que se divertia nesse innocente "folguedo".

E' feito o inquerito o delegado Albuquerque Mello mandou-o ao juiz da 1ª vara criminal que por conselho nos autos, do dr. Murillo Fontainha, recambiou para o juizo federal.

Hontem o dr. Silva Costa, procurador criminal da Republica, opinou pela remessa dos autos á justiça local, visto ser aquella grade da Prefeitura Municipal.

"O MOMENTO"

Deve apparecer hoje o novo vespertino illustrado, *O Momento*. O novo collega virá cheio de nitidas gravuras e espirituosas caricaturas, e o seu formato será de seis paginas com amplo noticiario.

O Lloyd Brasileiro na Camara

Informações requeridas pelo sr. Alvaro Baptista

Foi lido, no expediente, hontem, da sessão da Camara, o seguinte requerimento de informações do deputado sul-riograndense Alvaro Baptista:

"Requeiro que o poder executivo informe:

1º. Se tem dado entrada no Thesouro Nacional a renda do Lloyd Brasileiro desde o inicio de sua exploração industrial pelo governo;

2º. Em que datas foram feitas as entradas e a que importancia sóbe cada uma;

3º. Sob que rubrica da receita têm ellas sido escripturadas;

4º. Qual a despesa feita para custear os serviços do Lloyd desde o começo de sua exploração industrial pelo governo até agora e por que verba tem corrido;

5º. Se o provimento de carvão e de todo o necessario á manutenção dos serviços feitos pelo Lloyd tem sido effectuado mediante concorrencia publica e em que datas têm sido chamados os concorrentes;

6º. Se o governo sabe que o Lloyd Brasileiro adquiriu por compra a flotilha fluvial da firma Barbará & Filhos, em Uruguayana, e, neste caso, por que preço foi realizada a acquisição; que tonelagem tem cada uma das embarcações adquiridas; se precedeu á compra, exame e avaliação de cada uma dellas; qual o preço da avaliação de cada uma dellas e o preço de acquisição de cada uma; em virtude de que disposição de lei se effectuou a compra e por que verba se fez o pagamento."

O azeite hespanhol

UM PEDIDO DO CONSUL PORTUGUEZ A' ALFANDEGA

O sr. Alberto d'Oliveira, consul geral de Portugal, foi hontem á Alfandega pedir providencias ao inspector no sentido de evitar o despacho de azeite hespanhol com rotulo em portuguez, como frequentemente acontece.

O sr. Paula e Silva, attendendo á solicitação do sr. Alberto d'Oliveira, determinou hontem mesmo que sempre que se proponha na Alfandega, a despacho, qualquer quantidade de azeite com rotulos em portuguez, verifiquem os empregados aos quaes caiba o seu desembaraço a sua procedencia, sustando a saida do que não vier de Portugal.

TRATAMENTO DO ESTOMAGO VISANDO O FIGADO, URINAS E INTESTINOS COM O
TRINOZ
DE
ERNESTO SOUZA
Extracto fluido das tres nozes: Noz de Kola, Noz Vomica e Noz Moscada, contendo ainda a MELISSA, o ANIZ e o GERVÃO—DYSPEPSIA, ANEMIA, DEBILIDADE NERVOSA. Más digestões, máo halito, peso do estomago, dôres de cabeça, e falta de appetite.
GRANADO & C.-1º de Março, 14

A alienação de terrenos de marinhas

O sr. Netto Campello, deputado por Pernambuco, apresentou hontem á Camara o seguinte projecto, que foi julgado objecto de deliberação, na ordem do dia da sessão:

"Considerando que as condições precarias em que se encontram actualmente as finanças do paiz impõem ao patriotismo do Poder Legislativo a pesquisa de meios que determinem augmento da renda publica sem onus para o povo, cuja situação economica não é menos precaria;

Considerando que é preferivel, neste momento, obter, de uma vez só, renda maior para suavisar os males que affligem a vida nacional na quadra que atravessam os brasileiros em consequencia da guerra que conflagra quasi a Europa inteira, a conseguir, annualmente, em pequena parcella arrecadada essa renda que pouco influe na receita legal:

O Congresso Nacional decreta:

Art. 1.º Fica o Poder Executivo autorizado a vender terrenos de marinhas, reconhecidos como taes, "ex-vi" do decreto n. 4.105, de 22 de fevereiro de 1868.

Art. 2.º Aos actuaes foreiros fica garantido por aforamento o direito que têm ao dominio util dos mesmos terrenos, desde que lhes não convenha a compra, que se poderá realizar a todo o tempo, quando se der o contrato.

Art. 3.º Servirá de base para a venda de taes terrenos o valor anteriormente dado para o aforamento e, para os que ainda não o foram, o valor que será arbitrado.

Art. 4.º A venda se effectuará mediante proposta fechada em concorrencia publica feita por edital expedido pelas repartições competentes para os terrenos ainda não aforados, ou mediante leilão publico, a juizo do governo.

Art. 5.º Revogam-se as disposições em contrario.

Sala das sessões, 19 de julho de 1915. — *Netto Campello.*"

Esteve hontem em nossa redacção o commandante Nogueira da Gama, do Estado-Maior da Armada, morador á rua Benjamin Constant n. 99, que nos veiu declarar não ser dentista, nem nada entender dessa arte.

Por sua vez procurou-nos o sr. Rubem Nogueira da Gama Filho, dentista, que trabalha na Base de Submersiveis, e nos pede declaremos nada ter que ver com os factos narrados nesta local.

Foi uma lamentavel confusão de nomes, que nos apressamos a corrigir.

— Esteve hontem, á noite, novamente em nossa redacção o tenente Ernesto Pires Camargo, que nos veiu pedir uma nova rectificação sobre o processo que contra elle instauron no 13º districto, o commandante Nogueira da Gama, seu vizinho á rua Benjamin Constant.

Disse-nos o sr. Camargo que o que diz a nota fornecida pela policia á imprensa, não passa de uma invencionice.

O caso, segundo o sr. Camargo, resumiu-se a uma troca de palavras entre elle e o official de Marinha e na qual tiveram interferencia as respectivas familias.

AMANTE E LADRÃO

E ficou sem as suas ricas joias

A decaida Maria Kraismer, residente á rua Vasco da Gama n. 109, procurou a policia do 3º districto e queixou-se de que o seu amante Samuel Alvanof lhe havia furtado todas as joias. Registrámos então a queixa da infeliz que hontem voltou ao districto, apresentando á autoridade a seguinte relação das joias furtadas: 1 par de bichas com brilhantes e pedras names, 1 alfinete com uma esmeralda e 6 brilhantes, uma barrette cravejada de brilhantes, 3 marquizes, sendo 2 cravejadas de brilhantes e outra com uma saphira e brilhantes; 1 cordão de ouro pesando 250 grammas, 3 medalhas de ouro, representando moedas, sendo duas da Russia e outra brasileira, e 600$000 em dinheiro.

Em Passa-Quatro

A CONSTRUCÇÃO DAS OFFICINAS DA REDE SUL MINEIRA

O dr. Aguiar Moreira, inspector federal das Estradas, recebeu communicação do engenheiro-chefe do 6º districto de fiscalização, dr. José Luiz Baptista, de haver sido escolhido e demarcado, de accordo com o presidente da companhia Rêde Sul Mineira, nas proximidades da estação de Passa Quatro, o terreno em que devem ser construidas as novas officinas daquella companhia.

Esse terreno, que fica todo em planicie, abrange uma superficie de 750 metros de comprimento, com a largura média de 300 metros, está naturalmente delimitado, pois é comprehendido entre o rio Passa Quatro, seu affluente Tabuão, e a linha ferrea, e foi adquirido pela Camara Municipal de Passa Quatro pela quantia de 10:000$000, afim de ser cedido gratuitamente ao governo federal para a construcção das referidas officinas.

Ultimas Informações

A GUERRA

A offensiva russa

Petrogrado, 19 (A. H.) — Communicado do Estado-Maior do Exercito: "No Lago Miadzial a infanteria russa auxiliada pela flotilha do lago, atacou de surpreza, durante a noite, as posições allemãs e lançou o panico entre o inimigo que cedeu grande extensão de terreno. Mais tarde a nossa artilheria repelliu uma tentativa de offensiva dos allemães ao norte do pantano de Odzir.

Na ala esquerda a nossa infanteria avança em direcção aos desfiladeiros das montanhas.

No Caucaso, na nossa ala direita, na região ao sul de Trebizonda e em Baiburt realizamos já grandes avanços e fizemos mais duzentos prisioneiros."

✻

A batalha do Somme

Nova York, 19 (A. A.) — Todos os jornaes publicam hoje copioso noticiario de Berlim sobre um movimento de contra-offensiva dos allemães contra as posições recem-conquistadas pelas tropas anglo-francezas nas linhas do Somme, annunciando que os tedescos recuperam grande parte do terreno anteriormente perdido, occupando ainda o forte de Delville.

Essas noticias são aqui recebidas com muita reserva, conhecido como já é o systema allemão, de espalhar pelo mundo novas de victorias fantasticas.

Londres, 19 (A. A.) — Noticias da França dizem que os allemães estão contra-atacando as posições anglo-francezas no Somme, aproveitando-se para isso do máo tempo reinante e fazendo funccionar a sua artilheria pesada, mas sem conseguir nenhuma vantagem.

Emquanto isso, os alliados cobrem seus claros e preparam-se para a reacção.

✻

Deputados dos Dominios Britannicos em Paris

Paris, 19 — (A. H.) — A imprensa e o povo de Paris têm dispensado um caloroso acolhimento aos senadores e deputados dos Dominios Britannicos, que vieram visitar a França, e assim attestar, por uma manifestação de alta significação moral e politica, a sua leal adhesão á causa dos alliados.

Todos os membros da delegação que visita são unanimes em proclamar a sua dedicação e sympathia pela França, a admiração que lhes merece o seu esforço, o magnifico heroismo dos seus soldados, a unidade indestrutivel affirmada pela nação franceza, centro da civilização humana.

✻

COSTUMES CHIC?...
La Maison Nouvelle
9, RUA GONÇALVES DIAS, 9

✻

O coronel Feyler e a imprensa allemã

Paris, 19 — (A. H.) — Commentando a ardua tarefa a que se tem de submetter presentemente a imprensa allemã, obrigada a orientar o espirito publico de um modo favoravel á acção do seu governo, o coronel Feyler escreve no *Journal de Genéve*:

"Esmagar a Belgica, invadir a França, sequestrar a Polonia, occupar a Curlandia e devastar a Servia são tudo grandiosos monumentos levantados em honra do imperio feudal. Em troca desses resultados, é justo que se acceitem algumas privações, compensadas pela esperança de uma prosperidade proxima. Quando, porém, se chega a uma situação, como a de agora, em que o povo jejua e, como compensação, os soldados se fazem bater nos campos de batalha, muda inteiramente o ponto de vista nacional, e com elle a opinião publica."

✻

Os submarinos turcos mettem a pique

Nova York, 19 (A. A.) — Telegrapham de Constantinopla dizendo que um submarino da marinha de guerra turca fez uma incursão pelo mar Negro, pondo a pique tres transportes de guerra russos e obrigando um outro a encalhar.

✻

Não precisa do reclame "LAMBARY", Agua mineral natural. Deposito Th. Ottoni 34—T. 355, N.

✻

O chanceller russo está enfermo

Londres, 19 (A. A.) — Informam de Petrogrado que o ministro das Relações Exteriores, sr. Sazonow, está bastante enfermo, tendo partido para a Finlandia, em busca de melhoras á sua saude.

✻

Uma linha maritima interrompida

Amsterdam, 19 (A. A.) — A imprensa noticia que o serviço maritimo entre Flusinge e as costas da Inglaterra está interrompido, devido á presença de navios de guerra das marinhas ingleza e allemã em aguas do Mar do Norte.

✻

Uma victoria dos italianos

Roma, 19 — (A. H.) — O communicado do generalissimo Cadorna informa que as tropas italianas conquistaram novas posições nas encostas do Monte Corno e repelliram violentos ataques inimigos no valle do Ledro e no Valle Lagarina, infligindo aos austriacos grandes perdas.

✻

Explosão numa fabrica de polvora italiana

Roma, 19 — (A. H.) — Deu-se hontem uma explosão na fabrica de polvora de Borgofranco, Ivrea, sendo os damnos materiaes pequenos. Morreram, porém, doze operarios e outros ficaram feridos.

A explosão foi accidental.

✻

"A Independencia"
Grande Exposição de Moveis
Rua do Theatro, 1—Tel. 476, C.

✻

A "black-list"

Nova York, 15 (A. A.) — Dizem os jornaes desta cidade que o governo norte-americano vae protestar perante a Inglaterra contra a inclusão de firmas yankees na "black list".

✻

"The Globe" sobre a America Latina

Londres, 19 — (A. H.) — Num vibrante artigo, sob o titulo "A Sympathia Sul-Americana", o jornal vespertino *The Globe* escreve hoje:

"Sentimo-nos profundamente penhorados pelo tom profundamente sympathico que, a respeito do Reino Unido, tem mantido a imprensa sul-americana durante a guerra actual.

Os nossos confrades daquelle lado do hemispherio occidental constatam evidentemente que tanto a Grã-Bretanha como as suas alliadas estão combatendo, nesta guerra, pelos mais nobres sentimentos e direitos da Humanidade.

Annotámos particularmente os seus commentarios sobre a morte de Lord Kitchener e sobre a batalha da Jutlandia, caracterizados por uma justeza e um espirito de cordialidade para com a Grã Bretanha, impossivel de exceder.

Quando a versão allemã do combate da Jutlandia chegou á America do Sul, provocou ali um abatimento que maior não seria se as Republicas Americanas tivessem sido directamente attingidas por essa pretensa derrota. Em compensação, quando a Grã-Bretanha deu a sua versão da batalha, a imprensa sul-americana immediatamente a acceitou como a exposição completa e fiel do occorrido, e nenhuma das adulterações ulteriormente apresentadas pelos allemães logrou modificar fosse em que fosse essa impressão.

Tudo isto prova que a Inglaterra não tem melhores amigos, entre todos os neutros, que os Estados Sul-Americanos. Ella terá em memoria — podemos assegurar — esses sentimentos. Aquelles Estados virão a constituir as grandes nações de amanhã. Oxalá entre elles e nós subsistam sempre estas sympathias e boas disposições reciprocas!"

O REGRESSO DO SR. RUY BARBOSA

Outras noticias

Buenos Aires, 19 —(A. A.)—O embaixador Ruy Barbosa marcou o proximo dia 23 do corrente, domingo, como o definitivo para o seu regresso a essa capital.

O conselheiro Ruy Barbosa, saindo daqui nesse dia ás 3 horas da tarde, irá directo a Montevidéo, onde chegará na segunda-feira, 24, afim de satisfazer o desejo do governo da Republica vizinha, que o convidou para visitar o Uruguay.

Espera o embaixador partir de Montevidéo no mesmo dia 24, pelo paquete *Ruy Barbosa*, para o Rio de Janeiro.

Buenos Aires, 19 — (A. A.)—A tão esperada conferencia que o embaixador Ruy Barbosa fará amanhã no edificio do jornal *La Prensa*, séde do Instituto Popular de Conferencias, versará sobre o seguinte thema: "Os phenomenos sociaes — Influencia do jornalismo — Importancia adquirida como vehiculo social".

Para essa conferencia foram distribuidos convites especiaes, havendo grande anciedade pela mesma.

Buenos Aires, 19 — (A. A.) — O conselheiro Ruy Barbosa continúa a ser cumulado das maiores gentilezas e attenções, sendo que a imprensa desta capital tem sido egualmente prodiga toda a vez que se refere ao eminente brasileiro.

Amanhã, o deputado Estanislau Zeballos, director da *Prensa*, banqueteará, á noite, em sua residencia particular, o embaixador Ruy Barbosa e a todos os membros da embaixada brasileira.

Assistirão a esse banquete outras pessoas gradas e diplomatas, especialmente convidados.

Buenos Aires, 19 — (A. A.) — O dr. Adolfo Orma, decano da Faculdade de Direito da Universidade desta capital, enviou ao conselheiro Ruy Barbosa, para sua bibliotheca, uma collecção completa dos annaes daquelle estabelecimento.

Independente desse importante presente outros têm sido feitos ao eminente brasileiro, que, tambem, por sua vez, tem comprado muitas outras obras. Ainda hoje, á tarde, s. ex. saiu á rua propositalmente para visitar as livrarias, onde adquiriu numerosos livros de autores argentinos. Depois, o embaixador do Brasil foi ás bibliothecas desta capital, consultando nellas varias obras, no que se demorou algum tempo.

Nessas visitas estava s. ex. acompanhado do delegado militar, general Mendes de Moraes; do chanceller e 1º secretario da embaixada, dr. Baptista Pereira, e do ministro Lucas Ayarragaray.

Voltando ao Plaza Hotel, o eminente brasileiro redigiu um telegramma de condolencias ao jornalista Julio Mesquita, pelo fallecimento de sua distincta esposa.

Buenos Aires, 19 (A. A.) — O dr. Victorino de la Plaza, presidente da Republica, receberá amanhã, na Casa Rosada, em audiencia particular, ao embaixador brasileiro, conselheiro Ruy Barbosa.

Buenos Aires, 19 (A. A.) — O conselheiro Ruy Barbosa mostrou-se vivamente agradecido com o gesto da mocidade carioca, manifestada pela voz da Associação Brasileira dos Estudantes, que resolveu enviar uma moção de congratulações a s. ex. pela brilhante conferencia produzida na Faculdade de Direito daqui e mais dedicar em sua honra o festival que, no theatro Lyrico, se realizará a 11 de agosto em commemoração á fundação dos cursos juridicos no Brasil.

Ainda pela mesma conferencia, o senador brasileiro tem recebido innumeras felicitações por telegrammas do Brasil e da Europa, mostrando-se vivamente penhorado.

Montevidéo, 19 (A. A.) — O governo, logo que teve communicação official da vinda a esta capital do conselheiro Ruy Barbosa, embaixador especial ás festas commemorativas do centeria da independencia da Argentina, determinou que fosse recebido com todas as honras que lhe são inherentes, resolvendo mais que o grande brasileiro seja hospedado officialmente pelo governo.

Além das festas do governo ao embaixador do Brasil, muitas outras de caracter nitidamente popular estão sendo organizadas para a recepção de s. ex.

O conselheiro Ruy Barbosa tenciona demorar-se aqui apenas um dia, seguindo logo para essa capital.

O commandante e officialidade do cruzador brasileiro "Barroso", que se acha fundeado no porto desta capital, tem sido alvo de carinhosas manifestações de sympathia por parte do povo e governo uruguayos.

O bello vaso da marinha de guerra brasileira tem sido muito visitado, não só por membros da colonia aqui domiciliada, como ainda, e sobretudo, por uruguayos.

CASCATINHA for ever!

Sempre os automoveis!...

UM MENOR DE 5 ANNOS E' ATROPELADO E MORRE NA ASSISTENCIA

Parece que não ha mais um meio de coibir os abusos commettidos pelos motoristas, que jogam diariamente com a vida dos habitantes desta cidade, certos ou ao menos tendo a esperança de que não soffrerão o menor castigo deante do numero de victimas que fazem crescer assombrosamente de dia para dia.

Não ha mais como reclamar contra esse estado de coisas, porque os "*chauffeurs*" no Rio são intangiveis e estão sempre promptos a protestar, paralysando o transito de vehiculos um e mais dias, todas as vezes que a policia lhes quer impôr um regulamento mais rigoroso.

Para accrescer de mais um o numero de victimas da excessiva velocidade dos autos, o carro n. 1.327, guiado pelo motorista Julio Alves, passando na disparada pela rua do Cunha, apanhou o menor de cinco annos de edade, Isaias Furtado, filho de Cremilda Furtado Diniz, moradora á mesma rua onde se deu o desastre, no n. 37.

O menor, naturalmente por um descuido de sua mãe havia saido para a rua e ainda não se distanciára muito de casa quando foi colhido pelo automovel.

Dado o facto, diversos populares deram o alarme e um policial fez parar o carro, prendendo o "chauffeur", que foi levado para a delegacia, sendo autuado em flagrante.

O menor, apanhado do chão em estado melindrosissimo, com o corpo todo machucado, foi conduzido numa ambulancia da Assistencia para o Posto Central, onde falleceu no momento em que lhe eram prestados os primeiros curativos.

CASCATINHA for ever!

✻

Os operarios inglezes e as férias do verão

Londres, 19 — (A. H.) — Depois de ter ouvido as explicações de lord Montagu, ministro das munições, os proprietarios de fabricas de tecidos de lã, de gorros e de outros objectos, que não estavam representados na reunião de hontem, e bem assim os proprietarios de estaleiros e engenheiros constructores de navios, pronunciaram-se todos elles, tambem unanimemente, a favor do adiamento das férias de verão de todo o seu pessoal afim de não prejudicar o abastecimento do exercito.

PRIMEIRAS

"L'AIGLON", DRAMA EM VERSO DE ROSTAND

Estreou hontem no Municipal a companhia dramatica franceza dirigida pelo grande actor Lucien Guitry.

Noite de estréa, que o foi tambem de abertura official da estação, o theatro da Prefeitura encheu-se litteralmente, primeiro por elegancia, e em segundo logar pelo prazer de ouvir os versos admiraveis de Edmond Rostand.

Foi a primeira vez que a nossa platéa assistiu aqui o desenrolar daquella pequena epopéa animada por um sopro de vida napoleonica. O que se póde garantir é que *L'Aiglon* foi interpretado com honestidade. E os senões, que os houve, foram fartamente compensados pelo brilho e vigor de certas scenas que levaram a platéa a sair da sua ordinaria impassibilidade.

Guitry esteve soberbo no heroico personagem de Flambeau, soldado da velha guarda napoleonica. O trabalho de Guitry, principalmente na scena evocativa dos feitos guerreiros de Napoleão, excedeu a toda a espectativa.

Devemos, em segundo logar, registar a lisonjeira impressão deixada pela sra. Starck no Duque de Reichstadt. E as restricções ao seu trabalho promanam de impropriedades physicas e de... edade. E' de toda a justiça louvar a scena da morte de *L'Aiglon*, que foi verdadeiramente impressionante.

Metternich esteve a cargo do sr. Jean Joffre, um artista de real valor, que não conheciamos. O interprete da complexa individualidade do chanceller austriaco esteve á altura dessa responsabilidade.

Os outros artistas, a contento. Scenarios admiraveis e guarda-roupa riquissimo.

No fim do espectaculo Guitry recitou o poema de Victor Hugo "Les Volontaires de l'an II", recebendo muitas palmas.

O "football" internacional

Montevidéo, 19. (*A. A.*) — Os jornaes publicam longas descripções do encontro hontem havido aqui entre os jogadores brasileiros e uruguayos, do qual aquelles sairam vencedores, fazendo elogiosas referencias ao *scratch* da braçadeira auri-verde, cuja homogeneidade salientou.

A situação na Hespanha

Madrid, 19. (*A. H.*) — Por occasião da reunião do conselho de ministros, celebrada hoje no Palacio Real, o conde de Romanones, chefe do gabinete, annunciou que durante a gréve recente as minas de carvão hespanholas deixaram de produzir 50.000 toneladas occasionando assim um desfalque muito difficil de recuperar para a producção daquella especie.

CASCATINHA for ever!

O sr. Lauro Müller em Nova York

Nova York, 19. (*A. A.*) — O chanceller Lauro Muller está hospedado nesta cidade no Hotel Ritz, onde o sr. Lloyd Bowers, prefeito de Nova York, offereceu-lhe um jantar intimo, levando-o depois ao theatro.

Hoje, o sr. Butler Wright, director da Secção dos Negocios da America Latina do Departamento de Estado, offerece ao chanceller brasileiro um almoço, no qual tomarão parte outras personalidades de destaque daqui, especialmente convidadas.

Amanhã, s. ex. passará o dia em companhia do embaixador Domicio da Gama, em Longbranck, de onde pretende partir para as aguas de Frenchlick, localidade que fica distante 24 horas de trem da cidade de Nova York.

O duque de Connaught, por intermedio da embaixada da Inglaterra em Washington, convidou o sr. dr. Lauro Muller, em nome do governo do Canadá, a visitar aquelle Dominio. O chanceller brasileiro acceitou o convite para meiados do mez de agosto, caso a sua saude o permitta.

Toda a imprensa occupa-se da chegada de s. ex. aqui, prodigalizando-lhe referencias as mais honrosas e saudando na sua pessoa o governo brasileiro.

Um caso de lenocinio?

UMA HISTORIA MUITO SERIA QUE A POLICIA APURA

Um grito de mulher alarmou toda a rua. Que seria? Algum crime a Sarah Itanovitch? Já nas immediações do local, rua Tobias Barreto 21 aggromerava-se gente. Um guarda civil acudiu e no interior da casa, numa luta titanica, já feridos no rosto, dois homens se atracavam.

O policial deu-lhes voz de prisão. Chamavam-se Antonio Williams Oliveira e Jayme Najmanovitch. Porque brigaram? Falou o primeiro. Era dentista, tinha o seu escriptorio á rua Visconde do Rio Branco n. 29. Fôra ali, residencia de decaida Eugenia Kipershmidt no exercicio de sua profissão. Entrara, de repente, Jayme, marido de Eugenia, seu caften, pois, por varias vezes acompanhara a infeliz ao banco allemão, onde a mesma ia depositar dinheiro que lhe seria entregue em Buenos Aires. Interviera quando Najmanovitch entrou exigindo dinheiro apenas para censurar o seu procedimento, quando elle o aggrediu sem razão de ser. Reagiu como era de seu dever.

Fala Jayme. Chegára de Buenos Aires ha 10 dias e procurava a esposa naquella rua por sabel-o prostituida. Procurou-a quando deparou com o dentista em sua companhia. Seu caften? Quiz, por bons modos, desviar a mulher daquelle meio, intervindo William, que é portuguez, de maneira insolente, aggredindo-o até, provocando assim a sua nação. Brigaram e nada mais. Qual dos dois dizia a verdade? O que é certo é que a policia tambem não indagou, mimoseando ambos com um flagrante.

E, nota interessante: ambos traziam, cada um, sem mais nada a quantia de 55$000!

A severidade do "Chocolate"

O guarda civil n. 203, que responde ao vulgo de "Chocolate", é bastante recommendavel pelo seu zelo, que chega ás raias do excesso.

Já não é a primeira vez que esse policial tem causado vexames injustificaveis a pessoas educadas, simplesmente porque a sua grande questão é de apparecer como um cidadão zeloso. E' uma mania como qualquer outra. E ninguem diga coisa alguma, porque ainda poderá ser muito peor.

O "Chocolate" posta-se ali na praça Tiradentes, do lado do theatro S. José, e não ha nada que o faça deixar de deitar energia seja por que motivo fôr.

Ainda hontem á noite, tres nossos collegas de imprensa, depois de um passeio numa *barata*-automovel de propriedade de um delles, tendo vindo da Tijuca, ao chegarem em frente ao theatro S. José, foram intimados a parar, sob pretexto de que a lanterna de trás do auto estava apagada. Parado o auto e verificado que a lanterna estava accesa, o guarda não o quiz deixar partir, pretextando outra qualquer coisa, o que provocou uma pilheria dos nossos collegas.

Essa pilheria foi o bastante para o *esteje preso* e os moços tiveram que ficar meia hora na delegacia do 4º districto, até que chegou o delegado.

Essa autoridade mandou em paz os nossos collegas, depois de, em sua presença, reprehender o "Chocolate" pelo seu *trop de zèle*.

Um homem apanhado por um automovel na avenida Rio Branco

A' meia-noite de hontem, o automovel n. 233, guiado pelo motorista Alberto Ferreira de Souza Sobrinho, atropelou na Avenida Rio Branco o individuo de nome Antonio José Barbosa.

O pobre homem recebeu um grande choque e alguns leves ferimentos. A Assistencia soccorreu-o e depois transportou-o para a sua residencia.

O *chauffeur* causador desse desastre foi preso e autuado em flagrante pela policia do 5º districto.

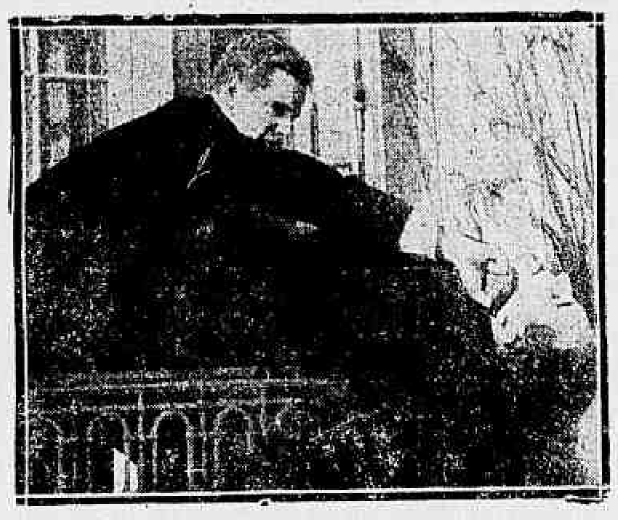

PATHÉ
O CINEMA DOS GRANDES SUCCESSOS
HOJE ● ● ● HOJE
CONTINUAÇÃO DOS FAMOSOS E ULTRA POPULARES
MYSTERIOS DE • NOVA YORK •
O mais sensacional, mais moderno e mais empolgante romance policial. Os episodios seguem-se ininterruptamente de accordo com a leitura do jornal.
19º episodio, 2 actos. 20º episodio 2 actos.
O Palhabote audaz
A invenção de Justin Clarel
Epica luta da Cobra Preta contra o detective scientifico.
Sensacionaes capitulos relatando: O assalto ao chauffeur.—O telephone sem fio.—Os pombos-correio.—Os fogos de bengala. — Os contrabandistas de opio.—A patrulha do mar.—Um tiro certeiro. — O torpedo auto-magnetico. — O roubo do Ministerio da Marinha. — Roubo da duplicata do torpedo.—Tenaz perseguição.—Luta corpo a corpo do amarello e do branco. — Mergulho dos lutadores. — Luta debaixo d'agua...
ABRE ESTE PROGRAMMA O ECLAIR JORNAL
Numero sensacional de Guerra, Modas e Sport e vasto noticiario universal
Segunda-feira—Pela primeira vez no Brasil: UMA CORRIDA DE TOUROS A ANTIGA PORTUGUEZA — Cinematographia colhida no Redondel do Campo Pequeno.

THEATROS & CINEMAS

CARTAZ DO DIA

Theatros

RECREIO — Récita de Bastos Tigre.
S. PEDRO — Dois espectaculos do dr. Richards.
S. JOSÉ — *Pé de moleque* (burleta). A's 7, 8 3|4 e 10 1|2.
TRIANON — *A boa rapariga* (comedia). A's 8 e 10 horas.
PALACE-THEATRE — A's 8 3|4 — *Saltimbancos.*

* * *

Cinemas

AVENIDA — *Ecos de batalhas — Trophéos de victoria* (Numero de Napoles).
IDEAL — *Os mysterios de Nova York* (dois episodios); *Flor de laranjeira* (drama); *Eclair-Journal* (revista).
IRIS — *O calumniador* (drama); *Entre dois amores* (comedia comica).
ODEON — *Marqueza e Gigolette* (drama); *Odeon-Actualidades* e *Gaumont-Actualidades* (do natural).
PATHÉ — *Os mysterios de Nova York* (dois episodios); *Eclair-Journal* (revista).

* * *

Circos

PIERRE — Funcção variada.
SPINELLI — Grande funcção variada.

* * *

PRIMEIRAS

"OS SALTIMBANCOS", NO PALACE THEATRE

Era esperado o desastre...

Depois do lamentavel fracasso da *Eva*, posta em scena com injustificada soffreguidão, a empreza do Palace-Theatre estava, a bem de seus creditos, na contingencia de tomar immediata *revanche*, com uma peça que lhe restituisse a confiança do publico, por momentos, abalada.

Qual seria, entretanto, essa peça? Alguma novidade, como, por exemplo, a "Duqueza do Tabarin", já promettida no cartaz? Era muito arriscar: depois do feliz exito de "Addio Giovinezza" a platéa havia de exigir cousa superior, pelo menos equivalente, e a nova opereta, ainda em ensaios preliminares, está longe de afoitar-se ao duvidoso certamen de uma primeira representação. Certa, porém, foi a indecisão da empreza. No seu repertorio bem visto uma opereta havia, uma especie de pedra de toque com que a nossa platéa se habituara a aferir o quilate da companhia Vitale; é ella *Os saltimbancos*, aqui representada desde 1908 com exito nunca desmentido.

Na edição desse anno ouvíramos Bertini, Ines Imbimbo e Giselda Morosini, a estrella de então, no Carlos Gomes.

Em 1910 vieram Bertini, Amina Torriani e Amalia Gais, no Palace-Theatre.

Em 1911 tivemos Bertini, Amina Torriani e a inolvidavel Pina Cioffi, no Palace-Theatre.

Na temporada de 1914, as principaes personagens foram Helena Ray, Giselda Morosini e Orazio Pecori, no Lyrico.

No anno de 1915 a empreza trouxe novamente a Ray e o Pecori e substituiu Giselda Morosini pela irmã Linda.

Este anno, a companhia contava com o Bertini, que do sentimental "palhaço" faz uma creação; com a sra. Pina Gioana, que logo na noite da sua victoriosa estréa se apoderou da sympathia da platéa. Esta faltou uma Suzanna delicada. Havia a sra. Giulietta Vesi para uma Marion de plastica belleza e voz poderosa.

Além disso, em papeis accessorios, o elenco apresentava fortes elementos de exito: Cipriandi para o tenente Lavigne, Cavestri para o Rogiò, Pompei para o Malicorne, e mais as bailarinas propositalmente vindas da Europa: o quadro choreographico que habitualmente é executado na funcção do Circo.

Ora, com tanta abundancia de collaboradores, [illegible] a tradicional marcação da peça, viva e movimentada e que sempre tem sido motivo de gloria da Vitale, e a montagem de "Os Saltimbancos" seria uma [illegible] da "Eva"...

[illegible]

O publico [illegible] extraordinariamente pela interpretação da linda opereta, [illegible] os artistas com o seu applauso [illegible], pediu *bis* do [illegible] final do 1º acto; emocionou-se [illegible] Bertini [illegible] scenas patheticas do 2º e 3º actos [illegible] da sra. Pina [illegible] admirou na quadra da [illegible] *travesti* da sra. Vesi [illegible] tenor Cipriandi na [illegible] com estylo [illegible] da serrata fez [illegible] a qual, a respeito de "Os saltimbancos", pode [illegible]: "E' uma especialidade da casa".

* * *

RECLAMOS

Theatros

O Apollo hoje está em descanso.

A Companhia do Polytheama, de Lisboa, não dá espectaculo, para realizar o ensaio geral da peça "A volta do mundo em 80 dias", que sobe á scena amanhã, pela primeira vez, em sessões. A representação da "Volta do mundo" constitue um espectaculo interessantissimo.

Attendendo á grandeza do apparato e movimentação da peça, a empreza annuncia que a primeira sessão começará ás 7 e 1|2 em ponto. A resolução da empresa levando "A volta do mundo" por sessões, é para que todos a possam ir ver.

A peça sobe á scena com o mesmo apparato de "mise-en-scène" da primitiva.

*

O "Dr. Richards" tendo adiado a sua partida para S. Paulo, dará cinco espectaculos no S. Pedro, em sessões. Para a noite de hoje o notavel illusionista promette uma série de surpresas do seu inesgotavel repertorio. Concluindo taes espectaculos, o "Dr. Richards" partirá para S. Paulo, deixando, depois, o Brasil. E' muito provavel que o grande illusionista não volte mais á America do Sul.

*

Para sessões de cinematographo a preços reduzidos, o Republica abre hoje as suas portas. Casa enorme, o popular Republica póde offerecer ao publico vantagens excepcionaes, tal como escolher um programma valioso a preços á altura de todas as algibeiras.

No novo genero de diversões o Republica, não ha duvida, alcançará successo identico aos que tem conseguido ultimamente e em virtude dos quaes já se tornou uma popular casa de diversões.

*

A "Boa Rapariga", a deliciosa comedia que figura no cartaz do Trianon, vae em brilhante carreira, attrahindo muitos espectadores áquelle elegante theatrinho da Avenida.

Cremilda de Oliveira, Brasilia Lazzaro, Alexandre Azevedo e Ferreira de Souza, têm recebido innumeros applausos. Além do espectaculo da noite, haverá, hoje, "matinée".

*

Ainda hoje figura no cartaz do S. José, a burleta "Pé de moleque", original de Celestino Silva e musica de Luz Junior.

* * *

Cinemas

Tão surprehendente foi o successo obtido pela Companhia Cinematographica Brasileira, com o notavel programma que o Odeon tem exhibido, que foi impossivel á sua direcção reformal-o para hoje. Assim, e para que todos possam conhecer os magistraes trabalhos de Pina Menichelli, o emocionante drama — *Marqueza e Gigolette*. Como complemento serão exhibidas mais uma vez as revistas *Odeon-Actualidades* e *Gaumont-Journal* e a comedia *Amor e* [illegible].

*

O popular Pathé exhibirá de hoje em deante mais dois episodios dos *Mysterios de Nova York*, o enervante drama que o nosso publico vem acompanhando com profundo interesse. Esses novos episodios tem as denominações — *O palhabote Audaz* e *Invento de Clarel*, e se revestem de scenas impressionantes. Conclue este programma o ultimo numero da afamada revista *Eclair-Journal*, cheia de novidades, de factos os mais recentes.

*

O cinema Ideal continúa mantendo o seu cartaz magnificamente, apresentando *films* sensacionaes, que o publico procura anciosamente. Para hoje este elegante cinema tem reservado os episodios 19º e 20º do romance *Os mysterios de Nova York*, denominados — *O palhabote Audaz* e o *Invento de Clarel*, dois capitulos sensacionaes do grande romance. Completam o programma o drama *Flores de laranjeira* e, como extra, o *Eclair-Journal*.

*

Um *film* que promette successo excepcional é o que a empresa Darlot & C. faz exhibir hoje no Avenida. Trata-se de um assumpto patriotico em foco, como facilmente se depreheende da denominação — *Numero de Napoles — Ecos de batalhas — Trophéos de victoria*. Este *film*, que preenche todo o tempo destinado á exhibição do programma, é, como se vê, de palpitante actualidade e levará ao conceituado Avenida numeroso publico.

*

O querido cinema Iris, o confortavel salão da rua da Carioca, annuncia para hoje o grande drama — *O calumniador*, dividido em seis longos actos. *O calumniador* é mais um pujante trabalho da fabrica "Fox-Films". A sua protagonista é uma artista de merito, que o nosso publico vae conhecer e admirar através de Bertha Kalicho. Como se não bastasse *O calumniador*, o Iris dá ainda aos seus *habitués* a hilariante comedia da fabrica L-Ko, em tres partes — *Entre dois amores*.

* * *

Circos

Para hoje está annunciada, no Circo Spinelli, uma grande funcção, cheia de muitos attractivos.

O programma da companhia que obedece á direcção de Benjamin Oliveira, levará, certamente, numerosa concorrencia ao Spinelli.

*

O Circo Pierre, armado á praça Saenz Pena, dará hoje dois grandes espectaculos em "matinée" e em "soirée".

Nesses espectaculos estreará a terrivel hyena africana, animal de indomavel ferocidade, que tem emocionado todas as platéas.

* * *

MUSICA

RECITAL DE VIOLINO

Realiza-se no proximo sabbado, ás 8 1|2 horas da noite, no salão do "Jornal do Commercio", o recital de violino da senhorita Maria Paulina Lopes, com um programma bem organizado.

Comparecerá a esse festival o embaixador de Portugal.

* * *

Concertos

Com grande concurrencia de artistas e amadores, realizou-se hontem, na "Galeria de Praia", á rua da Carioca, mais um ensaio orchestral de mandolins e dos grandes mestres do violão Brant Horta e Ernani Figueiredo, para o segundo grande concerto desse instrumento, que terá logar no theatro Lyrico.

Muitas senhoritas e professores da melhor sociedade têm procurado os referidos maestros para tomar parte no conjunto, notando-se verdadeiro enthusiasmo pelo sumptuoso espectaculo musical.

* * *

Varias

EM HOMENAGEM A BASTOS TIGRE

Um dos autores theatraes mais queridos do publico carioca é Bastos Tigre. Querido porque as suas peças são magnificas, agradam sempre. Ainda agora ficou isso provado com *O micróbio do amor*. O successo desse *vaudeville* foi completo. A direcção do Theatro Pequeno, querendo prestar expressiva homenagem ao applaudido escriptor, organizou para hoje um esplendido espectaculo, que lhe será offerecido, com o seguinte programma:

Em primeiro logar, subirá á scena *O micróbio do amor*; depois, Bastos Tigre fará uma conferencia humoristica. Em seguida, se realizará um acto variado, no qual tomarão parte Emma Pola, Lina Fulvia, Tina Vale, Leopoldo Fróes, Carlos Abreu e Romualdo Figueiredo. O espectaculo será terminado com a *Mancenilha*, de Coelho Netto. A *Mancenilha* é um encantador *lever de rideau* que terá como interpretes Emma Pola e Romualdo Figueiredo.

*

Pede-nos a empresa Loureiro para declarar que não tem fundamento o boato de que por sua conta, vá ser organizada qualquer companhia para trabalhar por sessões, em revistas ou outro genero, e que nem mesmo tem a menor participação em qualquer negocio desses, em organização ou projecto.

◆ A companhia Dramatica Franceza Lucien Guitry dará amanhã, em *première*, a comedia *La Veine*, de Alfred Capus.

◆ Deve entrar hoje em ensaios, no Apollo, a nova revista nacional *Está salva a patria*, que a empresa Loureiro, conforme então noticiámos, havia encommendado aos nossos tres escriptores de mais nomeada na especialidade: Bastos Tigre, Rego Barros e Carlos Bittencourt.

Pessoa que assistiu á leitura do novo trabalho dos tres festejados revistographos, deu-nos as melhores informações a respeito, e não hesitou em externar a sua convicção de que lhe está reservado duradouro successo no elegante theatro da rua do Lavradio, onde, dentro em pouco, *será*, como acima dizemos, levada á scena, pela companhia do Polytheama de Lisboa que ali está trabalhando.

◆ Em breves dias estreará em um dos theatros da empresa Paschoal Segreto, por ella contratada, a "The Greath Novelty Company Prof. Hermann".

Esta companhia, procedente da America do Norte, é dirigida pelo prof. Hermann, que executa numeros inteiramente novos para esta capital, principalmente os que são praticados com electricidade, fazendo o prof. Hermann passar pelo corpo uma corrente de 100 mil *volts*.

O prestidigitador chinez é notavel nos seus trabalhos, executando sortes surprehendentes. Tambem vem uma *troupe* de bailarinas inglezas. Além destas traz a companhia outras attracções que concorrerão para o exito da temporada.

◆ A bordo do *Desna*, da Mala Real Ingleza, vem em viagem para o Rio de Janeiro a companhia de operetas e *feeries*, por sessões, do Eden-Theatro, de Lisboa, que estreará no theatro Carlos Gomes no proximo dia 1 de agosto.

A companhia em questão é, sem duvida, uma das melhores no genero, sendo que, além de um magnifico nucleo de artistas, em que figuram, entre outros, Henrique Alves e João Silva, aquelle o provecto actor que é o primeiro galã comico portuguez, figura proeminente da scena lusitana, e este o impagavel comico creador de tantas e tantas personagens inesqueciveis.

A companhia traz um repertorio vasto e excellente.

◆ A companhia Vitale repetirá hoje, no Palace-Theatre, a famosa opereta *Os saltimbancos*, peça da predilecção do carioca.

E' natural que o alegre theatro da rua do Passeio se encha hoje de novo, a transbordar.

Sociaes

DATAS INTIMAS

Paschoal Philippe, o querido chefe da distribuição do *Correio da Manhã*, faz annos hoje. O anniversariante é um desses homens que allia a capacidade do trabalho a de uma larga bondade de coração, devendo receber neste dia os abraços dos seus innumeros amigos, dentre os quaes estão todos aquelles que, como elle, se dedicam ao serviço desta folha.

*

Fazem annos hoje:

O dr. Siqueira de Andrade, advogado nos auditorios desta capital;
— o aviador Santos Dumont, actualmente em Buenos Aires, onde foi representar o Ae. C. B. nos festejos commemorativos do Centenario de Tucuman;
— a galante Heloisa, filha do sr. Francisco Vianna, inspector escolar;
— o sr. Salvador Martinho, estimado empregado no commercio desta capital;
— a sra. d. Theodora do Carmo Fernandes, mãe do academico de direito Juvenal Joaquim Fernandes;
— a menina Malgisa;
— o sr. Emiliano de Castro, funccionario do Lloyd Brasileiro;
— mlle. Stella Lordello, filha do sr. João Lordello, operario das officinas do Engenho de Dentro, e de d. Anna Lordello;
— a sra. T. Carmen Pardo de Souza, esposa do coronel Aristides José de Souza;
— a sra. d. Herminia de Souza Assis;
— o sr. João Jeronymo Soares, estimado funccionario dos Correios;
— mlle. Maria Luiza de Vasconcellos, filha do coronel do Exercito Raymundo Arthur de Vasconcellos;
— mlle. Odilia Ferreira Bessa, irmã do sr. Ferreira Bessa, funccionario postal;
— o sr. Antonio Xavier da Silva Moura, funccionario postal;
— Festejou hontem o seu anniversario natalicio a senhorita Virgilia Arêas, filha do sr. Placido Arêas, negociante de nossa praça.

* * *

CASAMENTOS

O sr. Bellarmino Gurgel da Cunha Amaral e d. Idalina Maria de Freitas participam-nos o seu casamento.

*

Casaram-se no sabbado o tenente do Exercito Aristarcho Pessoa Cavalcanti de Albuquerque e a senhorita Naír Sadock de Sá, filha do capitão de mar e guerra Henrique Teixeira Sadock de Sá.

O acto civil, que foi presidido pelo dr. Eurico Cruz, juiz da 4ª pretoria, realizou-se na residencia do pae da noiva, sendo testemunhas do noivo o dr. João Pessoa, auditor de Marinha e sua senhora, d. Maria Luiza C. de Albuquerque; e da noiva, o tenente José Pessoa Cavalcanti de Albuquerque e d. Maria Pessoa, mãe do noivo.

O acto religioso effectuou-se na matriz de S. João Baptista da Lagôa, sendo testemunhas do noivo o capitão de mar e guerra Henrique Teixeira Sadock de Sá e sua esposa, d. Elisa Cavalcanti Sadock de Sá e da noiva o pharmaceutico Candido de Souza Rangel e sua esposa, d. Paulina de Mello Rangel.

*

Com a senhorita Noemia Pfaltzgraff Brasil, professora da Escola Rivadavia Corrêa, filha da viuva do coronel Antonio Carlos Brasil, contratou casamento o aspirante a official Gustavo Cordeiro de Farias.

* * *

MANIFESTAÇÕES

Para commemorar a nomeação do professor dr. Eduardo Rabello para lente da Faculdade de Medicina do Rio de Janeiro, os seus collegas, amigos e admiradores, haviam projectado offerecer a s. ex. um grande banquete. Por motivo de luto na familia do homenageado, aquella festa deixou de realizar-se.

Amanhã, entretanto, os seus collegas offerecer-lhe-ão um mimo, em virtude de não se poder realizar ainda a manifestação projectada.

A essa manifestação, que bem merece o illustre cathedratico, adheriram muitos alumnos da Escola de Medicina, admiradores dos dotes de coração do professor Eduardo Rabello.

*

O padre dr. João Gualberto do Amaral fará hoje, ás 8 horas da noite, a 12ª conferencia da série "Questões biblicas", no salão do Circulo Catholico, sendo o assumpto desta [illegible].

* * *

FESTA ARTISTICO-LITERARIA

Realiza-se a 3 de setembro vindouro, no salão nobre da Associação dos Empregados no Commercio do Rio de Janeiro, a festa artistico-literaria organizada pela senhorita Indalecia Franca Fonseca, que, gentilmente, offerece o producto liquido da mesma á Cruz Vermelha Portugueza. A festa, que constará de concerto vocal e instrumental e de uma conferencia literaria sobre assumpto portuguez, promette ter todo o brilhantismo.

* * *

FESTAS

Judith, a graciosa e intelligente filhinha do sr. Candido Carneiro, interessado da Casa Raunier, fez annos hontem, e offereceu uma bella festa na sua residencia.

Foram innumeras as felicitações recebidas do grande numero de suas amiguinhas e familias das relações de seus paes, que a cumularam de mimos, beijos e abraços.

* * *

VIAJANTES

Partiu ante-hontem para Portugal, com sua familia, no vapor [illegible], o importante negociante desta praça sr. José Rodrigues Teixeira.

*

A bordo do paquete *Ceará*, seguiu hontem para Alagôas o sr. Fernando Lima, chefe [illegible] daquelle Estado.

Entre o grande numero de amigos e correligionarios que foram a bordo levar despedidas ao alludido viajante, notámos as seguintes pessoas: ministro André Cavalcanti, general Dantas Barreto, representantes dos ministros da Fazenda, Viação e Agricultura, drs. Graccho Cardoso e Mario Alves, deputados federaes Erasmo de Macedo, Costa Ribeiro, José Paulino e familia, Caldas Lins e familia, Affonso Baratta, Simeão Leal e Mendonça Martins, almirante Lemos Lessa, coronel Clodoaldo da Fonseca, coronel Carlos Jorge, dr. Heitor Maia, deputados estaduaes Edgard Ferreira, Aneleto Nascimento, J. Brito e Ignacio Sarmento, dr. Clementino do Monte e familia, capitão Adolpho Sarmento, dr. Carlos Guedes, Antonio Cavalcanti, Americo de Almeida Guimarães, commendador Teixeira Bastos, Olympio de Almeida, Olympio Moura, dr. Mario Monteiro, drs. Ubaldo Soares, Gracilio Lima, João Pacheco, Manoel Teixeira Bastos e João Americo Machado, coronel Francisco de Assis Vasconcellos, vice-presidente da Associação Commercial de Maceió; Duque de Amorim, vice-presidente da Junta Commercial de Maceió; drs. Domingos Louzada, Costa Serina, Corrêa Lima, Antonio Alves, etc.

* * *

CONFERENCIAS

Realiza-se no proximo domingo, ás 3 horas da tarde, no salão do Centro Gallego, á rua Visconde do Rio Branco n. 53, proximo á praça da Republica, a conferencia do jornalista Lacerda de Athayde (Radalce), sobre — "A Allemanha perante o mundo".

Os cartões acham-se á venda na redacção d'*A Tribuna*.

* * *

ASSOCIAÇÕES

CAIXA BENEFICENTE DOS EMPREGADOS DA EMPRESA DE "O MALHO" — Em assembléa geral ordinaria, realizada no salão das officinas d'*O Malho*, esta sociedade elegeu a sua directoria para o anno social de 1916-1917, que ficou assim constituida: presidente, Manoel Machado do Falcão; vice-presidente, Thomaz Ribeiro Lopes (reeleito); 1º secretario, José Belleni Conteiro (reeleito); 2º secretario, Joaquim Fernandes dos Santos; thesoureiro geral, Claudio Julio Toussaint (reeleito); auxiliar de thesoureiro, Emilio Mendonça (reeleito); commissão de contas: Herminio Laffite (reeleito), Diogo Manoel Alves (reeleito) e Bernardo de Oliveira.

Foi lido e approvado o relatorio da directoria que terminou seu mandato a 30 de junho do corrente anno.

* * *

RELIGIOSAS

O conselheiro João Alfredo, que exerceu diversos cargos de responsabilidade, no regimen passado, inclusive o de presidente do conselho em 1888, quando foi decretada a abolição dos captivos, está promovendo para o dia 29 do corrente, uma grande festa religiosa, em homenagem [illegible].

*

Realiza-se amanhã, ás 7 horas da noite, a primeira sessão de mesa administrativa, da actual administração, na Irmandade de S. Pedro e N. S. da Conceição do Encantado, para a qual estão convidados os seus membros.

No proximo mez, será convocada uma sessão para tratar exclusivamente das obras da egreja, que serão brevemente iniciadas, e para a qual a administração pede protecção dos irmãos e devotos.

* * *

MISSAS

Será celebrada amanhã, ás 9 1|2, na egreja de S. Francisco de Paula, missa de trigesimo dia, por alma da senhorita Arlinda de Moraes Castro.

*

Realizam-se hoje, ás 9 horas, na capella de S. Januario, diversas missas em suffragio da alma do sr. José Rodrigues Rainho, antigo negociante desta praça e sogro do sr. José Rainho da Silva Carneiro, actual chefe da firma J. Rainho & C.

* * *

FALLECIMENTOS

Em sua residencia, á rua Barão de Mesquita n. 424, de onde sairá o feretro hoje, á 1 1|2 da tarde, falleceu hontem o dr. Augusto Cezar Amaral.

FEZ BENEFICIO E FOI ROUBADO

O sr. Rodrigo Pereira Pinto é estabelecido com casa de pensão no sobrado da rua Buenos Aires n. 168.

Hontem este senhor procurou a policia do 3º districto e contou que um individuo a quem, cheio de comiseração, abrigára em sua casa, fugira pela manhã, levando-lhe 150 dos melhores talheres e mais umas roupas e um relogio de ouro do hospede José Diamantino.

A policia prometteu providenciar.

Conselho Municipal

Depois de alguns dias de vadiação...

A sessão de hontem teve, finalmente alguma importancia. No expediente, o sr. Leite Ribeiro, depois de pronunciar um discurso sobre a nossa representação nas festas do centenario de Tucuman, na Argentina, e o papel brilhante que ali representou, como sóe acontecer, o eminente senador Ruy Barbosa, apresentou a seguinte indicação, subscripta tambem pelo intendente sr. Eduardo Xavier, e que foi approvada unanimemente, sem discussão:

"Indicamos que o Conselho Municipal, inspirando-se nos sentimentos de regosijo da população desta capital, demonstrativos dos seus applausos ao feliz exito da embaixada recentemente enviada á nobre Republica Argentina, officialmente se associe á recepção festiva que fôr feita ao eminente embaixador sr. conselheiro dr. Ruy Barbosa, no seu proximo regresso a esta cidade, ficando ao criterio da mesa determinar esta, por intermedio do seu presidente, quaes os actos que, nesse sentido, deverão ser opportunamente levados a effeito".

Na ordem do dia foram approvados os projectos:

Mandando archivar:

o requerimento em que a Associação Christã de Moços pede seja mantida a isenção de imposto predial, de que goza;

o requerimento em que a Sociedade Nacional de Agricultura faz egual pedido.

O projecto que manda converter em estação o actual posto de Copacabana, da Superintendencia da Limpeza Publica, teve a sua votação adiada, por oito dias, a requerimento do intendente Cunha.

Uma corrida de motocycles

Toda gente está lembrada da acção da policia numa corrida de motocycles organizada pelo director da revista "Auto Propulsão", na Avenida Beira-Mar. Tal corrida foi impedida pelo chefe de policia no momento em que ia principiar. Agora, o sr. B. Escobedo, director da revista em questão, requereu ao chefe de policia licença para levar a effeito outra corrida, na linha recta da Gavea. Ao que ouvimos, o chefe de policia vae ouvir sobre o assumpto o 1º delegado auxiliar.

G. dos Machinistas da Marinha Civil

REALIZA-SE HOJE UMA REUNIÃO

O Gremio dos Machinistas da Marinha Civil reune-se hoje, ás 8 horas da noite, em sessão ordinaria.

A reunião terá logar na séde social, á rua da Candelaria n. 69.

NO CATTETE

O COLLECTIVO

Sob a presidencia do chefe da Nação e com a presença de todos os ministros, realizou-se hontem, no palacio do governo, ás 2 horas da tarde, o despacho collectivo, tendo sido assignados decretos das pastas seguintes:

INTERIOR. — Jubilando o dr. Benjamin Augusto da Rocha Faria, professor da Faculdade de Medicina desta capital, com todos os vencimentos.

GUERRA. — Transferindo: no 8º regimento de infanteria, os capitães Cyro da Silva Daltro, do cargo de ajudante para a 2ª companhia do 22º, e Ildefonso Leite Bastos, desta companhia para aquelle cargo; reformando: o coronel medico dr. Carlos Frederico Nabuco; do quadro especial; o capitão da arma de cavallaria Olympio Bandeira Teixeira; o 1º tenente da arma de cavallaria José Mendes da Cunha; o cabo de esquadra do 5º batalhão de caçadores Vicente João de Oliveira, e o soldado do 1º corpo de trem Euzebio Trindade da Rosa.

MARINHA. — Promovendo, no corpo da Armada: ao posto de capitão de mar e guerra, por merecimento, o capitão de fragata Augusto Heleno Pereira; ao posto de capitão de fragata, por antiguidade, o graduado Joaquim Ribeiro Sobrinho; ao posto de capitão de corveta, o graduado João Augusto de Souza e Silva; no quadro extraordinario: ao posto de capitão de corveta, o capitão-tenente Mario de Andrade Ramos; graduando, no corpo da Armada: em capitão de fragata, o de corveta Domingos Rodrigues Marques de Azevedo; em capitão de corveta, o capitão-tenente Joaquim Anatocles da Silva Ferreira; nomeando: o mestre do corpo de sub-officiaes da Armada Agostinho Circundes de Carvalho, para exercer o cargo de 2º tenente patrão-mór do corpo de patrões-móres da Armada.

VIAÇÃO. — Approvando os estatutos definitivos de uma variante com a extensão de 12 k. 612, comprehendida entre os kilometros 31 e 42 do ramal de Lages a Macáo, da Estrada de Ferro Central do Rio Grande do Norte e bem assim o respectivo orçamento, na importancia de 675:689$402; approvando o projecto da ponte metallica de 40 metros de vão, sobre o rio Iguassú, no kilometro 27.716, da linha do Norte, da "Leopoldina Railway Company Limited", e o respectivo orçamento, na importancia de 351:455$020.

AGRICULTURA. — Concedendo patentes de invenção a: Juan Martinez, de um combustor para liquidos inflammaveis e suas applicações em apparelhos de cozinha e aquecimentos; Todd Protectograph Company, de uma nova machina de imprimir cheques; M. Jacobs & C., de um leque mecanico aperfeiçoado; Walther M. Fritzsche, de um modo aperfeiçoado de fabricação de cigarros de palha; dr. P. W. Uhlmann, de um novo combustivel para motores de explosão, fabricado com alcool, denominado Autolina Dru; Oscar Gonçalves de Moraes, de uma nova palha para o empalhamento de moveis; Luiz José Antunes, de um novo processo de tratamento do pimentão; Luiz Ferreira Bravo, de um apparelho formicida aperfeiçoado; Leonardo Botelho, de um apparelho sanitario destinado á desinfecção das caixas de descarga de latrinas, denominado Apparelho Sanitario Botelho; Juan Martinez, de uma nova forma de doces, especialmente gaufretes; Jeronymo Pereira Alberto, de um refrigerante gazoso e sem alcool, denominado Providencia.

Nos primeiros dias ella sentiu melhoras, ficando radicalmente curada

No começo da molestia de minha filha, mocinha de 13 annos, demos o Oleo de Figado de Bacalhão, por soffrer muito dos pulmões. Como não fizesse bem, recorremos ás emulsões, e, finalmente, tornando-se ella a dia a dia bastante fraca, recorremos, por conselho do illustre medico dr. José Alexandre Gomes, ao remedio "IODOLINO DE ORH", que, abaixo de Deus, foi este que salvou nossa filha. Não só nos primeiros dias ella principiou a alimentar-se bastante, como augmentou o peso de 15 kilos nas 4 primeiras semanas; e dahi a cura foi completa, podendo hoje passar o presente attestado, o mais reconhecido possivel, a favor do "IODOLINO DE ORH", que reputo remedio superior e facil de tomar.

DR. ANTONIO CARVALHO
Proprietario.

Reconhecida pelo tabellião Francisco Martins.

Vende-se em todas as drogarias e pharmacias. Agentes geraes: Silva Gomes & C., Rio de Janeiro Rua S. Pedro 42.

O assalto de Catumby

O QUE HA SOBRE ESTE CASO COMPLICADO

Continuam na delegacia do 9º districto os trabalhos iniciados para esclarecimento do assalto mysterioso de que foi victima, no largo de Catumby, o capitalista Fortes.

A policia havia detido o *chauffeur* José Dias, proprietario do auto n. 542, que suppunham as autoridades que conduzia diariamente o capitalista. Hontem esse motorista foi posto em liberdade, por se ter verificado que houvera engano, pois o automovel em que o sr. Fortes viajava sempre era o de numero 804, propriedade do *chauffeur* Braz da Silva, que agora está sendo procurado e que apezar de todas as diligencias emprehendidas não foi ainda encontrado.

Depuzeram já no inquerito José Silvano da Cunha, leiteiro, residente no morro de S. Carlos, e Alonso Palreo dos Santos, morador á rua Getulio n. 18, em Todos os Santos.

Esses dois senhores, que passavam pelo largo justamente á hora em que o sr. Fortes fôra assaltado, declararam que nada haviam visto.

O escrivão José Hygino ouviu o sr. José Fortes, filho do capitalista e que está detido por nutrir a policia suspeitas a seu respeito.

Declarou esse moço que parece o assalto ter sido praticado por pessoa que conhece muito bem os habitos de seu pae, mas que não sabe nem desconfia quem seja essa pessoa.

Está ainda sob suspeitas das autoridades o allemão tripulante da chalupa *Gloria*, de propriedade do capitalista Fortes.

Conforme as informações que teve a policia a respeito do assaltante do sr. Fortes, parece que ha alguma razão para se suspeitar daquelle maritimo. Ao que dizem algumas testemunhas, o typo do saltiador corresponde ao do allemão, havendo a notar que este usa habitualmente meias brancas e sapatos e que o assaltante, no momento da fuga, deixava ver, ao correr, que usa meias brancas e sapatos.

Tambem se acham detidos pela policia e debaixo da maior vigilancia, quatro individuos, tres dos quaes de côr preta e o ultimo branco. Os pretos chamam-se Sebastião, Severiano e Pedro.

As autoridades têm feito um pouco mais do que parece para conseguir esclarecer todo esse caso envolto quasi em mysterio. Diversas e importantes diligencias têm sido emprehendidas pelos agentes da Segurança, auxiliados pela policia do 9º, tudo debaixo de segredo, como é possivel para que esses trabalhos não venham a ser comprometidos sem exito.

Um nosso companheiro ouviu do major Bandeira de Mello, inspector do Corpo de Segurança, palavras que inspiram confiança a respeito das diligencias feitas. Diz, além do mais, o inspector major Bandeira de Mello que não ha razões para se suspeitar do capitalista Fortes, que é um homem respeitavel. Não dirá, porém, que sejam infundadas as suspeitas sobre o filho deste senhor, o que com o prosseguimento das diligencias se esclarecerá.

E', pois, nesse pé que se encontram os trabalhos sobre o chamado mysterio de Catumby, em que a policia tem feito todo o esforço, seguindo as pistas que a boa logica indica, muito embora haja interessados em fazer isto render e em levar o caso para um terreno alguma coisa desorientador e mais que tudo escabroso.

UM RETRATO DE TOLSTOI

Na casa Hermany, da Avenida Rio Branco, acha-se exposto o ultimo retrato de Léon Tolstoi, executado pelo grande artista e philosopho polaco Jan Styka, amigo e collaborador do pujante autor da *Sonata de Kreutzer*.

NO MINISTERIO DA GUERRA

Reuniões de conselhos de guerra

Reunem-se na sala de justiça da 5ª região os seguintes conselhos de guerra, sendo: a 20, ao meio-dia, o a que responde o réo soldado Zacharias Pereira Machado, da 5ª companhia de metralhadoras, de que são juizes: capitão Leandro José da Costa, primeiros-tenentes Alfredo Lucio Ferreira, Alfredo de Siqueira Campos, segundos-tenentes Emmanuel Kant Torres Homem, Augusto Cesar Villaboim e Paulo Pinto da Silva Valle, todos da 5ª brigada de infanteria, devendo comparecer o réo, bem como as testemunhas: 3º sargento José Alves Muniz Junior, cabo José de Oliveira Crijó, anspeçada Antonio Ferreira de Souza, soldados Aurelio Pereira de Brito e Manoel José de Souza, todos da 5ª companhia; a 22, o a que responde o 1º tenente Heracio Heraclito Casapello de Souza, que deverá comparecer. São juizes: major Waldemiro Castilho Lima, do 56º de caçadores; capitães Armando Emilio Zaluar e Horon Keller, do 3º corpo de trem, Astrogildo Romeiro da Silva, do 2º batalhão de artilheria; Zeferino Graciliano Penalbor, do 55º de caçadores; Augusto Hyppolito de Medeiros, do 1º regimento de infanteria; a 24, á 1 hora da tarde, o a que responde o 3º sargento Oswaldo Pereira de Carvalho, do qual são juizes: capitão Francisco Borja Pará da Silveira; primeiros-tenentes Antonio da Silva Menezes, Augusto Lima Mendes, Osorio Garcia Rosa, segundos-tenente Benjamin Constant Moutinho da Costa e Diogenes Anacleto Dias dos Santos, devendo comparecer o réo, bem como as testemunhas, cabo de esquadra João Borga de Albuquerque e soldado João Borges de Oliveira, todos do 1º regimento de cavallaria.

Reune-se, tambem, a 20 do corrente, no mesmo local, o conselho de inquirição, composto do capitão Miguel Joaquim Machado do 3º regimento de infanteria; e o 1º tenente José Sylvestre de Mello, do 13º de cavallaria.

Hotel Nacional, RUA DO LAVRADIO, 55 — Excellentes accommodações para familias e cavalheiros de tratamento. Cozinha de 1ª ordem. Diarias de 6$ e 7$. Sem diaria, 4$000. Teleph. 4467. Alves & Ribeiro. S

COM A POLICIA

Prisões arbitrarias

No dia 11 do corrente foi presa pela policia Bertha Martins Gil, sem nota de culpa, sem saber ao menos o motivo de tão arbitraria determinação.

Caso é que a pobre mulher foi levada para o 2º districto, onde ficou no xadrez até hontem de tarde!

Accresce a circumstancia que, no momento da sua prisão, a infeliz se achava em sua casa, á rua da Quitanda n. 196, com um filhinho menor, que ficou ao abandono, sem ter quem delle cuidasse.

Para essa arbitrariedade chamamos a attenção do chefe de policia, mesmo porque Bertha não podia ficar detida, sem nota de culpa, por mais de vinte quatro horas.

O QUE A TODOS INTERESSA SABER, é que a Joalheria Esmeralda, devido a ter de entrar em balanço, está vendendo por preços tão baratos que causam espanto!

Pequenas noticias forenses

O coronel Domicio Dias Menezes, socio de Pedro Navarro Cosenza, na firma Menezes & Cosenza, estabelecida com negocio de artefactos de metaes, á rua do Senado 66, requereu a liquidação dessa firma, allegando a desintelligencia permanente entre os dois.

O dr. Ovidio Romeiro, juiz da 3ª vara, ordenou hontem, por despacho, que se louvassem os socios em pessoa idonea, para ser nomeado liquidante.

— O dr. Cesario Alvim, juiz da 5ª vara criminal, pronunciou hontem João Pereira empregado da Companhia de Machinas Singer, despedido no anno passado e que continuou a cobrar contas, a vender machinas sem prestar contas.

— Perante esse juiz foram processados Sebastião da Silveira Gonçalves, Eduardo Pedro de Alcantara, Narciso de Souza Carneiro e Eduardo Bianchi.

No dia 11 de março deste anno, o primeiro delles furtou de uma lancha atracada no porto de Inhauma, um *magneto*, avaliado em duzentos mil réis, que deu ao segundo para vender. Este passou ao terceiro e este ainda vendeu ao quarto por 50$000.

Hontem, o dr. Cesario Alvim pronunciou o primeiro e impronunciou os outros por entender que agiram de boa fé.

— Ainda o mesmo juiz pronunciou Lourenço José Pinto, accusado pelo crime de defloramento.

— Foi tambem pronunciado, na mesma vara, José Mendes, tambem conhecido por José Gonçalves, que, no dia 10 de maio ultimo, no botequim da rua Archias Cordeiro, após uma discussão com Adolpho Antonio do Nascimento, tendo recebido uma bofetada deste, vibrou-lhe uma facada.

AS RUAS QUE RECLAMAM

Scenas escandalosas

Pedem-nos os moradores das praças Quinze de Novembro, Affonso Penna e Saenz Peña, chamemos a attenção da policia e da fiscalização dos Jardins, para as scenas vergonhosas e attentatorias da moral que ali se passam e são testemunhadas diariamente por aquelles que frequentam esses logradouros publicos.

Já as familias deixaram de passear nos referidos jardins devido aos actos de immoralidade que são praticados por individuos da escoria social.

E' lamentavel que, numa grande cidade, capital da Republica, se dêem esses factos repugnantes, que muito depõem contra o nosso gráo de civilização.

Esperamos que a policia tome as devidas providencias afim de que cessem esses abusos que tanto compromettem o nosso credito moral.

AGGREDIDO...

E a policia não toma providencias

Mamede de Paula Ferreira, operario do Arsenal de Marinha, veiu queixar-se-nos de ter sido violentamente aggredido por um desconhecido, sem motivo hontem, ás 11 horas da manhã, na ladeira de Santa Thereza, tendo tido necessidade de ir fazer curativos na Assistencia.

Como procurasse fosse feito corpo de delicto no 12º districto, a isso se recusaram as referidas autoridades, não sabe o queixoso porque.

Registramos a reclamação.

Sports

TURF

O PROGRAMMA PARA A PROXIMA CORRIDA

Para a corrida que será effectuada domingo proximo, no Itamaraty, ficou organizado o seguinte programma:

Pareo — *Seis de Março* — 1.500 metros — 1:000$ e 200$000 — Ortegal, 47; Camelia, 52; Triumpho, 52; Espoleta, 47; Fabula, 47, e Le Voila, 50.

Pareo — *Velocidade* — 1.500 metros — 1:000$ e 200$000 — Pistachio, 50; Sicilia, 52; Lady-Pericles, 52; Guarabú, 50; Miss Florence, 52; Cascalho, 50; Boulevard, 50, e Balila, 52.

Pareo — *Supplementar* — 1.609 metros — 1:200$ e 240$000 — Magestic, 50; Jaguriço, 50; Monte-Christo, 52; Bliss, 47; Zeile, 48; Boulanger, 52, e Belle-Angevine, 52.

Pareo — *Excelsior* — 1.609 metros — 1:200$ e 240$000 — Dionéa, 52; Vesuvienne, 52; Trunfo, 52; Mont-Blanc, 53, e Make-Money, 52.

Pareo — *Dezesete de Setembro* — 1.609 metros — 1:500$ e 300$000 — Yvonette, 48; Marvellous, 51; All Right, 52; Fantomas, 49, e Stromboli, 52.

Pareo — *Grande Premio Itamaraty* — 2.400 metros — 3:000$ e 600$000 — Pierrot, 51; Zingaro, 56; Battery, 52; Mastroquet, 52, e Offaly, 48.

Pareo — *Progresso* — 1.609 metros — 1:200$ e 240$000 — Cangussú, 50; Estillete, 53; Estilhaço, 52; Mysterioso, 52; Samaritano, 52, e Cascalho, 49.

*

VARIAS NOTAS

Escopeta e Insignia, entregues hontem aos cuidados do "entraineur" Alfredo Zalazar, foram compradas ao dr. Tobias Machado pelo antigo "turfman" Bernardino de Andrade.

— A egua Maresca, uma especialidade que nos veiu de Porto Alegre, tendo-se machucado hontem, foi recolhida ao 1º regimento de cavallaria.

E' bem possivel que a filha de Spartacus seja sacrificada.

— Estilhaço trabalhou hontem, pela manhã, na raia do Derby-Club em regulares condições.

— Acha-se á venda para a reproducção o cavallo Mogy-Guassú.

— Majestic galopou hontem, pela manhã, no Prado do Itamaraty.

O filho de Saint Just forneceu excellente trabalho.

— Mastroquet, um dos mais sérios concorrentes ao "Grande Premio Itamaraty", tem trabalhado em boas condições.

O filho de Le Samaritain deve produzir excellente "performance".

— Sicilia trabalhou hontem, na raia do Derby, em optimas condições.

A pensionista do "entraineur" Manoel Figueirôa, terá, domingo, a direcção do jockey Domingos Ferreira, que tambem montará Jagunço, All Right, Triumpho, Dionéa e Mastroquet.

— Yvonnette, inscripta no pareo "17 de Setembro", na corrida de domingo, no Derby, terá a montaria do jockey Dinarte Vaz.

— Farão sua "reprise" domingo, no Derby, Monte Christo, Jagunço, Mastroquet, Make-Money e Ortegal.

— O jockey Domingos Suarez montará Monte Christo, Fantomas, Pierrot e Trunfo.

* * *

FOOTBALL

S. PAULO VENCE MAIS UMA VEZ

"Realizou-se ante-hontem e hontem o annunciado torneio entre os "scratches" do Rio e S. Paulo.

Os nossos jogadores ganharam brilhantemente, apezar da magnifica defesa do "team" visitante. Conseguiram os nossos "players" um "score" de seis "matches" contra tres, ganhando assim a taça para o anno de 1916.

As partidas foram lindamente disputadas e muito applaudidas por um publico numeroso e selecto. As novas quadras do "São Paulo Athletic Club", ha pouco inauguradas, sendo collocadas em baixo do pavilhão, prestam-se de facto, para os grandes "matches".

Eis o resultado geral do jogo:

Bello e Coimbra vs. Glanvill e Williamson: 7-5, 6-2 (S. Paulo).
Os mesmos contra Latham e Whyte: 2-6, 6-1, 6-3. Rio.
Os mesmos contra Marcelo e Erasmo: 6-1, 7-9, 6-3. Rio.
Chrinskhank e Barthô contra Glanvill e Williamson, 8-6, 7-5. S. Paulo.
Os mesmos contra Latham e Whyte: 6-2, 6-8, 6-2. S. Paulo.
Os mesmos contra Marcelo e Erasmo: 7-5, 2-6, 6-4. S. Paulo.
Tatan e Petersen contra Glanvill e Williamson: 6-3, 6-1. S. Paulo.
Os mesmos contra Latham e Whyte: 6-3, 5-7, 7-5. S. Paulo.
Os mesmos contra Marcelo e Erasmo: 6-4, 3-6, 6-4. Rio.
Total: Rio 3 "matches"; S. Paulo, 6.
Total em "sets", Rio 9, S. Paulo 15.
Total em games, Rio 112, S. Paulo, 128.

Actuaram como juizes os srs. Roxo e Werneck, do Rio, e R. Latham, Antonio Bayma e Sadler, de S. Paulo.

Os nossos hospedes depois de um banquete de despedida que lhes offereceu a A. P. S. A., partiram pelo nocturno de luxo para o Rio.

* * *

EVEREST X TEAM DE MARINHEIROS DO "SANTA CATHARINA"

Domingo ultimo bateram-se em "match" amistoso no "ground" do primeiro, sito á rua Carvalho Alvim, tendo o club alvi-ouro deixado os distinctos marujos vencidos em campo pelo "score" de 4 a 0.

O "team" vencedor estava assim constituido:

Fausto; Tarcilio, Docê II, (cap.); Vieira, Ayres, Roxo; Calazans, A. Freitas, Juquinha, Richard e Octacilio.

Serviu de "referee" o sr. Carlinhos Nobreza.

* * *

TENNIS

TIJUCA LAWN TENNIS CLUB

Acham-se bastante adeantadas, as obras de construcção de mais dois campos de tennis, mandados fazer pela directoria deste club.

Esses novos campos serão inaugurados até o fim do corrente mez.

Partirão no proximo dia 30 para Petropolis, os jogadores deste club, para disputarem um "match" contra os seus collegas do Tennis Club de Petropolis.

São do "Estado de S. Paulo" de segunda-feira, as seguintes palavras:

Massa de Tomate — A melhor é a da Companhia Manufactora de Conservas Alimenticias.

QUEM PERDEU?

Temos em nosso poder uma medalha com dois retratos, encontrada pelo proprietario do Café Mundial, em sua casa de negocio.

CENTRAL DO BRASIL

Pelo director foram despachados os seguintes requerimentos:

João da Rocha Netto — Indeferido; José Pereira de Oliveira Junior — Como requer; José Carvalho — Concedo 30 dias, sem vencimentos; José Fernandes Dias Junior — Acceito a fiadora; José Pereira da Silva — Arbitro em 100$ a indemnização; José Rezende Motta — Como pede; Leopoldo Fernandes — Abone-se cinco dias de gala; Luciano Cabral de Lemos — Acceito a fiadora; Maria Barbosa da Silva — Deferido; Medeiros & Martins — Indeferido; Octavio Dias da Silva — Certifique-se o que constar; Oldemar Maria de Lacerda — Certifique-se o que constar; Paulino Monteiro Bittencourt — Concedo 30 dias, com abono integral; Paulino de Siqueira — Archive-se; José Augusto de Campos — Indeferido; Sebastião da Costa Medeiros — Concedo, assignando termo, de accordo com a minuta annexa; Vicente Ferreira de Castro Leal — Concedo; Vicente de Paula Lopes Gama — Acceito a fiadora; Virgilio Dias Junqueira — Como pede; Amelia da Silva Barbosa — Indeferido; Alzindo de Pinho — Acceito o fiador; Antonio Alves — Concedo 60 dias, com dois terços da diaria; Antonio Pereira Dutra — Permitto que se ausente do serviço durante 30 dias, sem vencimentos; Braz Humberto Rogerio Chiarelli — Acceito a fiadora; Adelina dos Santos Werneck — Concedo 15 dias, sem vencimentos; Cicero Porcioni — Indeferido; Delphim Narciso Mendes — Acceito o fiador; Diocleciano dos Santos — Deferido, como extranumerario; Domingos Balbino — Concedo 60 dias, com abono integral; Eduardo José Pereira — Concedo 30 dias, com dois terços da diaria; Ezequiel Martins — Concedo, nos termos da informação do trafego; Ernani Carreiro de Medeiros — Não ha vaga; Fernando de Carvalho Miranda — Acceito o fiador; Francisco Braz do Amaral — Certifique-se o que constar; Francisco José Sarmento — Acceito a fiadora; Henrique José Gomes — Como pede; Alfredo José de Carvalhal — Abone-se; Avelino Etelvino de Souza — Abone-se tres dias, como nojo; Ayrea Gonçalves de Queiroz — Restitua-se, mediante recibo; Braz José da Silva — Não ha vaga; Arthur Victorino Coelho — Certifique-se o que constar; Carvalho & Barbosa — Archive-se; Germano Roque da Costa — Indeferido; Companhia Força e Luz de Palmyra — Deferido; Francisco Alves da Silva e outras — Indeferido; Ignacio Rodrigues da Silva — Archive-se; Julio Henrique da Silva — Archive-se; João Zudenigo — Mantenho o despacho de 30 de maio ultimo; José Bogaski — Deferido, nos termos da informação do trafego; José Rossi — Como requer; Lauro Gorio Moitinho — Archive-se.

FLUMINENSE-HOTEL
Reformado sob nova direcção
Aposentos para 200 pessoas
O que mais convém aos passageiros do interior. — Preços:
Quartos com pensão 7$ e 8$000 diarios. Quartos sem pensão 4$000 e 5$000 diarios.
Praça da Republica 207—Rio de Janeiro. Em frente ao Campo de Sant'Anna e ao lado da E. F. C.

LOTERIAS

Capital Federal

Resumo dos premios do plano n. 345 realisada em 19 julho de 1916.

PREMIOS DE 20:000$ A 1:000$000

20212	20:000$000
64749	2:000$000
32610	1:000$000
7440	1:000$000
65401	1:000$000

PREMIOS DE 200$000

4318	12041	30616	58888	59322
63716	60775	67390	13359	46978
65797	65837	6048	16733	36664
20595	18503	23887	34993	40045

PREMIOS DE 100$000

34253	4792	37402	5680	4304
50167	33786	44434	31290	61728
57737	52717	43097	20253	15705
23995	44756	48133	43308	27047
48866	55697	28225	[illegible]	23238
28372	35114	31804	52976	6158
46690	63769	9691	9626	

APPROXIMAÇÕES

20211 e 20213	200$000
64748 e 64750	100$000

DEZENAS

20211 a 20220	40$000
64741 a 64750	20$000

CENTENAS

20201 a 20300	8$000
64701 a 64800	6$000

Todos os numeros terminados em 12 têm 4$000

Todos os numeros terminados em 2 têm 2$000 exceptuando-se os terminados em 12.

O fiscal do governo, *Manoel Cosme Pinto.*

O director-assistente, dr. *Antonio Olyntho dos Santos Pires*, vice-presidente.

O director-presidente, *Alberto Saraiva da Fonseca.*

O escrevão, *Firmino da Cantuaria.*

AVISOS

CORREIO — Esta repartição expedirá malas pelos seguintes paquetes:

Hoje:

Itajubá, para Santos, Paraná, Santa Catharina e Rio Grande do Sul, recebendo impressos até ás 8 horas da manhã, cartas para o interior até ás 8 1|2, idem com porte duplo até ás 9.

Oyapock, para Cabo Frio, Victoria, Caravellas, Ilhéos, Bahia, Aracajú, Penedo, V. Nova, Maceió e Recife, recebendo impressos até ao meio-dia, cartas para o interior até ás 12 1|2, idem com porte duplo até á 1 da tarde, e objectos para registrar até ás 11 da manhã.

Tomaso di Savoia, para Santos e Buenos Aires, recebendo impressos até ás 10 da manhã, cartas para o interior até ás 10 1|2, idem com porte duplo e cartas para o exterior até ás 11, e objectos para registrar até ás 10 da manhã.

Amanhã:

Saturno, para Santos, mais portos do sul e Montevidéo, recebendo impressos até ás 8 horas da manhã, cartas para o interior até ás 8 1|2, idem com porte duplo e para o exterior até ás 9 e objectos para registrar até ás 6 da tarde de hoje.

Avassuahy, para Cabo Frio, Victoria e Caravellas, recebendo impressos até ao meio-dia, cartas para o interior até ás 12 1|2 da tarde, idem com porte duplo até á 1 e objectos para registrar até ás 11.

20 DE JULHO DE 1916

FOLHETIM DO "CORREIO DA MANHÃ" 13

— Por muito cruel que ella seja, ha de conhecel-a, disse o juiz.

O sr. Chazelet não perdeu tempo.

Nesse mesmo dia telegraphou a todos os jornaes de Paris e aos da localidade, enviando os signaes de Marcellina.

Em Paris, já as folhas começavam a occupar-se do tão estranho e dramatico desapparecimento daquella joven, feliz, rica e adorada, logo no dia immediato ao do seu casamento e quando todas as alegrias despontavam para ella.

Estaria morta? Estaria viva?

Tal era a pergunta que todos faziam, de um a outro extremo da França, onde os jornaes tinham levado a noticia.

E que mysterio, que drama intimo occultava aquelle desapparecimento?

O sr. Chazelet fez sondar todos os riachos profundos dos arredores, que iam desaguar no Indre ou no Creuse.

Tudo baldamente.

Nem no Indre, nem no Creuse, onde tambem foram feitas buscas activas pelos pescadores ribeirinhos.

Mas o que preoccupava sobretudo, o juiz criminal era a lagôa visinha do castello.

Para elle, parecia-lhe evidente que se Marcellina tinha querido matar-se, era ali que devia ter procurado a morte.

Deu ordem para a despejar. A lagôa era profunda e lodosa. A operação levou dois dias. O cadaver da joven não foi encontrado.

No fim da semana não houve mais remedio senão perder as esperanças. Os agentes utilisados pelo juiz na Brenne, tinham julgado, por instantes, que teriam bom exito as suas pesquizas.

O dono de um casal tinha encontrado na estrada uma joven vestida de camponeza, mas cujo rosto correspondia tanto quanto elle póde ver, aos signaes de Marcellina. Estava acompanhada por um tocador de realejo, antigo soldado que tinha perdido um braço em Sebastopol, que fôra condecorado com a medalha militar e era bem conhecido na terra pela alcunha de *Glou-Glou*, mas cujo verdadeiro nome era Jan-Jot.

Glou-Glou muito popular na Brenne, era um typo de especie particular. Era um excellente rapaz, de honradez a toda a prova, valente como a sua espingarda, methodico e economico, meigo como uma rapariga e alegre como um passarinho.

Não gostava de beber, mas era infelizmente dotado de temperamento tão sensivel que se embriagava até com agua!

Meio copo de cidra fazia-o cantar!

Um copo cheio de vinho obrigava-o a cahir no chão!

Por muito pouco que seja, é necessario beber para viver e quando bebia ficava embriagado.

Dahi a alcunha de *Glou-Glou* que o encolerisou nos primeiros dias mas á qual acabou por se habituar. *Glou-Glou* tinha mãe, velha e doente. Sustentava-a e fazia-a feliz. Não lhe faltava nada. Sempre por montes e por valles, com o realejo suspenso do pescoço atravessava aldeias e casaes cantando algumas vezes para acompanhar o seu instrumento, infatigavel em dar á manivella, com o chapéo inclinado sobre a orelha esquerda e sempre asseiado e risonho.

Quem seria a mulher que viajava com *Glou-Glou*?

O dono do casal não poude dar outras informações. O juiz mandou procurar o dono do realejo. Levaram dois dias para o trazer a Benavant. Jan-Jot apresentou-se sem hesitar. Não quiz deixar o realejo. Unicamente

Remedio muito efficaz nas Doenças de RINS e da BEXIGA
GOTTA
URÉOL CHARLES CHANTEAUD
URETHRITE
RHEUMATISMO
BLENNORRHAGIA.— Exp. Gand 1913: GRANDE PREMIO.

COMMERCIO

Rio, 20 de julho de 1916.

NOTAS DO DIA

A Camara Syndical dos Corretores de Fundos Publicos da Capital Federal, em sessão de hontem, resolveu admittir á negociação e respectiva cotação official, na Bolsa, as acções nominativas da Companhia Calçado Cleveland, em numero de 2.500, do valor nominal de 200$ cada uma, integralizadas, representativas do seu capital social de 500:000$000.

Hoje, á 1 hora da tarde, deverá realizar-se a assembléa da Companhia Vidraria Carioca.

Hoje, ás 2 horas da tarde, deverão reunir-se os credores das fallencias de R. Duarte, de Albino Dias dos Santos e de Manoel Pereira.

ASSEMBLÉAS CONVOCADAS

Companhia Grelhas Economicas Brasil, dia 21, ás 3 horas.

Companhia Piscatoria Sul-America, dia 21, á 1 hora.

Companhia Estradas de Ferro Noroeste do Brasil, dia 22, ás 2 horas.

Empresa Auto Avenida, dia 22, ás 2 horas.

Companhia Hanseatica, dia 28, á 1 hora.

Empresa Cambuquira de Aguas Mineraes, dia 29.

CONCORRENCIAS ANNUNCIADAS

Estrada de Ferro Central do Brasil, para o fornecimento de materiaes de illuminação systema Stone, dia 21, ao meio-dia.

Na Intendencia da Guerra, para o fornecimento de 12.000 a 15.000 bonets, modelo americano, dia 21, ao meio-dia.

REUNIÃO DE CREDORES

Fallencia de Costa Lopes, dia 21, á 1 hora.

Fallencia de Agostinho Moreira da Silva, dia 25, ao meio-dia.

Fallencia de Albino Soares de Almeida, dia 28, á 1 hora.

Fallencia de Corrêa da Costa & C., dia 31, á 1 hora.

CAMBIO

Hontem, este mercado abriu indeciso, com os bancos sacando a 12 5/8 e 12 21/32 d. d., e comprando as letras de cobertura a 12 23/32 d.

Durante o dia o mercado passou a funccionar em posição frouxa, sendo feitos os saques a 12 19/32, 12 5/8 e 12 21/32 d., e a acquisição do papel particular a 12 11/16 e 12 23/32 d.

A' tarde, o mercado affrouxou ainda mais vigorando para o fornecimento de cambiaes as taxas de 12 9/16, 12 19/32 e 12 5/8 d., e, pouco depois, as de 12 9/16 e 12 19/32 d., e para compra do das letras de cobertura, respectivamente as de 12 11/16 e 12 21/32 d.

O Banco do Brasil conservou, para os vales ouro, a taxa de 12 37/64 d.

A' ultima hora, o mercado continuou a affrouxar, correndo para os saques as taxas de 12 1/2 e 12 9/16 d. e para a acquisição do papel particular a de 12 5/8 d.

Os negocios do dia foram regulares, fechando o mercado em posição estavel, vigorando para o fornecimento de cambiaes as taxas de 12 17/32 e 12 9/16 d., e para a compra das letras de cobertura, as de 12 5/8 e 12 21/32 d.

Foram affixadas nas tabellas dos bancos:

Londres	12 9/16 a	12 5/8
Paris	$678 a	$685
Hamburgo	$755 a	$760
A' vista:		
Londres	12 9/16 a	12 7/16
Paris	$682 a	$695
Hamburgo	$760 a	$765
Italia	$632 a	$661
Portugal	2$886 a	2$953
Nova York	4$060 a	4$130
Montevidéo	4$160 a	4$250
Hespanha	$835 a	$850
Buenos Aires	1$730 a	1$745
Suissa	$770 a	$780
Valle do café	$681 a	$687
Valle ouro		2$147

LIBRAS

Vendedores ao preço de 14$800 e compradores ao de 19$600, porém sem negocios conhecidos.

Caixa de Conversão
PORTO & C.
São quem melhor agio pagam 4 % — AVENIDA RIO BRANCO 46 —

LETRAS DO THESOURO

Em letras papel foram cotadas aos rebates de 11 1/2 a 12 por cento, tendo que o este rebate foi realizado um negocio de ...... 100:000$, ficando com vendedores, conforme a data de emissão, aos extremos de 11 a 11 1/2 por cento e compradores do 12 a 12 1/2 por cento.

CAFE'
MOVIMENTO DO MERCADO

	Kilos	Saccas
Existencia em 17, de tarde		207.276
Entradas em 18:		
E. F. Central	61.380	
E. F. Leopoldina	123.720	
Barra a dentro	4.020	3.202
Total		205.028
Embarques em 18:		
E. Unidos	1.060	
Cabotagem	230	1.350
Existencia em 18, de tarde		204.678

Entraram desde o dia 1 63.942 saccas e embarcaram em egual periodo 62.006 ditas.

Hontem, este mercado abriu em posição estavel, com regular procura e escassez de café á venda, tendo sido effectuadas, de manhã, transacções de 2.409 saccas, na base de 9$800 a arroba, pelo typo 7.

A' tarde, foram effectuados negocios de cerca de 1.300 saccas, ao mesmo preço da abertura, fechando o mercado em posição estavel.

A Bolsa de Nova York abriu com 2 a 3 pontos de baixa.

Passaram por Jundiahy 47.500 saccas.

Não houve entradas.

6	10$200
7	9$800
8	9$400
9	9$000

SILVA LIMA, RIBEIRO & C.
Rua Marechal Floriano Peixoto, 46.
Unicos que prestam boas contas de café

A Agencia Geral das Cooperativas do Estado de Minas communica as seguintes cotações de café por 15 kilos:

Typos	Cafés do sul e oéste de Minas Commum Cor	Cafés de outras procedencias Commum Cor
3	11$643 a 11$847	11$843 a 11$847
4	11$233 a 11$439	11$233 a 11$439
5	10$825 a 11$029	10$825 a 11$029
6	10$417 a 10$621	10$417 a 10$621

Mercado: estavel.
Cambio: 12 9/16 frouxo.
Ponto: $660.

Observações

De accordo com a alta, as qualidades acima de 7 não acompanham os preços relativos, sendo sempre os de cor mais valorizados; continuando depreciados os cafés baixos, devido ás entradas de São Paulo.

PINTO, LOPES & C.
Rua Floriano Peixoto, 174 — Prestam as melhores contas de café.

Lage Irmãos communicam-nos que as suas cotações de café são as seguintes:

TYPOS	POR 15 KILOS
3	11$000
4	10$700
5	10$400
6	10$100
7	9$800
8	9$400
9	9$000

SANTOS

Em 18:
Entradas: 50.001 saccas.
Desde 1: 573.460 saccas.
Média: 31.850 saccas.
Existencia: 1.105.730 saccas.
Preço por 10 kilos: 5$100.
Mercado: estavel.

AVISO IMPORTANTE

E' voz corrente na Praça que os melhores preços de café são os da Casa Eduardo Araujo & C. — 23, rua Municipal — Rio de Janeiro. (J 4904)

ASSUCAR

Entradas em 18: 3.011 saccos.
Desde 1: 68.122 ditos.
Saidas em 18: 3.758 saccos.
Existencia em 19, de tarde: 143.473 saccos.
Posição do mercado: firme.

COTAÇÕES

Crystal amarello	$640 a $660
Mascavo	$440 a $480
Idem de 3ª sorte	$680 a $700
Mascavinho	$500 a $600

ALGODÃO

Entradas em 18: 330 fardos.
Desde 1: 10.384 ditos.
Saidas em 18: 230 fardos.
Desde 1: 8.539 ditos.
Existencia em 19, de tarde: 9.103 fardos.
Posição do mercado: paralysada.

COTAÇÕES

Pernambuco	Nominal
R. G. do Norte	Nominal
Parahyba	Nominal

BOLSA

Hontem, a Bolsa funccionou muito animada, tendo sido desenvolvido o numero de negocios effectuados.

As apolices geraes, ficaram firmes; as de 1915, as de 1911, as de 1909, as Populares, as Mineiras, as Municipaes e as acções do Banco do Brasil, sustentadas; as da Rêde Mineira e as das Loterias, frouxas e as das Minas S. Jeronymo, mantidas.

VENDAS

Apolices:	
Geraes de 1:000$, 1 a.	790$000
Ditas idem, 1, 1, 3 a.	793$000
Ditas idem, 1, 8 a.	794$000
Ditas idem, 4 a.	795$000
Emp. de 1903, 2 a.	865$000
Dito idem, 20 a.	868$000
Dito idem, 1, 5 a.	870$000
Dito de 1909, 1, 2, 2, 3, 6, 6, 12, 17, 10 a.	760$000
Dito idem 7 a.	761$000
Dito de 1911, 16 a.	749$000
Dito de 1915, de 200$, 2, 4 a.	723$000
Dito idem, de 1:000$, 2, 4, 6, 19, 12, 25, 40, 200, 220 a.	750$000
Municipaes de 1906 port., 20 a.	193$000
Ditas de £ 20, port., 4 a.	315$000
Ditas de 1914, port., 50 a.	188$500
Ditas nom., 5, 50 a.	190$500
E. de Minas Geraes de 1:000$, 2, 5, 8 a.	770$000
E. do Rio (4 %), 11, 12 a.	78$000
Bancos:	
Brasil, 20	194$000
Dito, 20 a.	196$000
Companhias:	
Terras e Colonização, 100 a.	7$500
E. F. do Norte, 100 a.	11$000
Loterias N. do Brasil, 100 a.	23$000
Docas da Bahia, 50 a.	24$000
Rêde Sul Mineira, 100 a.	33$000
Ditas idem, 200 a.	33$500
Progresso Industrial, 4 a.	160$000
"A Noite", 45 a.	200$000
Docas de Santos, nom., 10, 50, 89 a.	435$000

OFFERTAS

Geraes de 1:000$	800$000	795$000
Emp. de 1903	870$000	860$000
Dito de 1909	762$000	760$000
Dito de 1915	750$000	749$000
Dito de 1912	—	775$000
Dito de 1911	—	740$000
Judiciarias	—	735$000
E. do Rio (4 %)	79$000	77$500
F. do Rio, de 500$, nom.	—	410$000
Dito de 500$, port.	—	425$000
Dito, Minas Geraes	785$000	770$000
Dito do E. Santo	—	710$000
Municip. de 1906	—	193$000
Ditas, nom.	—	194$000
Ditas de 1914, port.	180$000	188$000
Ditas, nom.	195$000	—
Ditas de 1904	—	305$000
Ditas de 1904, port.	—	175$000
Bancos:		
Commercial	111$000	130$000
Brasil	168$000	196$000
Lavoura	160$000	130$000
Commercio	—	142$000
Nacional Brasil	150$000	175$000
Mercantil	205$000	—
C. de Seguros:		
Brasil	—	16$000
Garantia	—	300$000
Integridade	—	—
Minerva	—	163$000
Confiança	60$000	835$000
Argos	—	600$000
União dos Proprietarios	—	100$000
Varegistas	—	125$000
Estradas de Ferro:		
M. S. Jeronymo	—	23$000
Noroeste	50$000	20$000
Goyaz	27$000	11$000
Rêde Mineira	33$000	10$000
Norte do Brasil	13$000	—
C. de Tecidos:		
Brasil Industrial	—	180$000
S. Felix	33$000	—
M. Fluminense	85$000	73$000
S. Pedro de Alcantara	—	173$000
Alliança	155$000	140$000
Corcovado	155$000	—
Petropolitana	180$000	—
P. Industrial	—	260$000
America Fabril	—	200$000
Esperança	—	200$000
Lavand. Confiança	220$000	—
Carioca	150$000	—
C. Diversas:		
Docas da Bahia	24$300	23$000
D. de Santos, nom.	—	430$000
Ditas ao port.	—	420$000
Loterias	13$500	12$500
T. e Carruagens	80$000	—
T. e Colonização	7$750	7$500
Centros Pastoris	160$000	175$000
União	—	260$000
Mercado Municipal	75$000	—
Melh. no Maranhão	—	40$000
C. Industrial	150$000	130$000
Propag. Universal	150$000	—
Debentures:		
Docas de Santos	203$000	201$500
Tec. Magéense	172$000	—
America Fabril	—	—
Tec. Alliança	—	40$000
F. Paulistana	60$000	195$000
P. Industrial	—	—
S. P. Alcantara	195$000	—
R. U. de S. Paulo	80$000	—
T. e Carruagens	200$000	200$000
Ind. de Varzea	170$000	—
Lãs Scarlet	100$000	—
Confiança Industrial	106$000	195$000
Brasil Industrial	181$000	183$000
Tecidos Carioca	—	103$000
"Jornal do Brasil"	—	100$000
Santa Rozalia	—	196$000
Prop. Universal	—	190$000
Centros Pastoris	—	190$000
Tecidos Botafogo	120$000	—
Urinas Nacionaes	180$000	170$000
Antarctica Paulista	—	180$000
Tecidos Carioca	185$000	—
Mercado Municipal	197$000	—

RENDAS PUBLICAS
RENDA DA ALFANDEGA

Renda de hoje:	
Em ouro	80:501$435
Em papel	116:319$170
Total	196:911$608
De 1 a 19	2.410:732$242
Em egual periodo de 1915	1.942:325$054
Differença a maior em 1916	468:386$188

MANIFESTO DE IMPORTAÇÃO

Pela E. F. Central do Brasil (São Diogo) — Carga recebida: 11 latas de manteiga, a Caldas Bastos; 10 ditas, a Couto; 10 ditas, a Gaspar Ribeiro; 8 ditas, a C. Vasques; 23 ditas, a Andrade Monteiro; 84 ditas, á ordem; a Peixe: 1 engradado de manteiga, á ordem; 135 latas de manteiga, a C. B. Lacticinios; 10 ditas, a Alves Irmão; 10 ditas, a Ferraz Irmão; 10 ditas, a Teixeira Borges; 9 jacás de queijos, a Rodrigues Lima; 4 ditos, a Alves Irmão; 1 jacá de carne, a B. Albuquerque; 9 ditos, a Coelho Duarte; 5 ditos, a Marques; 7 ditos, a Ferraz Irmão; 2 ditos, a Simões Macedo; 1 fardo de carne, a Dias Ramalho; 6 jacás de carne, a Brandão Alves; 10 ditos, a Carlos Taveira; 8 ditos, a H. R. ordem; 12 ditos, a Ferraz Irmão; 9 jacás de toucinho, a Z. ordem; 7 ditos, a Ferraz Irmão; 11 ditos, a Adolpho Schmidt; 9 ditos, a Dias Ramalho; 2 ditos, a Dias Ramalho; 2 ditos, a João da Cunha; 3 ditos, a Adolpho Schmidt; 8 ditos, a Ferraz Irmão; 90 saccos de batatas, a Christ. Perez; 80 ditos, a Soares Bastos; 100 ditos, a Ramalho Torres; 30 ditos, a R. M. ordem; 50 ditos, ao mesmo; 150 ditos, a Antonio Garcia; 107 ditos, a Coelho Novaes; 101 caixas de batatas, a Dias Ramalho; 43 jacás de batatas, a Alvaro Barroso; 50 caixas de batatas, a Adolpho Schmidt; 10 ditos, ao mesmo; 12 ditos, a Vieira Monteiro; 31 jacás de batatas, a Brandão Alves; 30 ditos, a A. á ordem; 3 ditos, a Couto; 49 ditos, a Dias Ramalho; 60 ditos, a Ramalho Torres; 100 ditos, a Antonio Garcia; 50 ditos, a S. á ordem; 100 ditos, a Vieira da Silva; 8 ditos, a Adolpho Schmidt; 36 caixas de batatas, ao mesmo; 11 caixas de banha, a Marques; 20 ditos, a Ferraz Irmão; 40 ditas, a Thomaz da Silva; 20 ditas, a Brandão Alves; 18 ditas, a Carlos Taveira; 15 ditas, á ordem; 40 ditas, a Avellar; 1 jacá de chispes, a C. ordem; 1 jacá de orelhas, ao mesmo; 3 saccos de feijão, a S. F. ordem; 6 ditos, a B. Albuquerque; 169 saccos de kaolim, a Fabrica de vidros; 2 volumes de manteiga, a Cruz Irmão; 2 latas a Bernardino; 3, a Marinho Pinto; 1 lata de manteiga, a Modelo; 11, a Kinlay; 40, a Lopes; 2, a Borges; 16, a Lusitano; 43 a Herm Stoltz; 1, a Arthur; 1 engradado, a Dolmé; 1 lata, a Cave; 2 engradados, a Almeida; 1 caixa, a Adolpho; 6 latas, a Boock; 1, á ordem; 10, a Fernandes; 9, a Alvaro; 10 jacás de queijos, a João da Cunha; 5, a Damasio; 6, ao mesmo; 11, a Rocha; 6, a Correa; 3, a Vasques; 21, a João da Cunha; 17, a Damasio; 1, a Fontes; 2 a Pereira Almeida; 8, a Saraiva; 3, a Gaspar; 6, a Boock; 6, ao mesmo; 5 a Saraiva; 4, a Barroso; 6, a Gaspar; 18, a João da Cunha; 5, a Damasio; 5 a Correa; 3, a Rodrigues; 4 caixas de requeijão, a Cruz Irmão.

Maritima: 70 saccos de feijão, a A. M. Chaves Pinto; 500, a Herms Stoltz; 25, a F. Esberão; 18, a Amandio Pinto; 20, a Caldas Bastos; 18, a A. Amarante; 10, a C. Pereira Silva; 20, a Teixeira Borges; 13, á ordem; 50, a F. A. Borges; 83 fardos de xarque, a Teixeira Borges; 247, a John Moore; 18 saccos de fuba, a J. A. Soares; 200 caixas de aguas, a F. A. Cazambo; 16 tinas de bacalhão, a Amandio Pinto; 52 saccos de polvilho a Corrêa Filhos; 21 rolos de papel, a G. Primavera; 20 caixas de bebidas, a Gonçalves Zenha; 413 de vinho, a A. Barreto; 11 rolos de fumo, a Alfredo Lopes; 16, á ordem; 12 engradados, a Ribeiro X. Lessa; 6 fardos, a Casemiro Pinto; 50 quartolas de sebo, a Durisch; 5 wagons de couros, ao mesmo; 43 rolos á ordem; 380 tambores de carbureto, a Carlos Pareto; 380, ao mesmo.

Alfredo Maia — Carga recebida: 4 latas de manteiga, a Leiteria Alba; 1 dita, a A. Sampaio; 1 dita, a B. Castro; 1 dita, a L. Miranda; 1 dita, a Oscar; 1 dita, a H. Oliveira; 1 dita, a J. Soares; 5 ditas a R. Brahma; 2 engradados de manteiga, a M. Nogueira; 1 jacá de queijos, a Amandio Pinto; 7 ditos, a J. Rodrigues; 1 dito, a Pereira Almeida; 3 ditos, a F. Moreira; 4 ditos, ao mesmo; 1 dito, a Pereira Almeida; 6 ditos, a F. Moreira; 4 ditos, a Pereira Almeida; 2 ditos, ao mesmo; 1 caixa de queijo, á ordem; 1 jacá de queijo, a T. Rocha; 1 dito, a J. Wranbeck; 2 ditos, a Vasyere; 2 ditos, a G. Martins; 1 dito, a M. Ribeiro; 1 dito, á ordem; 8 ditos, a Lima; 5 ditos, a Pinto Lopes; 3 ditos, a Avellar; 6 ditos, a S. Ribeiro; 4 ditos, ao mesmo; 6 ditos, a D. Costa; 2 ditos, a Pereira Almeida; 10 ditos, a S. Lima Ribeiro; 6 ditos, a B. Irmão; 4 ditos, a Marinho Pinto; 1 jacá de queijos, a M. Menezes; 1 dito, a C. Menezes; 4 ditos, a Pinto Lopes; 1 dito, a S. Lima Ribeiro; 4 ditos, a A. Irmão; 5 ditos, a Pinto Lopes; 2 ditos, a A. Irmão; 2 ditos, a S. Mariz; 4 ditos, a Pereira Almeida; 2 ditos, a Damasio; 2 ditos, a F. Cunha; 5 ditos, a Lebrão; 5 ditos, a F. Moreira; 2 ditos, a Pereira Almeida; 2 ditos, ao mesmo; 2 ditos, a Constantino Gomes; 1 dito, a Fernandes Moreira; 3 ditos, a Guimarães Irmão; 1 dito, a A. Irmão; 1 dito, ao mesmo; 2 ditos, a Torres Rego; 10 ditos, a A. Irmão; 1 dito, a Amandio Pinto; 2 ditos, a A. Christovão; 2 ditos, a Amandio Pinto; 6 ditos, a Pinto Lopes; 13 ditos, a Pereira Almeida; 1 caixa de requeijão, a Cancellos; 1 dita, a Lacticinios; 1 dita, a J. Góes; 2 ditas, a Gaspar Ribeiro; 1 dita, a L. Iratiaya.

Pela Cantareira — Carga recebida: 230 saccos de assucar, á ordem; 322 ditos, a F. H. Walter; 783 ditos, á ordem; 4 saccos de batatas, a Macedo Silva.

Pelo vapor nacional "Itatinga", dos portos do sul — Carga recebida: 20 caixas de banha, a E. Hermsdorff; 30, a Corrêa Ribeiro; 50, a Cunha Pinto; 50, a Marques Silva; 200 saccos de farinha, a E. Barcellos; 300, a Carvalho Rocha; 300, a Alves Pollery; 100, a Fernandes Moreira; 100, a A. R. Oliveira; 200, a S. Costa; 100 caixas de banha, a Siqueira Veiga; 60 fardos de xarque, a P. Oliveira; 5 quintos de vinho, a J. Ferreira; 1 fardo de sola, a Breissan; 1 caixa de couros, a G. P. Serqueira; 1, a J. Rody; 1 fardo, a J. A. Ribeiro; 2 quintos de aguardente, a J. Ferreira; 71 rolos de sola, a Carlos Leite; 32, a J. F. Braga; 272 saccas de café, a Lage Irmão; 2 caixas de conservas, a C. M. C. Alimenticias; 19 saccos de cera, a A. Rodrigues; 400 caixas de phosphoros, 1.620 de banha, 612 saccos de farinha, 311 de feijão, 510 de arroz, 300 de batatas, 11 de cebola, 125 quintos de vinho, 193 fardos e 10 caixas de fumo, 5 quintos de aguardente, 250 fardos de crina, á ordem; 100 caixas de phosphoros, a C. M. Alimenticias; 100 caixas de batatas, a Couto; 152 fardos de xarque, a H. Barcellos; 30 caixas de linguas, a Zenha Ramos; 20 fardos de peixes, a Constantino Gomes; 1 caixa de couro, a R. Ferreira; 2 rolos de sola, a Siqueira; 2.000 restes de cebolas, a Macedo Ribeiro; 3000 ditas, a Angelino; 3.000 ditos, a Constantino Gomes; 50 caixas de cebolas, a Alvaro Brasil; 20 fardos de bagres, a Soares Bastos; 13 barris de carnes, a Damasio; 58 ditos, a I. R. F. Matarazzo; 30 barricas de matte, a Zenha Ramos; 10 ditos, a Gonçalves Almeida.

Pelo vapor argentino "Juanita", de Buenos Aires — Carga recebida: 1.865 saccos de trigo, com 123.495 kilos e 10.630 saccos a granel com 713.640 kilos, a John Moore.

Pelo hiate nacional "Penha", de Cabo Frio — Carga recebida: 12.000 kilos de sal, a B. Albuquerque.

Pelo vapor francez "Amiral Latouche de Tréville", de Buenos Aires — Carga recebida: 700 saccas de batatas, a Couto.

Pelo vapor nacional "Itatiba", dos portos do sul — Carga recebida: 60 fardos de bagres, a Ramalho Torres; 30, a Vieira da Silva; 30 de Casemiro Pinto; 60, a Soares Bastos; 240 fardos de alfafa, á ordem. Este vapor traz 2.270 saccos de farinha e 500 ditos de feijão, pertencentes ao vapor nacional "Itaúba", cuja carga está já manifestada.

Pelo vapor nacional "Ceará", dos portos do norte — Carga recebida: 2 volumes de camarão, 1.426 saccos de assucar, e 9 volumes de couros, á ordem; 200 saccos de farinha, a Herm Stoltz; 50 toneis de alcool, á ordem; 240 saccos de côcos, a Soares Bastos; 10 caixas de biscoutos e 10 engradados de bolachas, ao Lloyd Brasileiro; 7 volumes de camarão, a Jorge Irmão; 1 caixa de couro, a F. Placido; 4 rolos de sola, a Bordallo; 50 fardos de esteiras, a R. Serra; 10 quartolas de oleo, a Costa Pereira Maia; 1 caixa de vaquetas, a P. Angelo; 2 ditas, a R. Ferreira; 1 dita, a A. Reis; 1 dita, a B. Muller; 1 dita, a P. Suecar; 1 dita, a J. Rody; 850 saccos de assucar, á Companhia U. Nacionaes; 25 toneis de alcool, a C. Mendes; 40 ditos, a Ferreira Direma.

Pela E. F. Leopoldina — Carga recebida: 297 saccos de milho, a Mario de Souza; 90, a Nazar Irmão; 52, a Brandão Alves; 134, a Teixeira Bastos; 10, a Bastos Martins; 78, a Siqueira Veiga; 82, a Raul Queiroz; 69, a Dias Garcia; 11, a V. Monteiro; 23, a A. Schmidt; 20, a Pereira Carvalho; 20, a Salim J. Assaff; 10, a Rocha; 31, a Amandio Pinto; 80, a Manoel J. Cardoso; 50, a J. S. Guimarães; 21, a Longlez; 10, a M. Zamith; 60, a Siqueira Veiga; 20, a Luiz M. Meirelles; 73, a S. Lavrador; 17, a Fry Voule; 26, a R. Queiroz; 90, a Felippe Antonio; 14, a Caldas Bastos; 22, a Brandão Alves; 10, a Xavier Wasington; 17, a John Moore; 1.070, á ordem; 68, a Mario de Souza; 94, a R. Queiroz; 23, a Th. Pereira; 41, a Casemiro Pinto; 12, a Paulino Salgado; 36, a A. Pollery; 253, á ordem; 2.953 saccos de assucar, a Meirelles Zamith; 200, á ordem; 400, a Zenha Ramos; 8 de fuba, a Brandão Alves; 10, á ordem; 66 de feijão, a Salim J. Assaff; 11 de arroz, 15 de farinha e 30 de feijão, a Teixeira Borges; 31 de arroz, e 14 de feijão, á ordem; 13, a Peixoto Serra; 43 de arroz, a Pinheiro Ladeira; 30, a John Moore; 20, a Coelho Duarte; 15, a C. Ruiz; 3 de feijão, a Benevides Irmão; 6, a A. Pollery; 6, a Pereira Carvalho; 13, a S. Lavrador; 14, a R. Queiroz; 35 saccos de feijão, a Rocha; 12 ditos, a Brandão Alves; 11 ditos, a Casemiro Pinto; 12 ditos, a Ferraz Irmão; 20 ditos, a Coelho Duarte; 18 ditos, a Fry Voule; 17 ditos, a Amandio Pinto; 9 ditos, a Casemiro Pinto; 17 ditos, a Brandão Alves; 4 volumes de couros, a Valles Chantel; 3 amarrados de couros, a Ribeiro Silva; 1 barrica de camarão, a Conceição Gomes; 1 caixa de doces, a Frederico Dias; [illegible] de vinho, a Ferreira Filho; 1 engradado de fumo, a Oliveira Pimenta; 10 caixas de [illegible], a S. ordem; 12 ditos, a A. R. ordem; 10 ditos, ao mesmo; 8 [illegible], a Meirelles Zamith; 25 ditos, a Teix. Borges; 11 ditos, a V. Monteiro.

Alfredo Maia — Carga recebida: 4 jacás de queijos, a S. L. Ribeiro; 4 latas de manteiga, a F. Hermida e [illegible] J. M. Andrada.

Central do Brasil (S. Diogo): 15 latas de manteiga, a C. Andrade; 20, a [illegible]; 20, a Andrade Monteiro; 27, a Thomaz Pereira; 6, ao mesmo; 8, ao mesmo; 10 caixas, á ordem; 170 caixas de queijos, á ordem; 20, á ordem; 10, a Bordeaux; 8 [illegible], a Gaspar Ribeiro; 1, a Damasio; 6 ao mesmo; 1, a Pinto Lopes; 7, a A. B. Jorge; 1 de carne, a Cabral Irmão; 1, a Coelho Duarte; 245, a H. Kalfeld; 20 jacás, a Teixeira Borges; 4, a Gaspar Ribeiro; 4, a Teixeira Carlos; 2 de carnes, ao mesmo; 2, a Gaspar Ribeiro; 10 caixas de banha, ao mesmo; 10, a Teixeira Carlos; 32, a Ferraz Irmão; 1 jacá de toucinho, a Teixeira Borges; 1 caixa, a F. Leitão; 2 de [illegible], ao mesmo; 1 cesto de [illegible], a J. Ferreira; 10 latas de manteiga, a Martins; 2, a Pinto Machado; 1 [illegible] R. Lins; 12, a Caldas Bastos; 2, a Lemos; 3, a John Barbosa; 11, a A. Amarante; 11, a Avellar; 2, a Arthur; 1 engradado, a Dolmé; 2, a C. Central; 2 jacás de queijos, a Teixeira Carlos; 19, ao mesmo; 4, ao mesmo; 2, ao mesmo; 2, a M. Gomes Rocha; 12, a Corrêa Vasques; 12, ao mesmo; 1, a Alvaro Barroso; 2, a Martins Saraiva; 5, ao mesmo; 2, ao mesmo; 2, a M. Alves; 2, a Correa Vasques; 4, a João da Cunha; 11, ao mesmo; 4, a Teixeira Carlos; 2, a Alves Irmão; 2, a A. B. Jorge; 2, ao mesmo; 12, a C. Ribeiro; 1, a Gaspar Ribeiro; 2, a C. Ribeiro; 4, a Silva Lima; 4, a Alves Irmão; 4, a Torres Rego; 3, a Pinto Lopes; 2, a Marinho Pinto; 2, a Benevides Irmão; 8, a Guimarães Irmão; 3, a Pinto Lopes; 17 de toucinho e carne, a Pereira Carvalho; 13, a Teixeira Borges.

Estação Maritima — Carga recebida: 300 saccos de feijão, a Bordeaux; 232 ditos, á ordem; 21 ditos, a Pereira Almeida; 22 ditos, a D. Souza; 14 ditos, a Baltasar; [illegible] ditos, a Albuquerque; 5 ditos, á ordem; 202 ditos, a F. A. Andrade; 20 ditos, a Mario de Souza; 130 ditos, a F. Rolim; 15 ditos, a Alb. Carvalho; 41 ditos, a V. Monteiro; 13 ditos, a S. Bastos; 26 ditos, a Macedo Jordão; 25 ditos, a D. F. Lobo; 52 ditos, a Alves Irmão; 250 ditos de arroz, á ordem; 128 ditos, a F. Rolim; 238 ditos, a M. Chaves Pinto; 100 ditos, ao mesmo; 121 ditos, a Antonio Costa; 111 ditos, ao mesmo; 170 ditos, a M. Santos; 43 ditos, a Soares Lavrador; 50 caixas de aguas, á ordem; 258 ditos de cerveja, á Companhia Antarctica; 40 latas de doces, a França Gomes; 4 engradados idem, a Mans; 28 volumes idem, a A. Vasconcellos; 2 engradados idem, a T. J. Silva; 20 latas de biscoitos, a Roiz Lino; 20 caixas de chocolate, a Adolpho Freire; 2 barricas de vinagre, a A. Vasconcellos; 36 rolos de sola, a F. H. Walter; 2 vagões de couros, a Durisch; 1 encapada idem, a A. Costa; 13 ammarrados idem, a N. Heriz; 131 ditos, a W. Marx; 3 rolos de sola, a Damasio; 2 ditos, a José Silva; 18 quartolas de sebo, a M. Dias; 6 ditas, a P. Carlos; 37 caixas de banha, a Marques Silva; 50 ditas de polvilho, a C. Poglisi; 100 latas de phosphoros, a Zenha Ramos; 2 caixas idem, á ordem; 5 fardos de xarque, a Guimarães Irmão; 12 ditos de carne, a Theodor Willet; 5 caixas de anil, a F. Macedo; 5 saccos de alhos, a Casemiro Pinto; 5 jacás idem, a Brandão Alves; 100 saccos de trigo, a Camel Def.

Pela estação Alfredo Maia — Carga recebida: 7 latas de manteiga, á Leiteria; 4 jacás de queijos, a Pereira Almeida; 1 dito, a Fernandes Moreira; 4 ditos, a ordem; 1 dito, a Pereira Almeida; 3 ditos, a Marinho Pinto; 1 dito, a Alves; 1 dito, a A. Christovão; 5 ditos, a A. Guedes; 8 ditos, a Alves; 1 dito, a C. Gama; 1 caixa idem, a L. Freitas; 1 jacá de toucinho, a R. Santos.

Pela E. F. Therezopolis — Carga recebida: 6 saccos de farinha, a Lebrão; 11 ditos, a Amandio Pinto; 6 ditos, a Souza Valle; 12 ditos, ao mesmo; 12 ditos, a Pereira Carvalho.

MARITIMAS
VAPORES ESPERADOS

Genova e escs., "Tomaso di Savoia"	20
Portos do sul, "Muraní"	21
Portos do norte, "Sirio"	21
Rio da Prata, "Deseado"	21
Nova York e escs., "Khomborg"	21
Rio da Prata, "Oscar Fredrik"	22
Callão e escs., "Orteça"	22
Havre e escs., "Amiral Nielly"	22
Christiania e escs., "San Remo"	22
Nova York e escs., "Rio de Janeiro"	23
Rio da Prata, "Samara"	23
Genova e escs., "Cordova"	24
Portos do norte, "Brasil"	25
Rio da Prata, "Darro"	28
Portos do sul, "Satellite"	29
Rio da Prata, "P. de Satrustegui"	29
Inglaterra e escs., "Desna"	30
Norfolk e escs., "Araguary"	31
Agosto:	
Inglaterra e escs., "Araguaya"	1
Rio da Prata, "Vasari"	1
Rio da Prata, "Hollandia"	2
Portos do norte, "Maranhão"	2

VAPORES A SAIR

Recife e escs., "Oyapock"	20
Caravellas e escs., "Arassuahy"	20
Rio da Prata, "Tomaso di Savoia"	20
Portos do sul, "Itajubá"	20
Montevidéo e escs., "Saturno"	21
Inglaterra e escs., "Deseado"	21
S. Fidelis e escs., "Fidelense"	21
Copenhague e escs., "Moskow"	21
Inglaterra e escs., "Orteça"	22
Recife e escs., "Itassucê"	22
Rio da Prata, "Amiral Nielly"	22
Bordeos e escs., "Samara"	23
Portos do sul, "Murcim"	23
Portos do sul, "Itapuhy"	23
Rio da Prata, "Cordova"	24
Recife e escs., "Murtinho"	24
Portos do norte, "Olinda"	26
Aracajú e escs., "Itajacy"	26
Inglaterra e escs., "Darro"	28
Portos do sul, "Assú"	28
Santos, "Tapajoz"	29
Bilbão e escs., "P. de Satrustegui"	29
Rio da Prata, "Desna"	30
Santos, "Rio de Janeiro"	30
Agosto:	
Itajahy e escs., "Itaperuna"	1
Natal e escs., "Itauba"	1
Rio da Prata, "Araguaya"	1
Nova York e escs., "Vasari"	1

CAES DO PORTO

Relação dos vapores e embarcações que se achavam atracadas no Cáes do Porto (no trecho entregue á Companhia do Porto) no dia 19 de julho de 1916, ás 10 horas da manhã.

EMBARCAÇÕES

ARMAZEM	CLASSE	NAÇÃO	NOME	OBSERVAÇÕES
P. carvão				Vago.
1	Vapor	Grego	"P. Lekkadopolis"	Desc. carvão.
2	Vapor	Americano	"Melrose"	Desc. de carvão.
3	Vapor	Inglez	"Canova"	
4	Vapor	Nacional	"Corcovado"	
5				Vago.
6	Chata	Nacional	"Em 6"	Cle. do "Moskow".
7				Desc. de gen. da tab. H.
8				
P. 9	Chatas	Nacionaes	Diversas	Exp. de manganez.
P. Emb.	Chatas	Nacionaes	Diversas	Cle. de div. vapores.
9				Vago.
P. 10				Vago.
10	Rebocador	Nacional	"Sul America"	Cabotagem.
10	Vapor	Nacional	"Anna"	Cabotagem.
P. 11				Vago.
11	Pontão	Nacional	"Adriano"	Cabotagem.
12	Vapor	Nacional	"Carangola"	Cabotagem.
13	Vapor	Nacional	"Esperança"	Cabotagem.
16				Vago.
17	Vapor	Inglez	"Verdi"	Desc. de bagagem.
18	Chatas	Nacionaes	Diversas	
P. Mauá				Vago.

AVISOS MARITIMOS

LLOYD BRASILEIRO

PRAÇA DAS MARINHAS
ENTRE OUVIDOR E ROSARIO

LINHA DO NORTE

O PAQUETE

Olinda

Sairá quarta-feira, 26 do corrente, ás 12 horas, para Victoria, Bahia, Maceió, Recife, Cabedello, Natal, Ceará, Tutoya, Maranhão, Pará, Santarem, Obidos, Parintins, Itacoatiara e Manáos.

LINHA AMERICANA

O PAQUETE

Rio de Janeiro

Sairá no dia 10 de agosto, ás 14 horas, para Nova York, escalando na Bahia, Pará e San Juan.

LINHA DO SUL

O PAQUETE

Saturno

Sairá sexta-feira, 21 do corrente, para Santos, Paranaguá, Antonina, São Francisco, Itajahy, Florianopolis, Rio Grande e Montevidéo.

LINHA DE SERGIPE

O PAQUETE

Oyapock

Sairá hoje, quinta-feira, 20 do corrente, ás 15 horas, para Cabo Frio, Victoria, Caravellas, P. Areia, Ilhéos, Bahia, Aracajú, Penedo, Maceió e Recife.

AVISO: — As pessoas que queiram ir a bordo dos paquetes levar ou receber passageiros deverão solicitar cartões de ingresso na secção do Trafego.

Gottas Virtuosas de Ernesto Souza
Curam hemorrhoides, males do utero ovarios, urinas e a ardoria Cystite.

PUBLICAÇÕES A PEDIDO

FORMICIDA MERINO
O unico exterminador das formigas.
Merino & Maury, rua Ouvidor n. 163.

DELLE MATTOS
MANICURE
Especialidades em preparos para unhas.
Sete de Setembro n. 58 (2º andar).

DR. LEONIDIO RIBEIRO, medico especialista na cura radical da hydrocele pelo seu processo sem dôr, sem febre e isento de reproducção da molestia. Cons.: rua da Constituição 13 (Pharmacia Mello) do meio dia ás 2 horas da tarde. Tel. 2286, Villa.

A SOCIEDADE UNIÃO DOS PROPRIETARIOS

Convida os srs. proprietarios de immoveis, para no proximo sabbado, ás 7 horas da noite, se reunirem no salão do edificio da rua Luiz de Camões 36, afim de ser pelos mesmos devidamente apreciado o novo projecto de 10 "|" sobre os alugueis e 2 "|" sobre a taxa de esgoto. Entrada franca. (R 7026)

AVISO

O abaixo-assignado tendo começado em 28 de março do corrente anno, os pagamentos finaes, ao commercio, e aos operarios dos serviços por mim executados, na construcção da bitola larga, E. F. C. Brasil nos trechos da Varzea de Pantano, Variante da Fortaleza e S. Gonçalo da Ponte, (Valle do Paraopeba), por meio deste previno que qualquer pessoa que se julgar com direito a reclamação se apresente dentro do prazo de quinze dias a contar desta data, em Itabira do Campo, onde resido; findo o prazo não será attendido. Itabira do Campo, 12-7º-1916. — *Antonio Pagliaro.* A 6236

DECLARAÇÕES

"GLOBO"

Sociedade Mutua de Seguros e Peculios
— RIO DE JANEIRO —

34º fallecimento na série de 10 contos

Tendo fallecido em S. Francisco do Sul, Estado de Santa Catharina, em 29 de março de 1916, o nosso consocio sr. ANTONIO MACHADO CARDOSO, inscripto na série de 10 contos, sob numero 1121, communicamos aos srs. mutualistas desta série que se acham na séde da "GLOBO", á rua Uruguayana n. 47, e em poder dos nossos banqueiros locaes, os respectivos recibos de 7$000, para formação do novo peculio, que devem ser resgatados dentro de um mez, isto é, até 15 de agosto proximo vindouro, nos termos do estabelecido nos nossos planos, approvados pelo Governo Federal.

27º fallecimento na série de 20 contos

Tendo fallecido em Itambé de Matto Dentro, Estado de Minas Geraes, em 15 de novembro de 1915, o nosso consocio sr. DEOLINDO ANTONIO DA COSTA, inscripto na série de 20 contos, sob numero 97, communicamos aos srs. mutualistas desta série que se acham na séde da "GLOBO", á rua Uruguayana n. 47, e em poder dos nossos banqueiros locaes, os respectivos recibos de 14$000, para formação do novo peculio, que devem ser resgatados dentro de um mez, isto é, até 15 de agosto proximo vindouro, nos termos do estabelecido nos nossos planos, approvados pelo Governo Federal.

27º fallecimento na série de 50 contos

Tendo fallecido em Araraquara, Estado de S. Paulo, em 3 de março de 1916, o nosso consocio sr. JOAQUIM CORRÊA DE FREITAS, inscripto na série de 50 contos, sob n. 374, communicamos aos srs. mutualistas desta série que se acham na séde da "GLOBO", á rua Uruguayana n. 47, e em poder dos nossos banqueiros locaes, os respectivos recibos de 30$000, para formação do novo peculio, que devem ser resgatados dentro de um mez, isto é, até 15 de agosto proximo vindouro, nos termos do estabelecido nos nossos planos, approvados pelo Governo Federal.

Rio de Janeiro, 15 de julho de 1916.

A DIRECTORIA.

CLUB DOS FENIANOS

Em 22 de Julho de 1916
Extraordinario e Delirante
Fórróbódó Baile

A entrada dos srs. socios com o recibo do mez.
Bouvier—SECRETARIO

ASSOCIAÇÃO GERAL DE AUXILIOS MUTUOS DA E. F. CENTRAL DO BRASIL

2ª Assembléa geral ordinaria

De ordem do sr. presidente da assembléa geral, convido os srs. associados quites e em gozo dos direitos sociaes para se reunirem em assembléa geral ordinaria, de accordo com o paragrapho 2º do art. 101 dos Estatutos, no proximo domingo, 23 do corrente, ás 11 horas, para leitura, discussão e votação do relatorio da directoria e do parecer da commissão fiscal de exame.

Secretaria, 13 de julho de 1916. — *Orlando Xavier da Fonseca,* 1º secretario da assembléa geral. (R 7166)

R. S.
Club Gymnastico Portuguez

Sarau intimo em 22 do corrente, com o concurso das Escolas de Gymnastica e de Musica.

Entrada dos srs. socios com o recibo do mez de julho. Principiará ás 22 horas. — O 1º secretario, *Humberto Taborda.*

ASSOCIAÇÃO BENEFICENTE A' MEMORIA DE D. PEDRO DE ALCANTARA

RUA DE S. PEDRO N. 206

Tendo de realizar-se no dia 5 de agosto proximo futuro, o sorteio annual, para a distribuição de dois donativos de 50$ cada, a duas meninas até 12 annos, orphãs de socios, convido as pessoas interessadas a enviarem a esta secretaria os seus requerimentos.

Secretaria, 18 de julho de 1916 — *Joaquim Pinto Sampaio,* secretario.

TERRENOS A PRESTAÇÕES

AVENIDA ATALIBA

Convida-se o sr. Vital da Costa Branco a vir satisfazer o seu compromisso, no prazo de 8 dias, sob pena de perder o direito ao terreno, segundo o contrato.

Rio, 18-7-916. J 6848

AVISO

D. Mauricia Borges de Macedo, avisa a todos os compradores de terrenos de sua propriedade, que ficou do dia 11 de julho de 1916 em deante sem effeito a procuração dada por si ao sr. Adelino de Paula Rocha. Prata 11 de julho de 1916 — *Mauricia Borges de Macedo.* (6181 J)

LIGA DO COMMERCIO

De ordem do sr. presidente, communico achar-se legalmente constituida e installada a Liga do Commercio á rua Buenos Aires n. 136, 1º andar.

A secretaria funccionará todos os dias uteis das 8 da manhã ás 5 da tarde, achando-se egualmente presente um director das 2 ás 3 da tarde para attender e prestar quaesquer informações aos srs. Associados e visitantes.

Secretaria, 17 de julho de 1916 — *Antonio de Souza Macedo,* secretario. (6566 J)

ASSOCIAÇÃO DOS EMPREGADOS NO COMMERCIO DO RIO DE JANEIRO

EMPRESTIMO DE 800:000$000

Communico aos srs. debenturistas que será feito, na Thesouraria desta Associação, nos dias 20, 22, 25 e 27 do corrente, das 12 ás 13 1/2 horas, o pagamento das letras *H* a *Z*, dos juros vencidos em dezembro de 1915, do emprestimo de Rs. 800:000$000.

Só depois destas datas serão attendidos os que não tiverem comparecido ás chamadas acima.

Rio de Janeiro, 20 de julho de 1916. — *Joaquim Manoel de Campos Amaral,* 1º thesoureiro da Commissão Directora.

AVISO A' PRAÇA
COMMERCIO DE LACTICINIOS

Antonio Rodrigues Bento avisa á praça e a quem interessar possa que não é e nunca foi seu empregado *David Abrantes,* por cujos actos e contratos não assume responsabilidade alguma e que desde fevereiro de 1916 cessou o commercio de lacticinios na rua Assis Carneiro, 28, na Piedade.

Rio de Janeiro, 17 de julho de 1916. — *Antonio Rodrigues Bento.* (R 7005

DEBORA PINTO DE BITTENCOURT QUADROS
(PITOTA)

A's pessoas amigas que nos acompanharam na nossa dôr, pela perda da nossa idolatrada filhinha, enviamos os protestos da nossa gratidão.

Rio, 19 de julho de 1916. — Capitão *João José de Bittencourt* e familia. (6970 J

SOCIEDADE MARITIMA DE BENEFICENCIA

Edificio proprio
RUA DO LIVRAMENTO N. 66

Expediente, da 1 ás 3 horas

Sessão do Conselho Administrativo, terá logar, hoje, ás 7 horas da noite.

Secretaria, 20 de julho de 1916. — 1º secretario, *Dias Moreira.* J 7073

CONS.·. GER.·. DA ORD.·.

Hoje, sess.·. ord.·. de eleição da administr.·. — O Gr.·. Secr.·. Ger.·., *Daemon.* (R 6993

REAL ASSOCIAÇÃO DE SOCCORROS MUTUOS MEMORIA D. LUIZ 1º

EDIFICIO PROPRIO — RUA DO NUNCIO, 46

Expediente das 11 á 1 hora

Hoje, 20, ás 7 horas da noite, reune-se em sessão o conselho administrativo. — O 1º secretario, *José Fernandes dos Santos.* (R 7021

EDITAES

INTENDENCIA DA GUERRA
COSTURAS

Distribuição de peças de fardamento a manufacturar, ás costureiras matriculadas sob ns. 1401 a 1700, nos dias 17, 19 e 21, até ás 14 horas.

Previne-se ás sras. costureiras que só serão attendidos os numeros annunciados, assim como o não comparecimento implica na perda da distribuição a que têm direito.

I. G., 15 de julho de 1916.—Capitão *Epaminondas Cunha.*

DEPURATOL
Approvado pela Directoria Geral de Saude Publica do Rio de Janeiro

(em fórma de pilulas)
O mais poderoso especifico para a cura da Syphilis e de todas as doenças resultantes da impureza do sangue.
O DEPURATOL é imminentemente superior nos seus effeitos a todas as injecções.
Garante-se a cura.
Tubo com 32 pilulas, 8 a 10 dias de tratamento, 5$000, pelo Correio mais 400 réis; 6 tubos, 27$000, pelo Correio mais 1$000.
DEPOSITO GERAL: Pharmacia Tavares
62, Praça Tiradentes, 62 — Rio de Janeiro

ESCRIPTORIO
Aluga-se um, grande, excellente, hygienico, arejado, com sala de espera e telephone, por modico preço; na rua Uruguayana n. 3, sobrado, lado da sombra. 3841 J

GRAVIDEZ Evita-se usando as velas antisepticas. São inoffensivas, commodas e de effeito seguro. Caixa com 25 velas 5$000. Pelo Correio mais $600. Depositario: praça Tiradentes n. 62, pharmacia Tavares. (1504

TRATAMENTO HOMŒOPATHICO GRATUITO
Mandai ao Sr. *Hahnemann* o vosso nome, edade, residencia e symptomas e recebereis a indicação homœopathica gratis. Caixa Postal 887 — Rio de Janeiro. (J 7022)

ANNUNCIOS

RODA DA FORTUNA

7618	8251	3584
618	251	584
18	51	84
2369	7529	7626
369	529	626
69	29	26
2342	6279	6921
342	279	921
42	79	21

DERAM HONTEM

Antigo	212	Burro
Moderno	817	Cachorro
Rio	706	Aguia
Salteado		Elephante
2º premio	749	
3º »	440	
4º »	610	
5º »	401	

Agava	296
Garantia	523
A Real	306
A Hora	435

R 7098

LOPES
CASA MATRIZ OUVIDOR 151 QUITANDA 79
PROCURAI A FORTUNA NAS LOTERIAS
OFFERECE MAIORES VANTAGENS AO PUBLICO

«O QUADRO»

Resultado de hontem:

Antigo	Leão
Moderno	Carneiro
Rio	Leão
Salteado	Perú

Variantes
57—74—00—00
Rio, 19—7—916 R 7147

Caridade
621
R 7099

Fluminense
9972
R 7101

Operaria
1963
R 7100

Variantes
72—03—21—23—96
Rio— 19—7—916 R 7103

Americana
884
Rio—19—7—1916 J 7074

A Cruzeiro
946
Rio, 19—7—916. R 7103

A IDEAL
612
Rio—19—7—916 R 7104

I. AMERICANA
079
Rio—19—7—916 R 7149

Aguia de Ouro
380
30—11—5—5
Rio—19—7—916 R 6931

A Capital
067
Hoje ás 6 horas
Rio—19—7—916. R 7131

Propaganda
731
Rio —19 —7—916. R 7148

PROTECTORA
037
Rio—19—7 —916 R 7160

SIM!... Mas Labanca & C são os que têm pago mais premios e que mais vantagens offerecem a seus freguezes Largo de S. Francisco de Paula, 36. A casa mais antiga neste genero. R 7144

IMPOTENCIA
ESTERILIDADE,
NEURASTHENIA,
ESPERMATORRHÉA
Cura certa, radical e rapida. Clinica electro-medica especial
DR. CAETANO JOVINE
das Faculdades de Medicina de Napoles e Rio de Janeiro.
Das 9 ás 11 e das 2 ás 5.
Largo da Carioca, 10, sob.

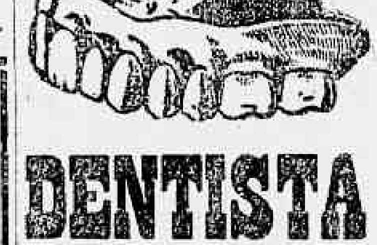

DENTISTA
DR. SILVINO MATTOS
LAUREADO COM GRANDES PREMIOS E MEDALHAS DE OURO, EM EXPOSIÇÕES UNIVERSAES, INTERNACIONAES E NACIONAES.
Extracções de dentes, sem dôr, a .... 5$000
Dentaduras de vulcanite, cada dente a .... 5$000
Obturações, de 5$ a .... 10$000
Limpeza de dentes a .... 5$000
Concertos em dentaduras quebradas, feitos em quatro horas, cada concerto a .... 10$000
E assim, nesta proporção de preços razoaveis, são feitos os demais trabalhos cirurgico-dentarios, no consultorio electro-dentario da
RUA URUGUAYANA N. 3
esquina da rua da Carioca e em frente ao largo da Carioca; das 7 horas da manhã e ás 5 da tarde, todos os dias. TELEPHONE, 1.553 — CENTRAL. 3844 J

---

14 O REALEJO DE JAN-JOT — JULES MARY

para descançar, emquanto fallava com os juizes tinha encostado um pão no chão apoiando nelle o seu instrumento favorito e querido.

O sr. Chazelet repetiu-lhe o que lhe tinham dito.

— Quem era aquella mulher? De onde vinha ella? Para onde ia?

Glou-Glou tossio duas ou tres vezes, pondo o chapéo deante da bocca; depois, sem responder, olhou alternadamente para o magistrado e para Beaufort, que estava em pé, perto do juiz. Beaufort emmagrecido, de pallidez absolutamente exangue com os olhos cercados de grandes olheiras, muito medo!

Pedro agarrou com as mãos ardente de febre a mão do tocador de realejo, e com voz tremula disse-lhe:

— Por piedade, meu bom rapaz, por piedade, se tu sabes alguma coisa, dize-m'o que eu te recompenso com tanta magnificencia que tu poderás viver dos teus rendimentos até á morte.

Glou-Glou tornou a tossir.

Desta vez, porém, talvez que fosse por commoção.

— Hum! o que o senhor me pede é difficil de responder e pouco poderei informar...

— E' impossivel que se não recorde... Foi na quarta-feira ultima, isto é, ha quatro dias... reflicta e seja claro.

— Mas, sr. juiz, qualquer homem é galanteador, mesmo sendo soldado velho e quando se encontra uma carinha bonita no caminho, não é prohibido acompanhal-a...

— Conhece a menina de Montescourt?

— Dizer que não, não é possivel, pois toda a gente sabe que a conheço. O sr. de Montescourt foi meu coronel de dragões em Sebastopol. E quando eu passava por Benavant havia sempre almoço para mim na cozinha. Anna Clara pode o dizer.

— Então talvez nos possa dar algumas informações sobre o desapparecimento da menina de Montescourt.

— Hum! Hum! Informações... De nada sei!

— Récoulet, do casal do Poulay, encontrou-se com o senhor na noite passada na estrada de Chateauroux e julgou reconhecel-a na mulher que o acompanhava.

— Récoulet! ah! ah! tem bons olhos! Essa mulher era a primeira vez que eu a via... palavra! A primeira vez...

— Jura, Jan-Jot?

— Hum! Sim! Sim! Juro! Assim é preciso...

— Porque diz: assim é preciso?

— Hum! Hum! Eu disse isso porque não podia jurar o contrario. Comprehende?

Glou-Glou, muito embaraçado sob o olhar inquisitorial do magistrado, estava vermelho como uma papoula.

De repente empallideceu ouvindo o juiz perguntar-lhe:

— E se eu lhe ordenasse que jurasse sobre a sua honra de soldado velho... sobre essa medalha cuja fita lhe vejo na lapella?

— Com um milhão de diabos!

— Pois ordeno-lhe, Jan-Jot, jure!

O tocador de realejo tremia. As palpebras dos seus grandes olhos pestanejavam. O pão em que se apoiava o realejo escorregou e *Glou-Glou* ia cahindo. Mas essa perturbação durou apenas um segundo. Empertigou-se e a voz encatarrhoada traiu apenas os ultimos restos de uma forte commoção.

COMPANHIA COMMERCIO E NAVEGAÇÃO

20 VAPORES — 55 500 TONELADAS

Serviço regular de transporte de cargas entre os portos de todos os Estados do paiz

MOVIMENTO DE VAPORES

Ida		
CAPIVARY	a entrar em Pelotas	hoje
PIAUHY	a entrar na Bahia	a 21
JAGUARIBE	a entrar em Nova Orleans	a 22
TAQUARY	a entrar no Pará	a 23
PARANA'	em Cette	
Volta		
TIJUCA	a entrar em Nova York	hoje
MOSSORO'	a sahir de Areia Branca	hoje
JACUHY	a entrar em Cadiz	hoje
MAROIM	a sahir de Santos	hoje
TIBAGY	a entrar em Nova York	hoje
MUCURY	a sahir de Santos	a 23
GUAHYBA	a entrar em Santos	a 23
PIRANGY	a entrar em Santos	a 24
ARACATY	a entrar em Santos	a 28
Rio de Janeiro		
MAROIM	esperado do Sul	a 21
MUCURY	esperado de Santos	a 24
GURUPY	esperado do Norte	a 28
ARAGUARY	esperado de Norfolk	a 31

O PAQUETE
MAROIM
Sairá no dia 23 do corrente, para
Rio Grande,
Pelotas e
Porto Alegre

O PAQUETE
MUCURY
Sairá do dia 25 do corrente para
Bahia
Pernambuco
Mossoró
e Macau

O PAQUETE
ASSU'
Sairá no dia 28 do corrente para
Rio Grande
Pelotas e
Porto Alegre

Recebem-se cargas desde já pelo Armazem n. 14 — CAES DO PORTO

Attenção — Previne-se os srs. embarcadores de que os vapores sahirão exactamente nas datas annunciadas, pelo que as cargas só serão recebidas até á vespera da sahida.

Ordens de embarque e mais informações no escriptorio da companhia á

37, AVENIDA RIO BRANCO, 37

BANCO LOTERICO

R. Rosario 74 e R. Ouvidor 76
"O PONTO"
130 — R. OUVIDOR — 130

São as casas que offerecem as maiores vantagens e garantias ao publico.

CAYMURU'

Este remedio é um poderoso reconstituinte e não contem narcoticos, garante-se a cura radicalmente em pouco tempo tosses, asthma, bronchites, escarros sanguineos, influenza e tuberculose. Frasco, 2$, em todas as drogarias e pharmacias e nos depositos: rua Uruguayana 91, Sete de Setembro 81, Andradas 43 e 47.

J 372

UMA CASA FELIZ

106, RUA DO OUVIDOR, 106
Filial á praça 11 de Junho n. 51 — Rio de Janeiro
COMMISSÕES E DESCONTOS
Bilhetes de Loterias

Aviso: — Os premios são pagos no mesmo dia da extracção.

FERNANDES & Cª
Telephone 2.051 — Norte

IMPOTENCIA

As Gottas Estimulantes do Dr. Bettencourt, especialista das vias urinarias, é o unico remedio efficaz na cura da Impotencia. Depositario: Drogaria Berrini; rua do Hospicio 18.

Cartomante Scientista

Espirita vidente e curador. Consulta em todos os sentidos, descobre qualquer segredo por mais occulto que esteja, fazendo desapparecer os atrazos e rivalidades da vida. Das 9 ás 4 da tarde e das 6 ás 8 da noite. Rua Senador Euzebio n. 11, sobrado. J 6191

VIAS URINARIAS

Syphilis e molestias de senhoras

DR. CAETANO JOVINE

Formado pela Faculdade de Medicina de Napoles e habilitado por titulos da do Rio de Janeiro.

Cura especial e rapida de estreitamentos urethraes (sem operação), gonorrhéas chronicas, cystites, hydroceles, tumores, impotencia. Consultas das 9 ás 11 e das 2 ás 5. **Largo da Carioca 10, sob.**

GRANDE HOTEL

— LARGO DA LAPA —

Casa para familias e cavalheiros de tratamento. Optimos aposentos ricamente mobilados de novo. Accessores, ventiladores e cozinha de 1ª ordem. End. Telegr. "Grandhotel".

GONORRHÉAS

cura infallivel em 3 dias, sem ardor, usando "Gonorrhol". Garante-se a cura completa com um só frasco. Vidro, 3$000, pelo Correio 5$500. Deposito geral: Pharmacia Tavares, praça Tiradentes, 62 — Rio de Janeiro.

ATTENÇÃO

A "Casa Tucuna", á Rua Senador Euzebio n. 127, continúa em liquidação forçada de todo o Stock para terminação do contracto. — Occasião unica para fazerem optimas compras — Os preços são abaixo do custo. Morins desde 4$200 a peça, Algodão desde 1500 a peça, pongee todas as côres a 500 e 800 réis, Louizine todas as côres 1.050, Baptiste 500 e 800, chita cretonne de 160 a 600, Leventine Franceza côres firmes 850, chita para colcha a 600, Flanella 400 e 450, Brins de 630 a 950, Bordados 280 a 600, Cretonne para Lençoes estrangeiro 1.600, Colchas grandes desde [illegible], Cobertores a 1.500, 2.500 e 3.000, de lã para casal gôrda a 1$800, Camisas de dia para Senhora 1.500, Saias brancas [illegible] e 3.000, com bordado 4.000 — Blusas de [illegible] por 2.500 — Ternos para creança 2.500 — Linha carretel 100 — [illegible] 'Trá-Tau' 200. (1180 M)

AO MONOPOLIO DA FELICIDADE

BILHETES DE LOTERIA

Remettem-se bilhetes para o interior mediante o porte do Correio. — FRANCISCO & C. Rua Sachet n. 14

CURA RADICAL

Da GONORRHÉA CHRONICA ou RECENTE, em poucos dias, por processos modernos, sem dôr, garante-se o tratamento. Tratamento da syphilis. App. 606 e 914. Vaccinas de Wright. Assembléa 92, das 8 ás 11 e 12 ás 18. **SERVIÇO NOCTURNO, 8 ás 10** — Dr. Pedro Magalhães.

MALAS

Quem quizer comprar malas boas e baratas, só na "Madeleinha" — Marechal Floriano 140.

OURO

Prata, brilhantes, cautelas do Monte de Soccorro, compram-se: na praça Tiradentes 61. *Casa Garcia.*

Bibliotheca de Obras Celebres

Vende-se uma collecção de livros, completa, inteiramente nova e de qualidade superior, por 200$000. E' encadernada *em Roxburgh*. Custou 450$000. Propostas por carta a Antonio, posta restante do *Correio da Manhã*.

MME. VIEITAS

CARTOMANTE estrangeira, vencedora em 1º logar no grande concurso de cartomancia do apreciado semanario "O Suburbano", trabalha com perfeição na sciencia do occultismo, diz o presente e prediz o futuro; desvenda qualquer mysterio da vida, concerta qualquer difficuldade em negocios, faz reinar a paz no lar das familias, une os desunidos. Possue as verdadeiras pedras do Sival, vindas directamente de Jerusalém. Poderoso talisman conhecido até hoje.

Rua Marechal Floriano n. 117, sobrado, em frente á rua Camerino. Domingos e feriados, até ás 4 horas da tarde. (J2638)

Combustivel Ideal

Lenha em toros para fogão economico, entrega-se em domicilio.

TEIXEIRA CORTES & C.
TELEPHONE 43 — VILLA

ATERRO

Recebe-se aterro na rua de S. Christovão n. 111 e rua Haddock Lobo n. 122, nos terrenos onde passa a Avenida Rio Comprido. Tem amplas entradas e fica proximo do largo do Estacio. (S4170)

LEILÃO DE PREDIO

Vende-se em leilão, hoje, quinta-feira, ás 4 horas da tarde, o magnifico predio apalacetado com accommodações para familia de tratamento, sito á rua Marechal Machado Bittencourt n. 66. Esta rua é transversal á rua Vinte e Quatro de Maio e fica distante dois minutos da estação do Riachuelo. O leilão será effectuado em frente ao mesmo, pelo leiloeiro L. Vernet, com escriptorio e armazem á rua General Camara 90, onde poderão ser vistas as plantas e photographias. O predio poderá ser examinado, das 6 horas da manhã em deante. J 7003

OURO A 1$800 A GRAMMA

Platina, prata, brilhantes, cautelas do Monte de Soccorro e de casa de penhores, compram-se na rua do Hospicio n. 216, hoje Buenos Aires, unica casa que melhor paga. J 7068

AUTOMOVEL

Vende-se um proprio para praça. Na Garage Alliança, rua Senador Euzebio n. 330. J 5840

Hotel Miramar e Babylonia

Telephone, Sul, 972 — Rua Gustavo Sampaio, 64, 66, Leme.

O proprietario participa ás exmas. familias que desde o principio do corrente mez esperam aposentos no mesmo, que já se acham tres vagos, que serão alugados de preferencia a quem mais cedo os deseje occupar, só se reservando algum mediante signal, préviamente ajustado.

Rio, 19 de julho de 1915. J. 3811.

TERRENOS A PRESTAÇÕES

NA ESTAÇÃO DA PRATA

Vende-se grande area de terreno divididos em lotes de 10m por 50m de fundos a pequenas prestações mensaes de (10$000), logar salubre, com pouca distancia da estação de Alfredo Maia (Linha Auxiliar). Preço da passagem 1ª, ida e volta 1$000; 2ª, ida e volta $600. Trata-se com a proprietaria, d. Mauricia Borges de Macedo, na mesma estação. J 6183

CURA DA TUBERCULOSE

DR. A. DANTAS DE QUEIROZ

Modernos methodos de tratamento medico e cirurgico, conforme a melhor indicação. Consultas, das 8 ás 11 da manhã. Rua Uruguayana n. 43.

GRANDE HOTEL MILANO

Dirigido por Dario Del Panta. Elegantemente mobiliado. Cozinha italiana e franceza. Acceitam pensionistas avulsos a la carte. Avenida Gomes Freire, 7. teleph. 3040 Central. (S4341)

Pharmacia e drogaria

Vende-se em um dos melhores pontos do centro da cidade, com optimo sortimento, e as formulas da casa, todas [illegible] bem conhecidas. condições e motivo se dirá aos pretendentes; trata-se com o sr. Galvão; rua Uruguayana n. 119, pharmacia. (A 6433)

COMPRAM-SE

Dentaduras e dentes velhos e todo apparelho de boca, qualquer porção, paga-se bem: Avenida Central n. 138, 1º andar. Santiago. J 3811

ESCRIPTORIOS NA AVENIDA

Alugam-se esplendidos escriptorios desde 60$000, no predio do Cinema Odeon. (3847 J)

SALA

Esplendida, com tres sacadas de frente, elegantemente mobiliada, completamente independente, em casa particular, aluga-se a casal, cavalheiro ou senhora de tratamento; na rua do Cattete 88, sobrado.

MACHINA VICTORIA N. 5

Vende-se uma, em perfeito estado; na rua Senador Euzebio n. 100. J. 6955

PENHORES

Sobre joias, mercadorias, bem como quaesquer transacções commerciaes, na rua Sete de Setembro 233, offerece vantagens por ser casa nova e querer dar desenvolvimento ao negocio. 813 J

ELEVADORES ELECTRICOS

De construcção garantida, com todos os melhoramentos modernos, perfeito funccionamento e segurança absoluta para papeis, carga ou passageiros, com cabine simples ou de luxo e manobra de qualquer systema.

FUNDIÇÃO INDIGENA
RUA CAMERINO, 150 — Telephone Norte, 387

V. EXA. É INFELIZ?

Procurae o professor KADIR, o SOMNAMBULO VIDENTE, na rua Mariz e Barros 87. Além de responder tudo quanto quizerdes saber, incumbe-se de trabalhos, devolvendo o vosso dinheiro, se o resultado fôr negativo. Dá lições de HYPNO-MAGNETISMO, garantindo que com oito lições influenciareis aos demais. R 6988

HYPNO-MAGNETISMO

Quereis adquiril-o? Tomae o Curso do Professor KADIR, na rua Mariz e Barros, 87. Com 8 lições podeis influenciar aos outros! Processos rapidos segundo o Yoguismo. R 6989

CARTEIRA PERDIDA

Perdeu-se no centro da cidade um livro de notas, com alguns papeis e apontamentos, que só têm importancia para o seu legitimo dono, gratifica-se a quem entregar no largo de S. Francisco 46, loja, com o sr. Avelino Martins. (R 7152)

LEILÃO DE PENHORES

CAMPELLO & COMP.
Rua Luiz de Camões n. 36

Tendo de fazer leilão no dia 20 do corrente dos penhores vencidos, previnem aos srs. mutuarios que suas cautelas podem ser reformadas até á hora do leilão.

Elixir das Damas

tonico utero-ovariano do dr. Rodrigues dos Santos, é um agente therapeutico de uma acção energica e segura nas molestias proprias das senhoras, nas irregularidades de menstruação, difficuldades e colicas uterinas, hemorrhagias durante a menstruação, suspensão tardia, dôres nos ovarios, catharros uterinos, etc.

O Elixir das Damas modifica e corrige o estado nervoso das senhoras, actuando tambem sobre os intestinos, regularizando suas funcções — Deposito: Rua de S. Pedro n. 127.

CONSTRUCÇÕES

a 6:000$000: 2 salas, 2 quartos com todas as mais commodidades e installações modernas, assim como reconstrucções, reformas, pinturas, trabalhos de carpinteiro e marceneiro, a preços razoaveis, com o sr. Tavares; rua do Rezende 69, loja, telephone Central n. 5274; attende a chamados promptamente. (M6042)

DINHEIRO

Empresta-se para pagamento de direitos alfandegarios, acceitam-se cauções de mercadorias, fazem-se transacções com contas do Thesouro Federal, descontam-se notas promissorias e fazem-se quaesquer transacções commerciaes, com o sr. Vieira Sobrinho, á rua Sete de Setembro 233, sobrado, das 2 ás 5 horas da tarde. 814 J

PREDIO PARA RENDA

Vendemos ás ruas da Misericordia, Buenos Aires, Senhor dos Passos, General Camara, Rezende e Arcos; informa-se e trata-se á rua Buenos Aires, 198. (S 4152)

LEME

Aluga-se uma esplendida casa com grande terreno plantado, á rua Salvador Corrêa n. 94, casa II, para pequena familia; ver e tratar na mesma. (R 7153)

CAPSULAS RAQUIN

COPAHIBATO DE SODA

CURA RADICAL
das GONORRHÉAS
Antigas ou Recentes
e suas complicações

Exigir o Nome de **RAQUIN** *e o Sello da "Union des Fabricants"*
NAS PRINCIPAES PHARMACIAS DO MUNDO
Estabelecimentos FUMOUZE, 78, Faubourg St-Denis, PARIS

GOVERNANTE

Precisa-se de uma senhora educada, de meia edade, para acompanhar uma senhora que vae convalescer em Therezopolis, desejando-se, porém, pessoa que possa interessar-se tambem pelos misteres da casa, em geral, na qualidade de governante. Exige-se referencia. Trata-se na rua Marechal Niemeyer n. 35 (Botafogo). (R. 6765)

CURSO DE PREPARATORIOS

MENSALIDADE, 25$000

Diurnos e nocturnos. Professores do Pedro 2º e outros collegios officiaes. Rua da Assembléa n. 98, 2º andar. J 3840

CURSO DE MUSICA

Na Avenida Rio Branco n. 127, segundo andar, acha-se aberto o curso de musica de Mme. Seguin.

PROFESSORES: *De canto*, Mme. Seguin, discipula de Isnardon, do Conservatorio Nacional, de Paris; *de piano*, Arthur Napoleão, do Instituto Nacional de Musica; e *de violino e solfejo*, V. Cernichiaro, do Instituto Benjamin Constant.

Inscripções diarias das 2 ás 4 horas.

MADAME MAGDAR

Professora de graphologia e sciencias occultas; Avenida Rio Branco n. 23, 1º andar. J. 6843.

DOENÇAS DO CORAÇÃO E ASTHMA

Suffocações, bronchite asthmatica, chiado no peito, palpitações, cansaço, pés inchados, hydropisias, falta de ar, vertigens, batimento exagerado das veias e arterias, arterio-sclerose, aneurismas, dôres e agulhadas do lado esquerdo, dilatação da aorta, nevralgias cardiacas, syphilis e rheumatismo no coração, curam-se com a receita do sabio americano dr. King's Palmer, ou o Cardiogenol. Milhares de curas no Brasil. Depositarios: Drogaria Granado & Filhos, rua da Uruguayana n. 91. Vidro 6$000. Pelo Correio 8$000 (J 3840).

BOM NEGOCIO

Vende-se uma pequena industria privilegiada, de artigo de facil manipulação e grande consumo, dando lucros compensadores. Para tratar com J. Rodrigues, Rua Gonçalves Dias 30. (R 7126)

CONCERTOS DE FOGÕES

Chaminés, portões, caixas para agua, bombeiros hydraulicos, etc. Officinas movidas a tracção electrica, preços razoaveis. Boulevard S. Christovão, 70, chamados a qualquer parte. Telephone n. 2079, Villa.

GLYCOLINA

FORMULA DE L. R. DE BRITTO

Approvada e premiada com medalha de ouro nas exposições de hygiene

Excellente preparado da antiga Pharmacia Raspail, empregado com successo nas empigens, comichões, frieiras, darthros, acné, pannos, aspereza e irritação da cutis, rugas, suores fetidos e todas as molestias epidermicas.

Deposito: Drogaria Pacheco, á rua dos Andradas 45; 1º de Março 10, Assembléa 34, Sete de Setembro 81 e 99. Fabrica, Pharmacia Santos Silva, á rua Dr. Aristides Lobo 229, telephone numero 1.400, Villa.

MME. MARCELLE

Cartomante — Tendo trabalhado em Londres Berlim e Moscow onde adquiriu grande pratica sobre occultismo, faz trabalhos para o bem estar, assim como regula negocios mal succedidos, etc. Fala inglez allemão, russo e portuguez. Rua do Lavradio, 36. (810 J)

Gallinhas e ovos de raça

Ninguem vende tão barato como a Cooperativa Avicola, da rua Sete de Setembro n. 3. R. 6901.

VALES VEADO

Compram-se a 1$400 o cento, na rua Larga n. 128, fabrica de massas. R. 6990.

VENDE-SE

Uma mobilia linda, de peroba clara, sete peças para casal de tratamento; praça dos Governadores n. 13. R. 6970.

ARMARINHO

Vende-se um bem installado. Informa-se á r. S. João Baptista 16. (J 2813)

Estação Silveira Carvalho

Severino Duarte Pimentel roga a sra. Rommalda Maria de Jesus, moradora á estação acima, a fineza de lhe escrever para a Prefeitura do Rio de Janeiro, afim de saber noticias por interesse de negocios. J. 6869.

BOTEQUIM

Traspassa-se um, fazendo bom negocio livre e desembaraçado, com contrato até 1920; para informações á rua Senhor dos Passos ns. 17 e 19. J. 6841.

MEDICO E PARTEIRO

Offerece-se um para dar consultas em pharmacia de movimento; cartas neste jornal a R. S. [illegible] R. 7060.

RHEUMATISMO

FACTOS E' O QUE SE DEVE EXIGIR
DOCUMENTOS IMPORTANTES

Attesto que, tendo prescripto as GOTTAS OLLEBER a doentes de rheumatismo articular chronico obtive os melhores resultados.

S. Paulo, 18 de julho de 1915.
DR. A. FAJARDO.

Attesto que tenho empregado no rheumatismo articular agudo, com feliz resultado, as Gottas anti-rheumaticas Olleber, e só tenho razões para recommendar esse preparado.

Em fé de meu grão — S. Paulo, 29 de outubro de 1915.
DR. CESIDIO DA GAMA E SILVA.
(Firmas reconhecidas).

Attesto que nos casos os mais variados de rheumatismo, em que tenho lançado mão, em minha clinica das Gottas anti-rheumaticas de Olleber, os resultados obtidos têm sido satisfatorios.

O referido é verdade e assim o attesto.

S. Paulo, 10 de maio de 1916.
DR. ROBERTO GOMES CALDAS.
(Firma reconhecida).

Illmº. sr. Manoel B. Rebello — S. Paulo: Declaro que soffrendo ha dois annos de um rheumatismo chronico, que me obrigava a andar de joelhos, por não o poder fazer de outro modo, me foram dados, pelo sr. dr. Roberto Gomes Caldas dois vidros do preparado "Gottas anti-rheumaticas de Olleber", estando eu hoje quasi curado, pois ando bem dispensando qualquer amparo para o fazer. Faço esta declaração a bem daquelles que como eu, são victimas do rheumatismo, e que encontrarão nas "Gottas de Olleber", allivio e cura para seus soffrimentos.

S. Paulo, 12 de maio de 1916.
MIGUEL GACCIONE.
(Villa Joaquim Antunes 2-A).
(Firma reconhecida).

Preparado puramente vegetal. Approvado pela Directoria de Saude Publica do Rio de Janeiro — Vende-se nas ruas: Andradas 41, S. Pedro 40 e Chile 31 — Deposito.

MACHINAS A VAPOR

Vendem-se 2 machinas typo industrial, desenvolvendo cada uma 200 HP. effectivos, dois cylindros COMPOUND, systema TANDEM horisontal para 225 rotações por minuto, podendo o eixo ser conjugado directamente á transmissão, moenda, dynamo, ou qualquer outro machinismo.

Essas machinas funccionaram até o dia 31 de maio de 1916.

Trata-se na rua S. Bento n. 16, sobrado, ou em Campos, onde se acham, com a Companhia Brasileira de Tramways, Luz e Força. (R 297)

IMPOTENCIA

VITALIDADE DO HOMEM

CURA radical sem dar medicamentos para tomar; não influe a edade, garantido; trata-se com pessoa séria; rua da Prainha 39, sob. N. N. J 6012

Motocycle Henderson

Vende-se com side-car e tender 4 cylindros, 2 velocidades em perfeito estado. Ver e tratar á rua Visconde de Itauna n. 317, das 12 ás 15 horas. (6898 J)

MOVEIS NOS SUBURBIOS

Não comprem sem ver o sortimento e os preços da Colchoaria do Povo. Não tem competidor porque fabrica em suas officinas; rua 24 de Maio n. 505, entre Sampaio e Engenho Novo. Telephone, Villa, 1785. J. 616.

BOM EMPREGO DE CAPITAL

Vendem-se os dois chalets da rua D. Maria 170 e 172, com 2 salas e 3 quartos um, e 2 salas e 2 quartos outro, cozinha, tanque, bastante agua, arvores fructiferas e grande quintal; as chaves no n. 168, com a viuva Gil. (R 6789)

LEME

Aluga-se um quarto com mobilia ou sem, só para cavalheiro. Rua Gustavo Sampaio n. 127. (R 6902)

Acção entre amigos

Rifa de 1 cavallo cor libuna e uma pulseira de ouro com nove rubis, que devia extrahir-se no dia 22 de julho, fica transferida para 22 de agosto do corrente anno. (S 7040)

"O MALHO"

Vende-se uma collecção completa desde o primeiro numero de 20 de setembro de 1902 até 3 de junho de 1916; trata-se na rua da Quitanda 21, 1º. (J 3813)

CASA DE VERÃO

Aluga-se ou vende-se uma nova, confortavel e aprazivel, na praia Freguezia (I. do Governador), a minutos da barca; optimos banhos de mar; tratar á rua Affonso Penna 81. Tel. 522, Villa. (J 3840)

ESCRIPTORIO

Traspassa-se (sem contrato) um escriptorio completamente mobiliado, no melhor centro commercial da cidade, ou vende-se só a mobilia do mesmo. Preço de occasião. Cartas para a Caixa n. J. K., deste jornal. S 6867

PREDIO Á VENDA

Vende-se o predio e chacara da rua Santa Alexandrina n. 464, com grande terreno e pomar, e duas fontes d'agua nascente; trata-se com Estacio das 2 ás 4; na rua da Alfandega n. 25. (1981 J)

LUSTRE PARA ENGOMMADOS

O "Brilho Magico" communica um extraordinario lustre a camisas, punhos, collarinhos e a qualquer peça de roupa. Endurece e prolonga a duração dos tecidos.

Vidro 1$000. Pelo Correio, 2$000. Na "A' Garrafa Grande", rua Uruguayana, 66. A 6359

PILULAS VIRTUOSAS

Curam em poucos dias as molestias do estomago, figado ou intestino.

Estas pilulas além de tonicas, são indicadas nas dyspepsias, prisões de ventre, molestias do figado, bexiga, rins, nauseas, flatulencias, máo estar, etc. São um poderoso digestivo e regularizador das secreções gastro-intestinaes. A' venda em todas as pharmacias. Deposito: Drogaria Rodrigues, rua G. Dias, 50. Vidro 1$500, pelo correio mais 300 réis. 284 J

CACHORROS

A lepra, sarna, gafeira, darthros e todas as manifestações malevolas da pelle, nos cachorros, cavallos, gatos e nas varias especies de gado, são curadas com o "Sabão Dogue". Este sabão mata os piolhos, pulgas, bernes, bicheiras e os carrapatos nos animaes.

Lata 2$000, pelo Correio 3$000. Pedidos a Perestrello & Filho, á rua Uruguayana, 66. S 6123

MAISON

Nathan & Caia, tailleur, couturier robes et manteaux. A casa onde as mais elegantes senhoras serão melhor servidas, dando toda a garantia do nosso trabalho, com perfeição e elegancia; rua Uruguayana n. 22, sobrado, telephone, Central, 315. J. 3397.

ESCRIPTORIOS

Alugam-se duas salas proprias para escriptorio; uma 50$ e outra, 80$000; no largo da Carioca 24, 2º andar; trata-se na Alfaiataria do Povo.

Pilulas Purgativas e Anti-biliosas de Brito

Approvadas e premiadas com medalha de ouro. Curam: prisão de ventre, dores de cabeça, vomitos, doenças do figado, rins e rheumatismo. Não produzem colicas. Preço, 1$500.

Depositos: Drogaria Pacheco, rua dos Andradas 45; á rua Sete de Setembro ns 81 e 99, 1º de Março 10 e Assembléa 34. Fabrica: Pharmacia Santos Silva, rua Dr. Aristides Lobo n. 229. Telephone n. 1.400, Villa. 3038

MODISTAS

A Casa Ratto acaba de receber um grande sortimento de botões de actualidade em metal dourado, prateado e oxidado — Rua Gonçalves Dias, 57. (M 6021)

PIANO PLEYEL 4 BIS

Vende-se um, peça especial completamente novo, numero 151 mil, com 88 teclas, mandado vir de encommenda — Avenida Passos 34. (R7112)

Machinas para funileiros

Vendem-se diversas usadas. Trata-se na Rua da Quitanda n. 147 — Rio de Janeiro.

GRANDE DESCOBERTA

«ALISIL»

Producto especial para alisar o cabello por mais encarapinhado, crespo ou ondulado que seja. VIDRO, 2$000. Vende-se: ARMAZENS GASPAR, praça Tiradentes 18, Perfumaria Lopes, Uruguayana 44 e no deposito: DROGARIA RODRIGUES, rua Gonçalves Dias, 59.

FABRICA DE PERFUMARIA

Vendem-se definitivamente pela melhor offerta machinas em perfeito estado, moinho, peneira, melangeur, parfumeur, Broyeuse e muitas fôrmas e carimbos para sabonetes. Praça da Republica, 60. (3818 J)

Artigos para alfaiates e costumes de senhoras

Vendem-se a preços de importação, na rua do Hospicio n. 94, Casa J. C. Soares & C. (J 13)

NEURASTHENIA

Eu soffri horrivelmente deste mal durante muitos annos, tomando tudo quanto me indicavam sem ter tido um pequeno allivio. Hoje acho-me perfeitamente boa, graças a um remedio que uma casualidade me fez conhecer. Em agradecimento, indicarei aos que soffrem das consequencias deste mal, como sejam, anemia, molestias nervosas, palpitações do coração, etc., como podem recuperar a saude. Escrever a D. Amelia C., á Caixa do Correio 333. Rio de Janeiro.

A Cura da Tuberculose

A "Alicina", em cuja composição figuram o alho e o agrião, dois vegetaes reconhecidos por varios scientistas como verdadeiramente maravilhosos na cura da tuberculose, produz resultados seguros em todos os periodos desta terrivel enfermidade e cura completamente no 1º e 2º gráos. Na bronchite, asthma, influenza, coqueluche e principalmente na broncho-pneumonia o resultado é infallivel.

Depositarios: Silva Gomes & C. Rua de S. Pedro 40 e 42.

SOLDADORES

Precisa-se á rua do Livramento, 174. J. 3680.

Doenças da pelle e venereas — Physiotherapia

Dr. J. J. Vieira Filho, fundador e director do Instituto Dermotherapico do Porto (Portugal). Tratamento das doenças da pelle e syphiliticas. Applicação dos agentes physico-naturaes (electricidade, raios X, radium, calor, etc.), no tratamento das molestias chronicas e nervosas; cons.: rua da Alfandega n. 95, das 2 ás 4 horas.

Xarope adstringente de Quina, Cascarilha e Simaruba

Formula de R. de Brito, da Pharmacia Raspail, approvada pela Inspectoria de Hygiene.

Receitado pelos mais abalisados medicos, contra as affecções do tubo gastro-intestinal, principalmente contra as diarrhéas rebeldes, acompanhadas de colicas, dysenterias e enterites, diarrhéas da dentição e das convalescenças das febres graves e das molestias pulmonares, conseguindo sempre maravilhosas curas.

Modo de usar: veja-se no vidro.

Preço, 3$000. Deposito — Drogaria Pacheco, rua dos Andradas, 45, 1º de Março 10, Sete de Setembro 81 e 99 e Assembléa 34. Fabrica: Pharmacia Santos Silva, á rua Dr. Aristides Lobo, 229 — Tel. 1.400, Villa. Rio de Janeiro.

ACTOS FUNEBRES

Domingos Salgado Ribeiro Guimarães

✝ Ermelinda Martins Guimarães, Luiza Rousselet Martins, Paulino José da Costa, João Paulino Baptista Scarpa e Paulino, Salgado & C., agradecem muito sinceramente a todos que se dignaram acompanhar á sua ultima morada seu esposo, genro, socio e chefe DOMINGOS SALGADO RIBEIRO GUIMARÃES, e de novo os convidam para assistir á missa de setimo dia que pelo eterno repouso da sua alma será celebrada ás 10 horas de hoje, quinta-feira, 20 do corrente, no altar-mór da egreja de S. Francisco de Paula, confessando-se desde já mais uma vez profundamente reconhecidos. (R 6758)

Paschoal Pomé

SARGENTO-AJUDANTE DO 3º REGIMENTO DO 8º BATALHÃO

✝ Isaltina de Azevedo manda celebrar uma missa de setimo dia, na egreja de S. José, ás 9 1/2 horas, hoje, quinta-feira, 20 do corrente, pelo descanso eterno de seu muito saudoso noivo PASCHOAL POMÉ, para este acto de caridade e religião convida todos os conhecidos e amigos, confessando-se desde já eternamente grata. S 5043

D. Elizia Callado Pacheco

✝ Francisco Xavier Pacheco e senhora, José Xavier Pacheco, senhora e filho, ausente, agradecem a todas as pessoas que se dignaram acompanhar os restos mortaes de sua estremosa mãe, sogra e avó D. ELIZIA CALLADO PACHECO, e novamente as convidam a assistir á missa de setimo dia, que pelo eterno descanso de sua alma mandam celebrar hoje, quinta-feira, 20 do corrente, ás 9 1/2 horas, na egreja de S. Francisco de Paula; antecipando agradecimentos por mais esse acto de religião e caridade. J 6841

Engenheiro Luiz de Andrade Sobrinho

✝ Os funccionarios da Repartição de Aguas e Obras Publicas, amigos e antigos companheiros de trabalhos do sempre pranteado ENGENHEIRO LUIZ DE ANDRADE SOBRINHO fazem celebrar uma missa em suffragio de sua alma, hoje, quinta-feira, 20 do corrente, ás 9 horas, na egreja de S. Francisco de Paula. S 6856

Dr. Luiz de Andrade Sobrinho

✝ A viuva, filhos, mãe, nóra, irmão, cunhados e sobrinhos do DR. LUIZ DE ANDRADE SOBRINHO mandam rezar uma missa por sua alma, hoje, quinta-feira, 20 do corrente, ás 9 horas, na egreja de S. Francisco de Paula, convidando para assistir a esse acto todos os parentes e amigos de seu saudoso chefe. S 6666

A CASA JARDIM

participa aos seus amigos e freguezes que se acha sempre prevenida de flores para qualquer encommenda de corôas de flores naturaes, á rua Gonçalves Dias n. 38. Telephone n. 2852 — Central. 2852

Major Narciso Ramos

✝ A viuva, filhos, sogro, irmãos, sobrinhos e cunhados do major JOSÉ NARCISO DA SILVA RAMOS agradecem profundamente ás pessoas que acompanharam o seu enterro, e convidam os seus parentes e amigos para assistir á missa de setimo dia, que mandam rezar na egreja da Santa Cruz dos Militares, hoje, quinta-feira, 20 do corrente, ás 10 horas. J 6832

Desembargador Augusto Barbosa de Castro e Silva

(MISSA DE 7º DIA)

✝ Emilia Barbosa da Fonseca Castro, esposa, filhas, genros e netos agradecem a todos que acompanharam os restos mortaes de seu esposo, pae, sogro e avô, DESEMBARGADOR AUGUSTO BARBOSA DE CASTRO e SILVA, e convidam para a missa de 7º dia, que se celebrará na egreja de S. Francisco de Paula, ás 9 1/2 horas, hoje, quinta-feira, 20 do corrente, no altar-mór. (J 1827)

Octavio Marques de Leão

✝ Isabel Marques de Leão e filhos, dr. Francisco de Paula Marques B. de Leão, filhos, nóras e demais parentes, penhorados agradecem a todos aquelles que acompanharam á sua ultima morada os restos mortaes de seu idolatrado esposo, pae, filho, genro, cunhado e irmão, OCTAVIO MARQUES DE LEÃO, e de novo os convidam para assistir á missa de 7º dia que, pelo repouso eterno de sua alma, mandam rezar hoje, quinta-feira, 20 do corrente, ás 9 1/2 horas, no altar-mór de N. S. dos Navegantes, na egreja da Candelaria, pelo que desde já se confessam immensamente gratos. (J 6941)

D. Clotilde Maia Cordeiro

(COTA)

✝ O tenente Alfredo Alipio Nery Cordeiro, seus filhos e mais parentes agradecem penhorados a todas as pessoas que acompanharam os restos mortaes de sua esposa, mãe e parenta CLOTILDE MAIA CORDEIRO, e de novo as convidam para assistir á missa de setimo dia, que será rezada amanhã, 21 do corrente, ás 9 1/2 horas, na egreja de S. Francisco de Paula. Desde já se confessam agradecidos. J 7015

D. Clotilde Maia Cordeiro

(COTA)

✝ Francisca Cordeiro da Silva Castro e familia convidam seus parentes e amigos para assistir á missa que mandam rezar por alma de sua comadre e amiga CLOTILDE MAIA CORDEIRO, amanhã, sexta-feira, 21 do corrente, ás 9 1/2 horas, na egreja de S. Francisco de Paula. Desde já antecipam seus agradecimentos. J. 7044

José Alves Guimarães Cotia

✝ Sua familia faz celebrar amanhã, sexta-feira, 21 do corrente, trigesimo dia de seu fallecimento, uma missa por sua alma, na matriz do Sacramento, ás 9 1/2 horas, e para esse acto convida seus parentes e amigos, antecipando seus agradecimentos.

Maria Wiener Monken

✝ Guilherme Jacob Monken e filhas, João Guilherme Monken, senhora e filhos agradecem a todas as pessoas que se dignaram acompanhar os restos mortaes de sua extremosa esposa, mãe, nóra e cunhada MARIA WIENER MONKEN, e novamente as convidam para assistir á missa de setimo dia que será celebrada, amanhã, sexta-feira, 21 do corrente, na egreja de São Francisco de Paula, ás 9 1/2 horas; antecipando desde já seus agradecimentos. R 7161

Antenor Hollinger da Silva

✝ A viuva, filhos, mãe, irmãos e demais parentes convidam as pessoas de sua amizade para assistir á missa de 30º dia que pelo repouso eterno de seu esposo, pae, filho e irmão ANTENOR HOLLINGER DA SILVA, fazem celebrar hoje, quinta-feira, 20 do corrente, ás 9 horas, na egreja do Sacramento, confessando-se desde já agradecidos.

Commendador Narciso Luiz Machado Guimarães

✝ Sua familia faz celebrar amanhã, sexta-feira, 21, trigesimo dia de seu fallecimento, uma missa por sua alma, ás 10 horas, na egreja de Nossa Senhora da Conceição e Boa Morte (Rua do Rosario). J. 7056.

D. Eulalia Rodrigues Couto

✝ Guilherme da Costa Couto e seus filhos participam aos seus parentes e amigos o fallecimento da sua pranteada mulher e mãe, e os convidam a acompanhar o enterramento que, saindo da rua Aguiar n. 28, ás 5 horas da tarde de hoje, se effectuará no cemiterio da Ordem Terceira da Penitencia. J. 7063.

Adelaide da Fonseca Caldas

✝ Seus filhos, genros, nóra, netos e irmãos convidam seus parentes e amigos a assistir á missa que, em intenção da alma de sua querida e saudosa mãe, sogra avó e irmã D. ADELAIDE DA FONSECA CALDAS, fazem celebrar, amanhã, sexta-feira, 21 do corrente, ás 9 1/2 horas, na egreja de São Francisco de Paula, e desde já se confessam agradecidos. R. 7124.

Dr. Augusto Cesar do Amaral

✝ Falleceu hontem o DR. AUGUSTO CESAR DO AMARAL, em sua casa á rua Barão de Mesquita n. 424. O seu enterro sairá á 1 1/2 hora da tarde, hoje, 20 do corrente, para o cemiterio de S. João Baptista. (7179)

BENZOIN

Para o embellezamento do rosto e das mãos, refresca a pelle irritada pela navalha. Vidro 4$000. Pelo Correio 5$000. Perfumaria ORLANDO RANGEL.

MOVEIS

GRANDES REDUCÇÕES nos preços como sejam: camas para solteiro, 25$ a 35$; ditas ristori, para casados, 40$ e 45$; lavatorios inglezes, 50$; toilettes commodas, 100$ e 105$; guarda-vestidos, 35$ e 45$; guarda-louças, 35$ e 45$000; guarda-pratos, superiores, 110$ e 120$; guarda-vestidos de desarmar, 100$ e 110$; mesas elasticas, 50$ e 55$; mobilias estofadas, 130$, 140$ e 180$; ditas Sul-America, 100$ e 110$; cadeiras para sala ou quarto, 75$ e 80$; cadeiras de balanço, 35$ e 40$; dormitorios, 420$ e 450$, superiores em arte e fantasias belgas e estylo allemão, 500$ e 510$; diversos modelos a escolher: sala de jantar, 380$ e 400$; ditos estylo allemão, 500$; superiores de fantasia, crystaes e cadeiras de couro, 330$; camas de arame, 10$ e 12$; colchões de crina, 12$ e 25$; capim, 3$ a 10$; e tudo novo e de primeira qualidade no

LEÃO DOS MARES
110 — LARGO DA LAPA — 110
— Peçam catalogos —

Convém a todos

saber que o "Tridigestivo Cruz", é o unico remedio approvado pela Directoria de Saude Publica, que cura as molestias do estomago e intestinos.

DR. TEIXEIRA LIMA

Medico homeopatha, professor de dermatologia e syphiligraphia na Faculdade Hahnemanniana, com pratica dos hospitaes de Paris, Berlin e Copenhague. Trata especialmente as molestias da pelle e das creanças. Consultas das 3 ás 6, na Avenida Central 135 e 137, 1º andar. (619 J)

BONS AGENTES

Precisa-se de pessoas idoneas para agentes-viajantes da Sociedade de Seguros e Peculios "GLOBO" — commissão vantajosa sob contrato. — Séde: rua Uruguayana n. 47. — Rio. — Superintendencia. (J 3442)

Estomago

Tridigestivo Cruz, é o unico remedio que cura as doenças do estomago e intestinos. Drogarias e pharmacias. Vidro, 2$500.

Karope Peitoral de Desessartz e Alcatrão da Noruega

FORMULA DE BRITO

Approvado pela Inspectoria de Hygiene e premiado com medalha de ouro na Exposição Nacional de 1908. Este maravilhoso peitoral cura radicalmente bronchites, catarrhos chronicos, coqueluche, asthma, tosse, tisica pulmonar, dôres de peito, pneumonias, tosse nervosa, constipações, rouquidão, suffocações, doenças de garganta laryngé, defluxo asthmatico, etc. Vidro 1$500. — Depositos: Drogarias Pacheco, Andradas n. 45; Carvalho, rua Primeiro de Março 10; Sete de Setembro 81 e 99 e á rua da Assembléa n. 34. Fabrica: Pharmacia Santos Silva, rua Dr. Aristides Lobo n. 229. Telephone 1.400, Villa.

GONORRHÉAS

e suas complicações. Cura radical por processos seguros e rapidos. Dr. JOÃO ABREU. Das 8 ás 11 e das 13 ás 18 horas; 64 rua de S. Pedro, 64.

V. Ex. não quer mobilar sua casa sem gastar dinheiro?

E' o que póde conseguir facilmente, por aluguel mensal e modico, todos os moveis; rua do Riachuelo n. 7, Casa Progresso.

ALUGA-SE

Uma sala de frente e um quarto junto, a senhora do commercio ou casal que não lave nem cozinhe; casa completamente socegada; rua Largo, 45. Cervejaria Portugal. S. 6146.

CARTOMANTE E CHIROMANTE ESTRANGEIRO

Trabalha com quatro baralhos de cartas e pelas linhas das mãos, faz quaesquer trabalhos, une os desunidos e faz reinar a paz nos lares das familias — unica na America do Sul que, por meio de uma consulta nocturna, descobre qualquer segredo, por mais difficil que seja; trabalha ha dez annos no Rio de Janeiro, onde se tornou muito conhecida pelos seus acertos e bons trabalhos já feitos; mora na praça da Republica ha 5 annos, e sempre satisfez a pessoa mais exigente.

Possue as verdadeiras pedras de Sival, vindas directamente de Jerusalem, poderoso talisman conhecido no Brazil — Consultas das 9 da manhã ás 9 1/2 da noite, na praça da Republica n. 81. — PRAÇA DA REPUBLICA N. 84 (Esquina da rua Senhor dos Passos). (45 J)

PEQUENOS ANNUNCIOS

VENDAS EM LEILÃO

J. LAGES

ESCRIPTORIO E ARMAZEM, RUA BUENOS AIRES (ANTIGA RUA DO HOSPICIO) N. 85
Telephone n. 1901, Norte

Leilões a se effectuar na semana de 17 a 22 de julho de 1916

HOJE, QUINTA-FEIRA, 20, ás 12 horas:
Leilão de terrenos situados no Cáes do Porto; quadras 51 e 39, e lotes numeros 617 e 368.

SABBADO, 22, á 1 hora:
Leilão de moveis á rua do Hospicio n. 85.

SABBADO, 22, ás 12 horas:
Leilão da pensão Arriaga, no largo do Rosario 22 e 24.

IMPLORANDO A CARIDADE

Por intermedio desta redacção, appellam para a caridade publica, as seguintes senhoras:

VIUVA ANNA DO AMARAL, cêga, e além disso doente e sem ninguem para sua companhia, recolhida a um quarto;
VIUVA ANGELA PECORARO, com 83 annos de edade, completamente cêga e paralytica;
VIUVA AMANCIA, com 68 annos de edade, quasi cêga;
ANNA EMILIA ROSA, pobre velhinha, viuva, com 70 annos de edade;
ELVIRA DE CARVALHO, pobre, cêga sem amparo de familia;
FRANCISCA DA CONCEIÇÃO BARROS, cêga de ambos os olhos e aleijada;
JOAQUIM FERREIRA CHAVES, entrevado, sem recursos;
VIUVA LUIZA, com oito filhos menores;
VIUVA MARIA EUGENIA, pobre velha sem o menor recurso para a sua subsistencia;
SENHORA ENTREVADA, da rua Senhor de Mattosinhos, 34, doente, impossibilitada de trabalhar, tendo duas filhas, sendo uma tuberculosa;
VIUVA SOARES, velha, sem poder trabalhar.
VIUVA SANTOS, com 68 annos de edade, gravemente doente de molestia incuravel;
THEREZA, pobre ceguinha sem auxilio de ninguem.
VIUVA BERNARDINA, com 78 annos.

AMAS SECCAS E DE LEITE

PRECISA-SE de uma menina para ama secca e serviços leves. Rua S. Januario 69, S. Christovão. (6549 A) R

PRECISA-SE de uma ama secca; para tratar na rua Guanabara 57, casa 9. (6568 A) J

COZINHEIROS E COZINHEIRAS

OFFERECE-SE uma cozinheira para o trivial e serviços de pequena familia; dormir fóra; rua Senador Pompeu n. 204. (2180 S) J

PRECISA-SE de uma perfeita cozinheira, que durma no aluguel; rua General Pedra n. 187. (7121 B) R

PRECISA-SE de uma cozinheira e de uma arrumadeira; prefere-se arrumadeira que seja franceza; á rua Haddock Lobo n. 195. (7040 B) J

PRECISA-SE de uma boa cozinheira de forno e fogão, cozinha e doce, lave alguma roupa de creança e durma no aluguel; no prolongamento da rua Mariz e Barros, 514, fim da rua Barão do Amazonas. (6903 B) J

PRECISA-SE de uma moça branca para cozinhar e mais serviços leves, para dormir no aluguel; rua do Cattete n. 345, loja de ferragem. (6934 B) J

PRECISA-SE de uma cozinheira para casa de pequena familia; rua Zulmira n. 21 — Maracanã. (6850 C) J

PRECISA-SE de uma senhora de cor, para cozinheira e que lave alguma roupa, á rua Visconde de Abaeté n. 58, em Villa Isabel. Tratar de 8 ás 10 horas da manhã ou de 3 da tarde em deante. (6819 B) J

UZAR A
Guaranesia
E' PROLONGAR A VIDA

CREADOS E CREADAS

ALUGA-SE uma moça para copeira ou arrumadeira, com pratica; dá referencias de sua conducta; tratar, rua de São Clemente n. 85. (7052 C) J

PRECISA-SE de uma criada para serviços leves; rua Jardim Botanico 841. (6458 C) S

PRECISA-SE de uma creada para copeira e arrumadeira, que seja moça, em casa de familia de tratamento; na rua Riachuelo n. 67. (6937 D) J

PRECISA-SE de uma boa criada que seja moça, para todo serviço de um casal, exige-se pessoa seria. Praça Tiradentes 74. (6647 C) J

PRECISA-SE de uma perfeita cozinheira do trivial; prefere-se que durma no aluguel; rua da Carioca 57. (7041 C) S

PRECISA-SE para casal de tratamento, de uma boa lavadeira e engommadeira, prestando-se a outros pequenos serviços; quer-se moça seria e desembaraçada e dando referencias, á rua Coronel Valladares n. 27, bondes de Ipanema. (7097 C) J

PRECISA-SE de uma empregada para todo serviço, familia pequena; rua Campo Alegre n. 62. (7030 C) J

PRECISA-SE de uma arrumadeira de confiança, que durma no aluguel; á praça Tiradentes n. 58. (6952 C) R

EMPREGOS DIVERSOS

ALUGA-SE uma costureira pelo figurino. Quem pretender deixe endereço no "Jornal do Brasil" (Marca). (6863 D) S (6263 D) S

ALUGA-SE uma moça séria, para lavadeira e engommadeira, para familia de tratamento; rua das Laranjeiras n. 41, casa 34. (6121 C) R

ALUGA-SE uma moça para lavar e engommar de lustro; na rua Senador Euzebio 40. (6563 C) S

PRECISA-SE de vendedores e cobradores abonadores; Agencia de machinas Singer, estação de Bangú. (6021 D) J

PRECISA-SE de uma corpinheira habilitada e de uma boa ajudante; no atelier de Mme. Laura Guimarães, Rua do Theatro n. 7, sobrado. (S 6138) D

PRECISA-SE de officiaes de costura, em casa franceza; rua Santo Amaro n. 16. (3381 D) J

PRECISA-SE de uma boa arrumadeira e copeira, que seja de boa conducta; rua Salgado Zenha n. 25 — Tijuca. (6736 C) R

PRECISA-SE de uma pequena para tomar conta de uma creança e serviços leves; rua Teixeira Junior n. 122 — S. Christovão. (6742 C) R

PRECISA-SE de reformador de chapéos de palha; na praça Gonçalves Dias n. 14. (6745 D) R

PRECISA-SE de uma copeira e arrumadeira, que faça mais serviços e durma no aluguel. Exige-se que dê optimas referencias; rua Paulino Fernandes n. 45. (6820 D) J

PRECISA-SE de uma empregada para serviços de uma pequena familia; na rua Barão de Bom Retiro n. 130 — Engenho Novo. (6781 C) R

PRECISA-SE de uma arrumadeira e copeira com pratica e que dê boas referencias, para casa de pequena familia de tratamento; á rua do Riachuelo; trata-se na avenida Central n. 157, 1º andar. (6051 D) J

PRECISA-SE, com urgencia, de um bom carpinteiro, na rua Ferreira de Mello n. 48 — Villa Ipanema. (6710 D) R

PRECISA-SE de uma menina de 12 a 13 annos, para serviços leves; na rua Larga n. 55, 1º andar. (6831 E) S

PRECISA-SE de uma senhora que entenda de [illegible] e seja habilitada para outros serviços; rua Dr. [illegible] (Nictheroy). (6081 C) S

PRECISA-SE de uma perfeita cozinheira, á rua Torres Homem 117, ordenado 4$ por dia, com direito a almoço, entrada ás 9 e saida ás 5 horas da tarde. (6560 S) J

PRECISA-SE de agentes relacionados nesta praça, para artigos de grande e facil venda, como se póde verificar. Rua da Prainha 54, com o sr. Armando. (6683 S) S

PRECISA-SE de uma menina para tomar conta de duas creanças, sendo uma de 5 e outra de 4 annos; rua Felix da Cunha 71. Conde de Bomfim. (6640 D) J

PRECISA-SE de um entalhador, na rua do Lavradio 105. (6631 D) J

PRECISA-SE de uma empregada para serviço de uma senhora; rua Pinto Guedes 110. (6614 D) J

Molestias da Mulher

Cura radical das **inflammações do utero** e **dos ovarios**. Tratamento especial das **hemorrhagias, corrimentos**, suspensões e flôres brancas. Tratamento rapido por processos modernos e sem dôr da **blenorrhagia chronica** e suas **complicações**. Tratamento especial das molestias **nervosas**, da **anemia**, da **obesidade, arthritismo** e **manchas** da pelle. **Pagamento após a cura. Avenida Mem de Sá 115**, das 8 horas da manhã á 1 da tarde e das 4 ás 10 horas da noite. Attende a **chamados a domicilio e do interior.**

PRECISA-SE de uma moça de 12 a 14 annos, para serviços leves de um casal sem filhos. Rua Senhor dos Passos, 24 moderno, 1º andar. (6341 D) J

PRECISA-SE de uma moça ou uma senhora de edade; rua Valença n. 35, casa de familia. (6692 D) S

PRECISA-SE de um vendedor de doces, á rua Thomaz Coelho n. 44 — Aldeia Campista. (7131 D) R

PRECISA-SE de um homem habil, para jardineiro e mais serviços, para hotel, que dê fiança de sua conducta; á rua Aqueducto n. 324. (7093 D) J

PRECISA-SE de um rapaz para serviços domesticos; Uruguayana n. 122, dá-se casa, comida e 10$. (7075 D) J

CASAS E COMMODOS, CENTRO

ALUGA-SE, em casa de familia, rodeada de jardim, uma sala mobilada, e um commodo, por 25$, com todas as commodidades; telephone 2447 Central; rua do Rezende 198. (6732 E) J

ALUGA-SE a boa casa da rua Benedicto Hippolyto 186-B, para familia; aluguel 100$000. (6925 E) R

ALUGA-SE uma loja, na avenida Rio Branco 37, aluguel barato. (6935 E) J

ALUGA-SE o armazem do predio da avenida Mem de Sá n. 317; as chaves e mais informações na rua do Senado 280, junto á mesma avenida. (3841 E) J

ALUGA-SE um bom quarto a rapazes do commercio, em casa de familia; na rua do Hospicio 54 (2º andar), com pensão. (6945 E) J

ALUGA-SE na rua Senador Dantas 52, um quarto grande, bom e um pequeno de 20$000. (6942 E) J

ALUGA-SE na rua do Rezende 104, magnificas salas, mobiladas, com ou sem pensão, bondes á porta, luz electrica. Telephone, casa de todo o respeito. E

ALUGA-SE esplendida sala de frente, na travessa Nascimento Silva 17, proximo á rua Riachuelo. (6807 E) J

ALUGA-SE uma boa sala de frente, serve para um escriptorio ou para dormitorio de um casal e dois quartos a rapazes; na rua do Carmo, hoje Julio Cesar n. 65, junto á rua do Ouvidor, casa de familia, 2º andar. (6824 E) J

ALUGA-SE uma boa sala bem mobilada, a pessoa de tratamento; na avenida Mem de Sá 64. (813 E) J

ALUGA-SE parte de um 1º andar, a familia decente, pelo aluguel de 160$; na rua Visconde do Rio Branco n. 34, sobrado. (6840 E) J

ALUGA-SE o predio n. 378 da rua do Riachuelo. Trata-se na rua Senador Dantas n. 34, sob. (6888 E) S

ALUGA-SE um bom quarto com entrada independente; na avenida Passos n. 94, sob., em casa de familia. (6831 E) S

ALUGA-SE por 170$ a loja e o sobrado da rua de Sant'Anna n. 216; trata-se na rua da Alfandega n. 12, Peixoto & C. (6517 E) S

ALUGA-SE o grande armazem com commodos para familia; na rua Senador Euzebio n. 206, por 300$; trata-se na rua da Quitanda 46. (6690 E) S

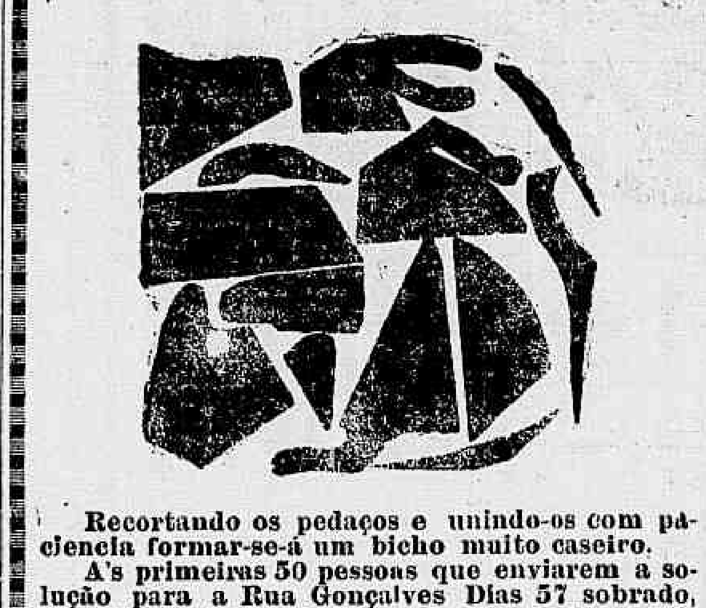

Recortando os pedaços e unindo-os com paciencia formar-se-á um bicho muito caseiro.

A's primeiras 50 pessoas que enviarem a solução para a Rua Gonçalves Dias 57 sobrado, remetter-se-á um bellissimo Album illustrado com 19 lindas vistas da cidade, artisticamente encadernado.

ALUGA-SE, em casa de um casal sem filhos, uma esplendida sala, mobilada para cavalheiro; na rua Evaristo da Veiga 47. (6437 E) A

ALUGAM-SE optimos quartos e salas de frente, sem mobilia, com luz e limpeza; na avenida Central 103. (3840 E) J

ALUGA-SE um bom quarto mobilado, a cavalheiro ou casal, casa de familia; travessa Muratori n. 22. (6016 E) R

ALUGA-SE uma sala mobilada, com todo o conforto; na avenida Gomes Freire 137. (3414 E) J

ALUGA-SE para familia o 2º andar do predio á rua dos Andradas n. 82, canto da praça General Osorio. Trata-se na chapelaria. (3502 E) M

ALUGA-SE um gabinete dentario; na rua do Hospicio n. 180. (6673 E) S

ALUGA-SE uma boa sala de frente magnificamente mobilada, entrada independente, muito perto da cidade, um minuto do bonde. Aluguel 100$; quem precisar deixe carta nesta redacção, a M. V. D. E

ALUGA-SE o armazem do predio da rua do Hospicio n. 235, tendo tambem frente para o becco do Thesouro; trata-se com Carrapatoso, na rua Sete de Setembro n. 29. (6180 E) J

ALUGAM-SE gabinetes, proprios para ateliers, manicure e escriptorios de representações. Avenida Rio Branco, 128. (6547 E) R

ALUGA-SE uma sala de frente para uma senhora ou cavalheiro, com ou sem pensão; para ver e tratar na avenida Rio Branco n. 25, 2º andar. (6553 E) J

Coração normal
Coração do bebedor

A cura da embriaguez

é rapida e radical com o **Salvinis** e as **GOTTAS DE SAUDE**, formulas do dr. Cunha Cruz, com 16 annos de pratica dessa especialidade. Vendem-se nas drogarias: PACHECO, no Rio e Baruel & C.ª—S. Paulo. (A 189)

ALUGAM-SE as seguintes casas, para familias:

Ladeira João Homem, 71	142$000
Mariz e Barros ns. 257 e 261	243$000
Mariz e Barros n. 259 "VILLA ENGENIE", diversas casas novas, desde	100$000
José Clemente, 47	122$000
Santo Christo dos Milagres, 102	91$000
Santo Christo dos Milagres, a loja do 199	110$000
Rua General Pedra para negocio e familia, 159	150$000
Rua do Mattoso, a casa n. II do 13	112$000
Rua do Mattoso, 15	152$000
Rua do Mattoso, 19	162$000
Rua Commendador Leonardo, 9	152$000
Rua do Cunha, a loja do 64	101$000

Tratam-se á rua de S. Pedro n. 72, loja, com Costa Braga & C. (4072 E) M

ALUGAM-SE uma espaçosa sala e dois gabinetes; na rua Sete de Setembro n. 109, 1º andar. (6654 E) S

ALUGA-SE por 350$ o 1º andar do predio do largo de S. Francisco de Paula n. 25, por cima da Perfumaria Nunes, proprio para familia de tratamento. (6558 E) R

ALUGAM-SE uma sala e um quarto; na rua do Riachuelo 267. (6567 E) J

ALUGA-SE uma linda sala de frente, bem mobilada, boa pensão; na praça Mauá n. 73, 2º andar. (6592 E) J

ALUGA-SE a um medico, uma sala no 1º andar da rua da Carioca n. 26; trata-se com F. Barroca, das 10 ás 14. (S6155) E

ALUGAM-SE boas salas para escriptorio, á rua da Quitanda 165. Papelaria Modelo. (6133) S

ALUGA-SE o sobrado da rua Commendador Saraiva n. 21; trata-se na rua da Quitanda 165. (6131) S

AO LEVANTAR... TOMAE UM PEQUENO CALIX DE
Guaranesia

ALUGA-SE o armazem da rua da Candelaria 97; trata-se na rua da Quitanda 165. (6132) S

ALUGA-SE um lindo commodo, com janella para rua; tem electricidade, a dois rapazes do commercio (não é casa de commodos); rua Sete de Setembro 155, esquina da travessa de S. Francisco. (6641 E) J

ALUGA-SE, a moço bem collocado no commercio e de boa conducta, um quarto com excellente pensão, em casa de familia respeitavel; rua General Camara 118. (6512 E) J

ALUGA-SE o predio da rua Senador Pompeu n. 205; trata-se na rua de São Pedro 35, loja. (3840 E) J

ALUGA-SE o sobrado da rua Camerino n. 107; trata-se na rua de S. Pedro n. 35, loja. (3841 E) J

ALUGA-SE o sobrado da avenida Passos n. 104; trata-se na rua de São Pedro 35, loja. (3842 E) J

ALUGAM-SE dois quartos, juntos, com pensão, para casal ou rapazes; trata-se avenida Rio Branco 122, 2º and. (7165 E) R

ALUGAM-SE dois quartos a moços solteiros e a casaes sem filhos; 25$ e 30$; rua da Misericordia 57, 1º and. (7161 E) R

ALUGA-SE em casa de casal sem filhos uma esplendida sala de frente, a outro casal, senhora ou moça de todo o respeito; na praia de Santa Luzia n. 142. (7054 E) J

ALUGA-SE uma bonita casa na rua do Riachuelo n. 157, porão habitavel, com quatro quartos, duas salas de frente, grande terraço, electricidade, gaz, etc. (7075 E) J

ALUGA-SE um bom quarto, com ou sem mobilia, a rapazes do commercio, em casa de familia; na rua do Riachuelo 383, sobrado. (6910 E) J

ALUGA-SE o predio n. 378 da rua do Riachuelo, e o segundo andar da rua Senador Dantas n. 34. Trata-se neste ultimo. (7072 E) J

ALUGA-SE um grande commodo muito espaçoso, arejado, com luz electrica, em logar saudavel, proprio para dois rapazes decentes; na avenida Mem de Sá n. 291, em frente á rua do Senado. Preço, 50$. (7095 E) J

ALUGAM-SE dois quartos com direito a toda a casa; na avenida Gomes Freire n. 45, sobrado. (7132 E) J

PRECISA-SE de um commodo em casa de familia seria, sem creanças e centro da cidade, para uma moça séria, com ou sem pensão; cartas nesta redacção, com inicial Rosa. (6977 E) R

LAPA E SANTA THEREZA

ALUGA-SE um bom quarto, a casal ou a rapazes, em casa de pequena familia; ladeira de Santa Thereza 110. (6844 F) J

ALUGA-SE a casa da rua Conselheiro Paranaguá n. 10, tendo 2 salas e 2 quartos; aluguel 75$. (6763 F) R

ALUGAM-SE excellentes commodos mobilados com luxo e conforto, a casaes ou cavalheiros, em morada de primeira ordem, com banhos quentes e frios e de immersão, creado ás ordens e telephone; na Villa Internacional, á avenida Mem de Sá 12; telephone Central 5.030. (441 F) R

ALUGA-SE o sobrado da rua Augusta n. 4, Santa Thereza; aluguel 110$; trata-se no n. 2. (6600 F) J

E. F. CENTRAL DO BRASIL

Associação Coral de A. Mutuos da E. F. C. Brasil

Chamamos a attenção dos illustres Srs. Associados para a nossa tabella de preços, estabelecida para os artigos seguintes:

Uniforme de Dolman e calça de Brim Kaki, superior, côr garantida por	27$000
Capa para bonet	1$500
Uniforme de Paletot e calça de sarja, azul, côr garantida, por	65$000
Bonet	9$000

Casa Leitão

LARGO DE SANTA RITA

JUVENTUDE ALEXANDRE

Faz com que os cabellos brancos fiquem pretos, não queima, não mancha a pelle.

A Juventude Alexandre desenvolve o crescimento do cabello e extingue a caspa com tres applicações

VENDE-SE EM TODAS AS PERFUMARIAS

PHARMACIAS E DROGARIAS -- Preço 3$000 rs.

"SUL AMERICA"

SECÇÃO DE PROPRIEDADES
Rua do Ouvidor 80
ALUGAM-SE

Os seguintes predios:
(As chaves nos mesmos ou conforme indicação dos respectivos cartazes).

BOTAFOGO — Travessa Honorina, 28, casa 6, com 2 quartos, 2 salas, etc. Aluguel 100$000; tem luz electrica.

CATTETE — Rua do Cattete n. 181, andar terreo, com 3 quartos, 2 salas, quintal, etc., e luz electrica. Aluguel 150$000.

S. CHRISTOVÃO — Rua Costa Guimarães, 22, casa 3, com 2 quartos, 2 salas, etc. Aluguel 55$000.

Rua General José Christino, 44, com 5 quartos, 3 salas, etc.; porão habitavel e grande chacara; tem luz electrica. Aluguel, 370$000.

MATTOSO — Boulevard S. Christovão, 60, espaçoso armazem, com 4 portas, todo reformado. Aluguel 185$000.

Rua Campo Alegre, 89, com magnificas accommodações para familia de tratamento, porão habitavel, luz electrica, grande quintal, etc. Aluguel 500$000.

ALUGAM-SE magnificas e amplas casas, na Avenida D. Luiza, com boas accommodações e installação electrica; á rua Euphrasia Corrêa 41, proximo ao largo do Machado; trata-se com o encarregado; aluguel 130$. (3280 G) J

ALUGAM-SE a preços muito modicos bella sala de frente e quartos mobilados para duas pessoas, com pensão, confortaveis, desde 200$ mensaes, luz electrica, telephone: Pensão Familiar, Praça José de Alencar 14 Cattete. (A6410)

ALUGA-SE, em Botafogo, á rua D. Marianna n. 229, a casa para pequena familia, por 140$; chaves no armazem perto. (6671 G) S

ALUGA-SE o excellente sobrado, n. 41 da rua do Cattete; informa-se na loja. (6620 G) J

ALUGAM-SE bons commodos, com pensão, em casa de familia de todo conforto, a casal ou rapazes; rua do Cattete 105, sobrado. (6649 G) J

ALUGA-SE, por 40$, perto do mar, um quarto mobilado, com electricidade, em casa de familia franceza; rua Corrêa Dutra 78. (6661 G) J

ALUGA-SE uma casa, por 120$, 2 quartos, 2 salas, etc., e grande área; á rua Bento Lisboa 89, Cattete. (3182 G) J

ALUGAM-SE magnificas casas, na Avenida Bella Vista com accommodações hygienicas; na rua Euphrasia Corrêa 42, proximo ao largo do Machado; aluguel 115$; trata-se com o encarregado. (3281 G) J

ALUGA-SE uma casa, por 130$; 3 quartos, 2 salas, grande quintal; Cattete 214. (3181 G) J

ALUGA-SE uma casa, por 87$; tem grande quintal; Bento Lisboa 89, Cattete. (3180 G) J

ALUGA-SE uma casa nova com todas as commodidades para familia; na rua General Menna Barreto n. 142 (Botafogo). (6706 G) S

ALUGA-SE o predio da rua Pedro Americo n. 158; as chaves no n. 31, tem duas salas, dois quartos mais dependencias, luz electrica e quintal, 110$000. (6695 G) S

ALUGAM-SE em casa de familia um bom quarto e uma sala com pensão a casal ou cavalheiro, tem telephone; rua Andrade Pertence 32. (J 6350) G

ALUGA-SE uma casa na travessa Senador Vergueiro; trata-se na rua Senador Vergueiro n. 219. (750 G) S

ALUGAM-SE lindas casas a 180$ á rua D. Marciana 89 e a 280$ a de n. 93. (R 3578) G

ALUGAM-SE duas salas independentes, juntas e mobiladas, no 1º andar duma casa de familia franceza; rua Voluntarios da Patria 429. (6668 G) S

ALUGA-SE, por 170$, a casa da rua General Menna Barreto 161; trata-se na rua da Alfandega 12, Peixoto & C. (6535 G) S

ALUGA-SE, por 70$, a casa da rua Fernandes Guimarães 91-IV; trata-se na rua da Alfandega 12, Peixoto & C. (6530 G) S

ALUGA-SE o predio da rua Alice 38 (Laranjeiras); as chaves no n. 36. (6533 G) J

ALUGAM-SE as casas ns. V, VI, VII, da Villa Carolina, e 68 da rua Delphim, com 3 quartos, 2 salas e luz electrica; para informações, no barracão, da mesma villa, (Botafogo). (6827 G) J

ALUGA-SE o predio á rua Machado de Assis n. 39, Cattete, para familia de tratamento; está aberto á qualquer hora; trata-se na rua Delphim n. 81, Botafogo. (6815 G) J

ALUGA-SE a casa á rua Indiana 37, (Aguas Ferreas); a chave ao lado; trata-se na rua D. Carlota 52, casa 7. (6785 G) R

ALUGA-SE a casa n. 65 da rua Paulino Fernandes, Botafogo, por 90$; as chaves na mesma rua n. 69. (6752 G) R

ALUGA-SE, por 45$, em casa de familia, um quarto de frente, mobilado; gaz e roupa de cama; rua D. Carlos I 91, Cattete. (6767 G) R

ALUGA-SE linda sala, com terraço, independente, a cavalheiro ou casal de tratamento em casa de familia respeitavel, onde ha todo conforto, pensão de primeira ordem; tambem ha quartos com mobilia; á rua S. Manoel 20, Botafogo. (6826 G) J

ALUGA-SE em casa de familia, um bom aposento, mobilado e com pensão, por 120$ mensaes, a um senhor de tratamento. Corrêa Dutra, 76. (4822 G) J

ALUGA-SE, mobilada, com todo o luxo e conforto, uma espaçosa sala de frente, com ou sem pensão, em casa de familia, a um casal de tratamento; na rua Corrêa Dutra 76. (4823 G) J

ALUGA-SE uma sala independente, para rapazes. Aluguel 35$; na travessa João Affonso n. 11, Botafogo. (6944 G) J

ALUGAM-SE dois bellos quartos com janellas, forrados e com luz electrica, em casa de familia, com todas as commodidades, perto dos banhos de mar na praia da Saudade 10, fim da praia de Botafogo. Preço commodo. (6576 G) S

ALUGA-SE a boa casa da rua Conde Irajá n. 136, com tres quartos, duas salas, cozinha, banheiro, illuminada á luz electrica, e um grande quintal; para ver e tratar, na rua Sachet n. 12, sobrado. (6187 G) J

ALUGAM-SE bons commodos e casinhas hygienicas e baratas, na rua General Severiano 74; trata-se com o encarregado, sr. Eliseu. (1148 G) R

ALUGA-SE um bom quarto, em casa de familia, com luz electrica; rua Bambina 129, Botafogo. (7023 G) R

ALUGA-SE o predio n. 61, da rua Carvalho Monteiro, Cattete. Está aberto das 11 ás 5 da tarde. (R 7159) G

ALUGA-SE a casa da rua Assumpção n. 30, em Botafogo, com duas salas, quatro quartos e mais dependencias e grande quintal. As chaves estão na mesma e trata-se na rua Gonçalves Dias n. 18 (armazem). (7125 G) R

ALUGA-SE só para cavalheiro um optimo dormitorio com boa mobilia e bem arejado, num elegante predio moderno com banhos quentes incluidos no aluguel e todas commodidades. Casa muito socegada de familia estrangeira sem creanças: rua Corrêa Dutra n. 166, Cattete. (J 3841) G

ALUGA-SE uma sala de frente, bem mobilada, a um senhor sério, em casa de familia estrangeira, á rua das Laranjeiras n. 86. (7169 G) M

ALUGAM-SE os predios á rua Real Grandeza n. 328, chaves no n. 326, com 2 quartos, novo, boas installações, e o da praia de Botafogo 62, para pequena familia de tratamento; informa-se tel. 338, Sul. (6981 G) S

ALUGAM-SE sala e quarto de frente, com ou sem mobilia, em casa de familia, a modista, moços ou casal; na rua do Cattete n. 28. (7138 G) A

ALUGA-SE um bom sobrado, na rua do Cattete n. 27, com duas entradas independentes; trata-se em baixo, no armazem Progresso. (7011 G) R

ALUGA-SE o predio n. 55 da rua General Polydoro, Botafogo, com todo o conforto, gaz e electricidade. (7002 G) R

ALUGAM-SE boas casas, com todo o conforto, para pequenas familias; na rua D. Polyxena n. 70, Botafogo. (7002 G) R

A'S REFEIÇÕES... UM CALIX DE
Guaranesia

ALUGA-SE um bom armazem com dois quartos nos fundos, proprio para qualquer negocio; na rua Voluntarios da Patria n. 349. As chaves estão no 345 da mesma rua e trata-se no Café Campista, Avenida Rio Branco n. 38. (3843 G) J

ALUGA-SE, em casa de familia estrangeira, a moços empregados no commercio, um bom quarto, limpo, claro e arejado; tem W.-C. e banheiro de chuva; rua D. Carolina 28, Botafogo. (6972 G) J

ALUGA-SE a casa da rua Cunha Barbosa 31, Saude, propria para moradia; para ver, na mesma; trata-se na rua Uruguayana 174. (7171 I) R

CATUMBY, ESTACIO E RIO COMPRIDO

ALUGA-SE um quarto, com janella para a rua, por 21$, a uma senhora; travessa da Luz 4, sobrado, Rio Comprido. (6794 J) R

ALUGA-SE a casa da rua Faria 23; a chave no 19. (6747 J) R

ALUGA-SE uma bonita sala de frente, com entrada independente, a moços do commercio, em casa de familia de respeito; ver e tratar, á rua Conselheiro Barros n. 2 esquina de Barão do Sertorio, Itapagipe. (6806 J) J

ALUGAM-SE as casas, pintadas e forradas de novo, da rua Pereira de Siqueira ns. 91 e 93-I; com 4 e 3 quartos, 2 salas, luz electrica, etc., por 145$ e 130$ mensaes; bondes de 100 rs, de S. Francisco Xavier; as chaves na casa VIII do n. 93, e trate-se na rua do Ouvidor 145, casa Bevilacqua, com o sr. Mario. (6351 J)

ALUGAM-SE excellentes commodos e um chalet, separado, de 15$ a 45$; rua Paula Ramos 2; bonde de Santa Alexandrina. (1920 J) J

CALÇADOS

Grande liquidação por motivo de obras

Calçados por todo o preço

CASA BRAZIL

Rua 7 de Setembro N. 135

TELEPHONE 5438—Central

LEME, COPACABANA, IPANEMA E LEBLON

ALUGA-SE uma boa casa á rua Guimarães Caipora n. 148; trata-se na mesma rua n. 120, Copacabana. (6782 H) R

ALUGA-SE a casa da rua Araujo Gondim 64, Leme; as chaves estão no n. 66. (6801 H) J

CAPILINA

CURA

— CONSTIPAÇÕES —

INFLUENZA, TOSSES, ETC.

ALUGA-SE a esplendida casa da rua Paula Freitas 95, com quatro bons quartos, duas salas, copa, banheiro, despensa, grande cozinha quarto para creados grande quintal, com gallinheiro e tanque; as chaves estão na rua Barata Ribeiro n. 253. (7042 H) J

ALUGA-SE, por 350$, a casa 830 da avenida Atlantica; trata-se na rua da Alfandega 12, Peixoto & C. (6531 H) S

ALUGA-SE, por 250$, um predio moderno, assobradado, á rua Santa Alexandrina n. 243, com porão habitavel, tres quartos, quatro salas, banheiro cozinha installações electrica e a gaz. (6910a) J

ALUGAM-SE excellentes casas, para pequenas familias, em logar muito saudavel; informa-se, por favor, na rua Itapiru n. 90, venda; as casas são na travessa do Navarro n. 25, antigo. (J)

ALUGA-SE uma boa casa, nova, na rua Visconde Sapucahy 337, perto da Avenida Salvador de Sá; trata-se na rua do Rosario 60. (6517 J) R

ALUGA-SE o predio n. 76 da rua Conselheiro Pereira Franco (Estacio); as chaves estão no 84. (6588 J) J

ALUGAM-SE tres boas casinhas, com optimas accommodações e quintal, acabadas agora de reformar; na rua Campos da Paz 124 a 130. Trata-se no Restaurant Paris, Uruguayana 41. (6160 J) S

ALUGA-SE a casa, recentemente construida, da rua Nova S. Luiz 63 (Rio Comprido); aluguel 100$; trata-se na mesma rua 59, onde se acham as chaves. (6718 J)

ALUGA-SE em casa de familia, á rua Aristides Lobo n. 237, magnificos commodos a casaes sem filhos, cavalheiros ou senhoras de tratamento e bons costumes; a rua é servida por diversas linhas de bondes de cem réis e a casa, além de ser muito limpa, dispõe de um grande terreno proprio para recreio dos seus moradores; trata-se na mesma com o sr. Oliveira. J

DROGARIA GRANADO & FILHOS

RUA URUGUAYANA N. 91

Drogas novas
Remedios garantidos
Sortimento variado
Preços baratissimos

Temos balança americana sensivel a 1 gramma, para pesagem gratuita da nossa freguezia.

ALUGAM-SE 3 casas novas, com 2 salas, 2 quartos, despensa gaz, electricidade, pateo; rua Paula Freitas 50-A; trata-se no 61; 120$. (6583 H) J

ALUGA-SE o predio da rua Ipanema n. 80, para pequena familia de tratamento; as chaves á rua N. S. Copacabana 817. (7039 H) J

SAUDE, PRAIA FORMOSA E MANGUE

ALUGA-SE a confortavel casa da rua de S. Leopoldo 351, proximo ao Estacio, com duas grandes salas, 4 quartos, etc.; trata-se na mesma, das 11 ás 17 horas. (6540 I) J

ALUGA-SE o sobrado da rua João Alvares n. 24, tendo 2 salas e 4 quartos grandes; a chave está na loja; trata-se na rua Livramento n. 150. (6633 I) J

ALUGA-SE o espaçoso armazem do predio da rua Visconde de Sapucahy n. 200; a chave acha-se no sobrado, e trata-se na rua Frei Caneca n. 335, com Henrique Rohe. (6525 I) R

ALUGA-SE um bom armazem, com commodos nos fundos, pintado e todo reformado de novo; na rua da Saude n. 201; as chaves na casa de ferragens, pegado; trata-se na rua Luiz de Camões n. 14, armazem. (6018 I) J

ALUGA-SE a casinha n. 1 da rua Affonso Cavalcanti n. 151; tem electricidade; só se aluga para familia; trata-se no 41. (6720 J) J

ALUGA-SE uma casa na rua D. Laura de Araujo n. 80, toda reparada de novo, com luz electrica; para ver e tratar desde as 2 ás 4 da tarde, na mesma casa. (6885 J) J

AO DEITAR... TOMAE UM CALIX DE
Guaranesia

ALUGA-SE a casa da rua Dr. Affonso Cavalcanti n. 158; as chaves estão no n. 162 e trata-se na rua Espirito Santo 49, loja, preço 90$000. (7115 J) R

ALUGAM-SE a 120$ e 130$ mensaes, os predios assobradados ns. 58, e 64 da rua Paula Britto, Andarahy. As chaves na rua Barão de Mesquita n. 843. Para tratar na rua Christovão Colombo n. 44 (Cattete), das 17 ás 19 horas, ou Junta Commercial (das 12 ás 13 horas), com o sr. Magalhães. (7057 J) J

ALUGA-SE o predio n. 10 da rua Dona Eugenia, Rio Comprido, com duas salas, tres quartos e mais dependencias. A chave no mesmo n. 8 e trata-se na rua Uruguayana 128, loja de chá. (7053 J) J

CONSULTE V. EX. QUE...

COM os preços baratissimos que vendemos
os bellos moveis que possuimos
as facilidades de pagamentos que fazemos.

Só não mobilia a casa quem não quer

Martins Malheiro & C. Rua da Alfandega n. 111

ALUGA-SE quarto a casal, por 40$, com pensão 100$, tem electricidade, chuveiro, etc.; Santa Anna 33, por cima da Fortuna. (6386 E) J

MADEIRAS E MATERIAES

A. Costa Araujo

Rua Treze de Maio, 36

(Proximo ao Theatro Municipal)

Telephone-Central 3239

Madeiras grossas, serradas e apparelhadas — Pinhos estrangeiros e nacionaes — Cimento, Telhas, Tijolos, Cal de Cabo Frio, de pedra e de marisco.

ALUGA-SE uma loja com uma porta, á avenida Rio Branco n. 31. Aluguel barato. (6439 E)

ALUGAM-SE sala de jantar, quarto, cozinha e terraço, na rua Marechal Floriano 231. (6719 E)

ALUGAM-SE os seguintes predios: um magnifico predio com bastantes accommodações para familia ou pensão, á rua Leite Leal n. 9 (Laranjeiras); um bom sobrado na rua de Catumby n. 32, esquina da de João Ventura; um bom armazem com commodos para familia, á rua Visconde de Itauna n. 87, a chave está na loja contigua; um magnifico sobrado no Boulevard Vinte e Oito de Setembro n. 354; um predio para pequena familia, á rua de S. Carlos n. 33; um dito, á rua Jorge Rudge n. 14; um dito á rua Dr. Silva Pinto n. 21; um dito, á travessa D. Rosa n. 38; um dito, á rua Assis Carneiro 283; um dito proprio para negocio, á rua Dr. Clarimundo de Mello n. 37 (Piedade); tres ditos para pequenas familias, á rua Dr. Nabuco de Freitas ns. 149, 151 e 155; uma pequena casa na ladeira do Morro da Saude n. 9, casa 6 e trata-se na rua da Quitanda n. 87, Companhia de Seguros União dos Proprietarios. (6382 E) J

ALUGA-SE por 180$ um bonito chalet, na rua D. Luiza, tem a mais linda vista, muito fresco e saudavel, jardim e muita agua; a chave está ao lado no 116, onde se informa. (6603 E) S

ALUGA-SE uma sala, 1º andar, com duas sacadas; Uruguayana n. 122. Telephone n. 3211. (6874 E) S

ALUGA-SE em casa de familia, uma bonita sala de frente, independente, com ou sem mobilia, a 60 e 20$; rua Monte Alegre 11, proximo á rua Riachuelo. (6703 E) R

ALUGA-SE uma esplendida sala de frente, muito bem mobilada, com entrada independente, com pensão, a rapazes decentes, em casa de familia; na rua Visconde de Paranaguá 15 (Lapa). (6682 E) S

ALUGAM-SE na Villa Rio Branco, avenida Mem de Sá, esq. de Invalidos, esplendidas casas por 140$. (6684 E) J

ALUGA-SE um quarto, com ou sem pensão; na rua Buenos Aires 44, 2º andar. (6928 E) J

ALUGA-SE um escriptorio, por 35$; tem telephone, a quem fizer limpeza; rua Prainha 7. (4810 E) J

ALUGAM-SE duas salas, tendo quatro sacadas, á rua S. José n. 1, 1º andar, defronte á egreja S. José. (6145 E) S

Juventude Alexandre

Faz com que os cabellos brancos fiquem pretos, não queima, não mancha a pelle.

A Juventude Alexandre desenvolve o crescimento do cabello e extingue a caspa com tres applicações.

Vende-se em todas as perfumarias — Pharmacias e drogarias. Preço 3$000 rs.

ALUGA-SE para um casal sem filhos o 2º andar da rua dos Ourives n. 85. Trata-se na rua Gonçalves Dias n. 57, com o sr. Julio. (7031 E) J

ALUGA-SE o armazem do predio da rua Senhor dos Passos n. 165; a chave no n. 167 (marmorista); trata-se na rua General Roca n. 209. (7011 E) R

ALUGA-SE boa sala de frente, mobilada, e pensão; tratar na rua Evaristo da Veiga 22, 1º andar. (6967 E) J

ALUGA-SE uma boa sala, com luz electrica, a casal sem filhos ou rapazes de todo respeito, em casa de familia de tratamento, na rua Monte Alegre 17. (6513 F) J

ALUGAM-SE excellentes quartos e salas a solteiros e casaes sem filhos, em predio novo, bom banheiro, luz electrica e demais commodidades; na rua das Marrecas n. 15 (frente do Passeio Publico). (6149 F) S

ALUGAM-SE, as casas da rua Joaquim Silva 92 e 94, Lapa, com magnificas accommodações, installações electricas, gaz, etc.; tratar, á mesma rua, na venda da esquina do beco do Imperio, com o sr. Valentim. (6914 F) J

ALUGA-SE uma casa á rua Costa Bastos; informações e chave com o sr. Teixeira, Garage Universal, Riachuelo 243. (J7117) F

ALUGA-SE o predio da rua Conde de Lage 56; aluguel 280$; trata-se á rua do Hospicio 38, 1º andar, com o sr. Jorge Pinto. (7037 F) J

CATTETE, LARANJEIRAS, BOTAFOGO E GAVEA

ALUGA-SE o predio da rua das Laranjeiras n. 239. As chaves estão no armazem em frente e trata-se á rua do Ouvidor n. 94. (S 6143) G

ALUGAM-SE, em casa de familia, a cavalheiros, dois bons quartos, independentes, a 20$ e 35$, perto dos banhos de mar e bonde á porta; Pedro Americo 85 (Cattete). (6127 G) S

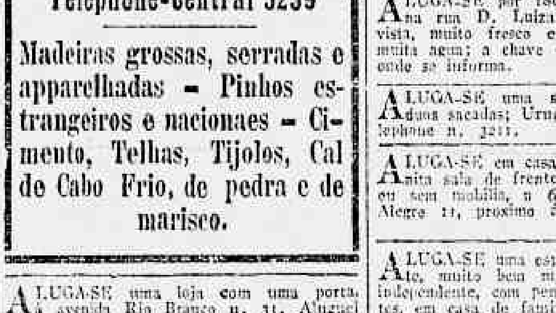

e para as **MOLESTIAS DA PELLE**

MANCHAS,
SARDAS,
ESPINHAS,
RUGOSIDADES,
CRAVOS,
VERMELHIDÕES,
COMICHÕES,
IRRITAÇÕES,
FRIEIRAS,
FERIDAS,
CASPAS,
PERDA DO CABELLO,
DORES,
ECZEMAS,
DARTHROS,
GOLPES,
CONTUSÕES,
QUEIMADURAS,
ERYSIPELAS,
INFLAMMAÇÕES,

Deve-se empregal-o sempre de accordo com as instrucções que acompanham cada vidro.

ALUGA-SE em casa de familia um bom commodo de frente, com ou sem mobilia; na rua Senador Dantas n. 27. (6679 E) S

ALUGA-SE um bom quarto mobilado, á praia Santa Luzia 182. (6720 E)

ALUGA-SE uma porta, na rua da Carioca n. 53, casa de papeis pintados. (7136 E) R

ALUGA-SE a casa da rua Barão do Rio Branco (antiga travessa do Senado) n. 13, a cinco minutos do centro, com quatro dormitorios, duas salas e demais accommodações para familia de tratamento. (7130 E) R

ALUGA-SE uma sala de frente; na rua da Carioca n. 8, 2º andar. Preço, 60$000. (6710 E) R

ALUGA-SE, em casa de familia respeitavel, uma sala de frente a moços do commercio ou a casal que trabalhe fóra; rua do Hospicio 232, 2º andar. (6665 E)

ALUGAM-SE, em casa de familia, dois bons e espaçosos quartos com pensão, mobilados ou não, a casal ou a rapazes de tratamento. Rua do Carmo n. 66, 2º andar, proximo á rua do Ouvidor. (7031 E) J

ALUGA-SE uma sala de frente, a um senhor de respeito, com ou sem mobilia e luz electrica, em casa de duas pessoas; na rua de S. Pedro n. 155, canto de Uruguayana. (6029 E) J

ALUGA-SE um sobrado, á rua da Alfandega 163. Trata-se na loja. (6678 E) S

ALUGAM-SE uma sala e quarto, separados, mobilados e com pensão, em casa de familia, a casaes ou a moços sérios; na rua do Lavradio 127. (6337 E) J

ALUGA-SE o bom armazem da rua Vasco da Gama n. 170, ponto importante para varejo. Para ver e tratar na rua Sachet n. 12, sobrado. (6188 E) J

ALUGA-SE o confortavel e limpo sobrado da rua da Alfandega n. 171, para pequena familia. Para ver e tratar na rua Sachet n. 12, sobrado. (6187 E) J

ALUGA-SE a loja da rua Visconde de Itauna n. 54, com commodo para familia; trata-se na rua da Prainha n. 15; as chaves estão na loja ao lado. (6281 E) J

ALUGA-SE, aliás, a Casa Lord é a que mais barato vende calçados e artigos de sport. Carioca 30. (1557 E) R

"GARANTIA DA AMAZONIA"

SOCIEDADE DE SEGUROS
MUTUOS SOBRE A VIDA

Se v. s. está de boa saude hoje, é justamente o momento para se segurar.

Não espere até ficar doente e então ser regeitado — $500 por semana é tudo o quanto lhe custará seu seguro.

Departamento dos Estados do Sul
Avenida Rio Branco, 22|26

ALUGA-SE uma boa sala de frente com gabinete e alcova, proprio para escriptorio, consultorio ou officina de costura; na rua da Carioca, lado da sombra; informa-se na mesma rua n. 39, leiteria. (7114 E) R

ALUGA-SE em casa de familia estrangeira, um bom aposento mobilado, perto da Avenida, rua Evaristo da Veiga 20. (7128 E) R

ALUGA-SE o optimo predio da travessa Muratori n. 49, com excellentes accommodações para familia de grande tratamento. Pode ser visto das 8 da manhã ás 5 da tarde, diariamente. (7047 E) J

ALUGA-SE bom quarto, prompto, para moço solteiro, que seja sério, em casa de um casal de respeito, por 50$; rua Machado de Assis n. 12, Cattete. (6861 G) S

ALUGAM-SE na rua da Assumpção n. 66, a casa n. II, a casa n. III e a casa n. VII, com dois quartos, duas salas, cozinha, quarto para tomar banho, quintal e jardim na frente; destas casas, illuminadas a luz electrica, preço 80$; aluga-se tambem, no mesmo logar, a casa n. X, com sala de visitas, sala de jantar, boa cozinha, quarto de banho com agua quente e fria, tres bons quartos, no sobrado, illuminada a luz electrica e bom quintal; trata-se na mesma rua n. 25. (3844 G) J

ALUGAM-SE bons commodos, com e sem mobilia; rua D. Luiza n. 31, Gloria. (6135 G) R

ALUGAM-SE, desde 150$ mensaes, optimas salas e quartos, ricamente mobilados, com pensão de 1ª ordem, á rua Buarque de Macedo n. 71, proximo dos banhos do Flamengo; telephone 4920, Central. (6128 G) J

ALUGA-SE, em casa de familia, uma bonita sala de frente com quatro janellas, ricamente mobilada, propria para um casal ou cavalheiro de tratamento; rua Bento Lisboa n. 25. (6550 G) R

INSTITUTO DE PHYSIOTHERAPIA

Duchas, Massagens, Banhos de Luz, Vapor, Sulphurosos, etc, para tratamento das molestias chronicas, especialmente Arthritismo e arterios selerose, etc. — Avenida Gomes Freire n. 99. — Consultas das 4 ás 6 horas

ALUGA-SE, por 95$, a casa da rua da Gamboa 265; trata-se na rua da Alfandega 12, Peixoto & C. (6534 I) S

ALUGA-SE, por 110$, o sobrado do predio á rua do Livramento 205, com 2 salas, tres quartos, quintal, banheiro, installação electrica, etc.; trata-se á rua dos Andradas 82, chapelaria. (6661 I) M

De Miracle

Tira os cabellos superfluos do rosto, collo e braços. Encontra-se nas casas: Bazin, Hermanny e Cirio.

ALUGA-SE um bom predio assobradado, na rua Senador Euzebio n. 528; trata-se na avenida Rio Branco n. 45, loja, ou á rua de S. Francisco Xavier 393. (7111 I) R

ALUGA-SE uma moça, para serviço de pequena familia de tratamento; na rua Visconde de Itauna 97, casa 1; dá referencia da conducta; não dorme no aluguel. (7078 I) J

"GARANTIA DA AMAZONIA"

SOCIEDADE DE SEGUROS
MUTUOS SOBRE A VIDA

$500 a 2$000 são as pequenas quantias a pagar semanalmente, mas esse pagamento lhe dará o maximo do seguro em nossa Secção Industrial.

Departamento dos Estados do Sul
Avenida Rio Branco, 22|26

ALUGA-SE, por 45$, a casa n. 3 da rua Dr. Campos da Paz n. 48; boa sala, quarto cozinha; está limpa, a chave n. 6. (6980 J) R

ALUGAM-SE, em casa de familia, uma excellente sala e um quarto, por 60$, e um quarto por 30$; á rua Dr. Carmo Netto n. 300, proximo á avenida Salvador de Sá. (7050 J) J

ALUGA-SE a magnifica casa da rua Dr. Rodrigues dos Santos n. 61, com 3 quartos, 2 salas e mais dependencias, electricidade; aluguel 120$; trata-se á rua S. Christovão n. 122. (7036 J) J

ARISTOTELES ITALIA AO PUBLICO

COMO A "A NOITE" FAZ "REPORTAGENS SENSACIONAES"

DETALHES SOBRE UMA CAMPANHA CALUMNIOSA E SUA RESPECTIVA RESPOSTA

O folheto com estes titulos acha-se á disposição do publico, gratis, nas seguintes casas: Typographia Central, á rua Senador Euzebio, 109, e casa Torres, rua Senhor dos Passos, 98. Remette-se tambem, gratis pelo Correio. Pedidos ao professor Aristoteles Italia, Caixa Postal, 604, rua Senhor dos Passos, 98, sobrado, Rio.

FABRICAS
DE
Massas alimenticias Reunidas
GIORELLI & C.
75, Praça da Republica, 75 — Telephone 1939 Central

IMPORTADORES DE GENEROS ITALIANOS
ESPECIALIDADE EM VINHOS:
Barbera, Nebiolo, Grignolino e Capri branco
Vinho Chianti em caixa, diversas marcas

Variado sortimento de massas alimenticias fabricadas por systemas os mais modernos e aperfeiçoados.

Talharins com ovos frescos ás quintas-feiras, sabbados e domingos, no armazem á rua Lavradio 18 e 20. Telephone 3756 Central.

Massinhas glutinadas com ovos, em caixinhas de diversos tamanhos, recommendaveis como optimo alimento das creanças e convalescentes.

A' venda nos principaes armazens.

PEÇAM CATALOGO

ALUGA-SE a boa casa da rua Gregorio Neves n. 18; as chaves estão na rua Barão Bom Retiro n. 19; trata-se na mesma. (7070) J

ALUGA-SE o bello sobrado da rua Estacio de Sá n. 75, por 170$; trata-se na rua da Quitanda n. 46 e Assembléa 18, sobrado. (6691 J) S

HADDOCK-LOBO E TIJUCA

ALUGA-SE o predio da rua Itacurussá (Tijuca), com magnificas accommodações para familia de tratamento, com dois pavimentos, ladeado de jardim, com vasto pomar; para mais informações, na rua da Alfandega 266. (3841 K) J

ALUGA-SE o predio da rua Santo Henrique n. 146, proximo á praça Saenz Peña, com 6 bons quartos, 4 salas, installação electrica, fogão a gaz, aquecedor para banhos, optimo quintal, etc.; as chaves estão á rua Desembargador Izidro n. 5. (6755 K) R

ALUGA-SE o predio da rua 28 de Setembro 33, na Muda da Tijuca, tendo 3 salas, 4 quartos, cozinha, despensa, banheiro e bom quintal; as chaves acham-se no mesmo, e trata-se na rua 1º de Março 10, das 3 ás 4. (6584 K) J

ALUGA-SE uma casa apalacetada, tendo tres quartos bom porão com quatro quartos e mais commodidades, propria para familia de tratamento; na rua 28 de Setembro n. 20; as chaves no n. 25, Muda da Tijuca; tambem se trata na rua 1º de Março 127, sobrado; telephone 5026, Norte. (3841 K) J

ALUGA-SE o predio novo de sobrado, com quatro quartos, jardim e entrada ao lado, proprio para familia de tratamento, logar muito saudavel, no prolongamento da rua Mariz e Barros n. 517, fim da rua Barão de Amazonas; trata-se no n. 514, onde estão as chaves. Aluguel 210$000. (6902 K) J

ALUGA-SE por 40$ uma pequena casa; na rua Senador Nabuco n. 220. (6753 L) R

ALUGA-SE em Paquetá, uma pequena casa completamente mobilada, a um casal, por preço modico, perto de praia e barcas. Trata-se na rua de S. Luiz Gonzaga n. 215, S. Christovão. (6784 L) R

ALUGA-SE uma casa assobradada, com dois grandes quartos, duas salas, cozinha, banheiro e luz electrica, completamente limpa. Aluguel 91$; na rua de São Januario n. 259. S. Christovão. (6705 L) R

PEITORAL LONDRINO
PURAMENTE VEGETAL
Cura radicalmente:
Tosses rebeldes, bronchites, catarrhos das creanças
Agentes Carlos Cruz & C.
R. 7 de Setembro, 81—Rio

ALUGA-SE por 132$ a casa da rua de S. Christovão n. 447, bondes de cem réis, com cinco quartos e outras dependencias, pintada e forrada de novo, e com electricidade. Chave no n. 445; para tratar na rua do Hospicio n. 91. (6822 L) J

ALUGA-SE uma casinha, nova, em logar muito aprazivel, com sala, quarto, cozinha, latrina, e tanque por 45$; para informações, rua S. Luiz Gonzaga 94, S. Christovão. (6923 L) J

PARTOANALGINA
MODERNO PREPARADO PARA SUPPRIMIR AS DÔRES DO PARTO, SEM PERIGO. EMPREGADO COM GRANDE EXITO.
VERDADEIRO ALLIVIO DAS PARTURIENTES.
FABRICADO PELO
Laboratorio Paulista de Biologia
RUA QUINTINO BOCAYUVA N. 24 — SÃO PAULO
Encontra-se nas principaes pharmacias, drogarias e em todas as casas de artigos de cirurgia — Deposito no Rio:
RUA DA ASSEMBLÉA N. 7 — SOBRADO

ALUGA-SE o confortavel predio da rua Industrial n. 70; trata-se no largo de S. Francisco de Paula 42 (A Brasileira); as chaves se acham na Confeitaria do largo da Segunda-Feira. (6899 K) J

ALUGA-SE um predio novo, á travessa Soares da Costa n. 48 (praça Saenz Peña), está aberto das 8 ás 4 da tarde; para ser examinado. Aluguel 90$000. (6860 K) S

ALUGAM-SE commodos limpos, na casa n. 45 da rua 28 de Setembro (Muda da Tijuca); trata-se na mesma, com d. Bemvinda Baptista. K

ALUGA-SE á rua Haddock Lobo n. 422, bons aposentos a cavalheiros de tratamento, com ou sem pensão. Dá-se comida a domicilio. (6680 K) J

ALUGAM-SE bons e limpos commodos, desde 25$ a 45$, na bonita e respeitavel casa da rua Haddock Lobo n. 36. (6182 K) J

ALUGAM-SE, em casa de familia respeitavel, á rua Haddock Lobo n. 417, uma sala de frente e dois quartos grandes, mobilados, com pensão, a quem na altura de fazer parte da communidade. (1345 K) R

ALUGAM-SE dois bons quartos, mobilados, com todas as commodidades e com pensão, a pessoas de tratamento; rua Haddock Lobo 11. (1250 K) J

ALUGA-SE um bom commodo, á uma senhora só, em casa de outra senhora decente; rua do Uruguay 127, casa X, ponto dos bondes. (6132 K) S

ALUGAM-SE as confortaveis casas da travessa S. Salvador ns. 17 e 39. As chaves estão na rua rua Haddock Lobo 393. (S 6778) K

ALUGA-SE, á rua dos Araujos 75, a casa n. 2; as chaves no porão n. 6, e trata-se á rua Conde do Bomfim n. 117. (6908 K) J

ALUGA-SE a boa casa da rua Esperança 14 (S. Christovão), com 3 quartos, duas salas, cozinha, etc., illuminada a electricidade. As chaves no mesmo, das 7 da manhã ás 5 da tarde; trata-se á rua do Ouvidor 162. L

ALUGA-SE por 120$ a casa assobradada da rua Felippe Camarão n. 145, tem duas salas, dois quartos e demais dependencias. Trata-se á rua de Santa Luiza n. 54, Maracanã, onde estão as chaves. (6142 L) S

CAFE'
CAMARA
Moendo sempre

ALUGA-SE a bella, nova e confortavel casa da rua Barão de Bom Retiro 796. Tem quatro quartos, saleta, salas de visita e de jantar, banheiro com agua quente e fria, copa, cozinha, bom quintal, quarto para creados etc.; as chaves estão no n. 792 e trata-se na avenida Rio Branco n. 48. (6852 L) S

ALUGAM-SE quartos a 20$, 25$ e 30$; na rua Bomfim n. 98; tem muita agua e muito terreno. (6405 L) R

ALUGA-SE o predio da rua Conselheiro Thomaz Coelho n. 47, com dois quartos, duas salas, etc.; as chaves na Padaria Universal, rua Barão de Mesquita 300; trata-se na rua da Alfandega n. 30, 2º andar. (4071 L) M

ALUGA-SE por 90$ a casa da rua Oliveira Fausto n. 7; trata-se na rua da Alfandega n. 10, Peixoto & C. (6532 L) S

A QUEM PRECISAR DE COLLOCAÇÃO

Vae brevemente haver concurso no Banco do Brasil para preenchimento de 50 logares que vão haver com a creação de mais 50 agencias. No Instituto Polyglotico ha curso especial para o referido concurso. Dos candidatos nelle preparados o anno passado, nenhum foi reprovado. — AVENIDA RIO BRANCO — 106-108.

ALUGA-SE o predio da Estrada Nova da Tijuca 157, com duas salas, dois quartos, grande porão, installação electrica, cozinha, tanque, banheiro, etc.; as chaves na casa 167, com a sra. d. Albina; aluguel 100$. (3705 K) R

ALUGA-SE, muito em conta, a optima casa á rua General Delgado de Carvalho n. 29, com 3 quartos, 2 salas, gaz, electricidade, etc.; trata-se á rua Conde de Itapendy n. 41. (6906 K) R

ALUGA-SE ou vende-se o predio, para familia de tratamento, á rua Valparaiso 31, transversal á rua Conde de Bomfim; o mesmo póde ser visto das 7 ás 4 horas da tarde. (1851 K) J

ALUGA-SE o predio á rua Pinto Guedes 22, Muda da Tijuca; 3 grandes quartos, 2 salas, despensa, banheiro, etc.; aluguel 130$, chaves na quitanda da esquina. (6580 K) J

S. CHRISTOVÃO, ANDARAHY E VILLA ISABEL

ALUGA-SE, por 130$, a casa da rua Chaves Faria 17; trata-se na rua da Alfandega 12, Peixoto & C. (6536 L) S

ALUGA-SE a casa da rua Francisco Eugenio n. 173; chaves na mesma; trata-se á rua S. Christovão 325, armazem; preço 135$000. (6960 L)

ALUGA-SE uma boa casa na rua Soares n. 60, S. Christovão; as chaves estão na mesma ou no n. 64 e trata-se na rua Gonçalves Dias 41. (5849 L) J

ALUGA-SE casa moderna, com quatro quartos, electricidade etc.; na rua Pernambuco n. 55. Chave no 53. Trata-se na rua Carolina n. 29. Bonde S. Januario. (6503 L) J

ALUGA-SE uma casa na Villa Sans Souci, com tres quartos, duas salas. Boulevard Vinte e Oito de Setembro n. 318. (6238 L) R

ALUGA-SE por 120$ a casa da ladeira Mendonça n. 11, trata-se na rua da Alfandega n. 12, Peixoto & C. (6533 L) S

ALUGA-SE por 130$ a casa n. 42 da rua Emerenciana; trata-se na rua da Alfandega n. 12, Peixoto & C. (6538 L) S

ALUGA-SE a casa da rua Major Fonseca n. 25, S. Christovão, com cinco quartos, duas salas, luz electrica e mais dependencias; para familia de tratamento. As chaves estão na rua da Quitanda 165, onde se trata. (6864 L) S

AOS DOENTES
CURA radical da gonorrhéa chronica ou recente, em ambos os sexos e em poucos dias, por **processos modernos, sem dôr; garante-se o tratamento, impotencia, cancro syphilitico, darthros, eczemas, feridas, ulceras. Appl. 606 e 914** — Vaccina de Wright—estreitamento de urethra; appl., do poderoso especifico contra molestias venereas, etc. Pagamento após a cura **Consultas diarias, 8 ás 12; 2 ás 10 da noite—Av. Mem de Sá 115.**

ALUGAM-SE confortaveis comodos illuminados a luz electrica, por preços razoaveis no magnifico predio da rua Francisco Eugenio 101. (5811 L) J

ALUGA-SE um terreno, estrumado, para flores, com 12 quartos alugados; bom negocio; trata-se 367 Barão de Mesquita, com Angelo. (3841 L) J

ALUGAM-SE por 90$ as casas novas, á rua Uruguay n. 104, com electricidade, bons quartos e salas. As chaves no VII. (6524 L) R

ALUGA-SE o predio da rua General Silva Telles n. 2, Andarahy Grande, tendo duas salas, tres quartos, banheiro, cozinha e pequeno quintal: trata-se com Carvalhaes; na rua Sete de Setembro n. 29. (6183 L) J

ALUGA-SE, junto ou separado, um armazem com quatro portas e boa moradia, junto, esquina e um novo sobrado com quatro quartos, duas salas, grande terraço, luz electrica e gaz; na rua Barão de Mesquita 738. (6258 L) J

ALUGA-SE o predio da rua Duque de Caxias n. 39, Villa Isabel; as chaves estão no n. 31, armazem. (6349 L) J

BORLIDO MAIA & C.
CASA FUNDADA EM 1878
Unicos depositarios do cimento inglez "WHITE e BROTHERS", tinta hygienica OLSINA, SARNOL TRIPLE para matar o carrapato do gado
TELEPHONE 271 — Rua do Rosario 55, 58

LA' FEMINA
A' RUA URUGUAYANA N. 144

é a casa que mais barato vende os artigos abaixo mencionados como sejam: linhas coates e clark em tubos e carretel de todas as cores e numeros, machinas de costura, oleo, borrachas para Machinas, retroz, torçaes, agulhas, rendas, ponto russo, grega, bordados, etc., e artigos para alfaiates e modistas.

144, RUA URUGUAYANA, 144

ALUGA-SE por 150$ grande casa, com quatro salas, cinco quartos e mais dependencias, agua, electricidade, chacara; na rua Leopoldo 262. (6487 L) J

ALUGA-SE, na rua Padre Roma n. 43, um predio novo, porão habitavel, dois fogões, electricidade, quintal, todo o conforto; trata-se no n. 41. Aluguel 160$. Bonde Lins. (6352 L) J

ALUGAM-SE boas casinhas com dois quartos, salas, etc., por 64$ e 74$ mensaes; na avenida da rua Tuyuty 71, S. Januario. (6543 L) R

ALUGAM-SE as casas ns. 124, 126 e 130 da rua Matto Grosso, S. Christovão; chaves na rua S. Luiz Gonzaga 229. Preço, 100$ mensaes. Tratar na rua da Quitanda n. 57, 1º andar, das 12 á 1 e das 4 ás 5 horas nos dias uteis. (6209 L) J

ALUGAM-SE duas casas pequenas, na rua Lopes Souza ns. 4 e 6, S. Christovão. As chaves no 14. (6608 L) J

ALUGA-SE por 130$ mensaes, uma boa casa, na rua Jockey-Club n. 255, tendo installação electrica; as chaves acham-se na mesma rua n. 261 (quitanda). (6612 L) J

ALUGA-SE o novo predio assobradado da rua General Argollo n. 233, em frente á rua Argentina, com tres quartos, duas salas, boa cozinha, installação electrica e gaz, com banheira, chuveiro e quintal; para ver, as chaves no portão junto ao n. 225; aluguel 120$. (6626 L) J

ALUGA-SE o predio da rua Tuyuty 32, em S. Christovão, por 96$, com duas salas, tres quartos, cozinha, porão e quintal; trata-se no n. 34 e bonde de S. Januario. (6563 L) R

ALUGA-SE o excellente sobrado á rua do Mattoso 87 com tres salas, tres quartos, despensa, reservado, banheiro, cozinha, luz electrica e bom quintal por 170$; as chaves estão no mesmo, e trata-se na rua do Ouvidor 63, loterias, com o proprietario. (6618 L) J

ALUGA-SE, por 80$, a casa da rua Francisco Eugenio 323; as chaves no 327; trata-se á rua da Quitanda 130. (6618 L) J

ALUGA-SE uma casa na rua Barão de Bom Retiro n. 213, aluguel 161$000. Trata-se na mesma rua 230. (6457 L) S

ALUGA-SE o predio XXXV da rua Senador Soares, prolongamento da dos Artistas (Aldeia Campista). Aluguel 100$; as chaves estão na casa dos fundos e trata-se na rua S. Pedro 140. (6142 L) S

ALUGAM-SE casas com tres quartos, duas salas, luz electrica e quintal, á rua Francisco Eugenio n. 310, onde estão as chaves e bem assim com quatro quartos. Preço: 120$. Bondes de cem réis e proximos á Quinta da Boa Vista. (6018 L) J

ALUGA-SE por 150$ a casa da rua Gonzaga Bastos n. 75, com duas salas, quatro quartos, etc.; trata-se na rua Uruguayana 116, das 2 ás 3. (6193 L) J

ALUGA-SE a nova e confortavel casa da rua Amaral n. 90 (Andarahy), propria para pequena familia de tratamento, as chaves com o encarregado da avenida, no mesmo local. Trata-se n rua Sachet n. 12, sobrado. (6187 L) J

ALUGA-SE a casa n. 10 da rua Miguel de Frias, com excellentes accommodações para familia; trata-se Alfandega 10, 2º andar. (6269 L) J

ALUGA-SE uma boa casa, com duas salas, tres quartos, fogão a gaz, bom quintal; na rua Bella de S. João n. 341; trata-se no n. 341. (6064 L) R

ALUGA-SE uma boa casinha, com todas as commodidades e hygiene, na rua Visconde de Santa Isabel n. 21. (7074 L) J

ALUGA-SE a casa da rua Mendes Tavares n. 60, Villa Isabel, com tres quartos, duas salas, etc. (7048 L) J

ALUGA-SE em casa de familia de todo o respeito, uma sala de frente; na rua General Silva Telles n. 17, Andarahy. (7034 L) J

ALUGA-SE bom quarto com janella, em casa de pequena familia. Mattoso 201. Bonde de cem réis á porta. (7010 L) R

"GARANTIA DA AMAZONIA"
SOCIEDADE DE SEGUROS
MUTUOS SOBRE A VIDA
A Secção Industrial da "Garantia da Amazonia" tem tres classes de seguros: Vida Inteira, Vida Pagamentos Limitados 20 annos e Dotal 20 annos.
Departamento dos Estados do Sul
Avenida Rio Branco, 22/26

ALUGA-SE por 100$ o predio assobradado da rua Bahia n. 8, junto á rua Chaves Faria, com tres quartos, duas salas, porão habitavel. Está aberto das 12 ás 2. (6087 L) R

ALUGA-SE uma casa com duas salas, dois quartos, cozinha, área grande, agua com fartura; na rua Senador Alencar 168, avenida. Aluguel 70$; trata-se no 171 da mesma rua. (6086 L) R

ALUGA-SE o predio da rua Barão de Iguatemy n. 119, tem duas salas, dois quartos, luz electrica e agua com abundancia; trata-se na mesma n. 121. (6085 L) R

ALUGA-SE grande casa por 132$, á rua Major Fonseca n. 30, ponto dos bondes S. Januario; chaves na rua de São Luiz Gonzaga 168. (6840 L) J

ALUGA-SE o predio á rua Dr. Lins de Vasconcellos n. 481, com jardim na frente, porão habitavel, amplo terreno todo murado, com esplendidas accommodações para familia e todos os requisitos da Saude Publica, etc., etc. Para ver, a qualquer hora; as chaves por favor no predio, em frente; trata-se na rua Sete de Setembro n. 130, loja de chapéos. (7105 L) R

ALUGA-SE uma boa casa, na rua Francisco Eugenio n. 47, casa 5; trata-se na rua de S. Francisco Xavier 395, ou na avenida Rio Branco n. 45, loja. (7111 L) R

ALUGA-SE uma boa loja, na rua Miguel de Frias n. 26; trata-se na rua de S. Francisco Xavier n. 395, ou na avenida Rio Branco 45, loja. (7111 L) R

ALUGA-SE por 130$ o armazem, com moradia para familia, da rua de São Christovão n. 515. As chaves estão no sobrado e trata-se na rua da Quitanda 118, Fabrica Penna Fiel. (6608 L) J

ALUGA-SE por 220$ mensaes a casa nova de sobrado, á rua Oito de Dezembro n. 83, tendo no pavimento superior, quatro bons quartos, bom quarto de banho com banheira, servida por agua quente e fria, lavatorio e W. C., e no inferior salas de visitas e de jantar, copa, cozinha, despensa, W. C. e um quarto. Para informações á mesma rua n. 119 e trata-se na rua Theophilo Ottoni n. 45, sobrado. (7004 L) J

ALUGAM-SE dois quartos, sala e cozinha, independentes, por 58$; na rua Bomfim n. 191, S. Christovão, casa 1, informa. (7080 L) J

ALUGA-SE por 100$ mensaes o predio da rua D. Romana n. 176. As chaves no n. 174, onde se informa. (7052 L) J

ALUGA-SE por 63$ uma casa com sala, quarto, cozinha e grande quintal; informa-se na rua Jockey-Club n. 230. (7064 L) J

ALUGAM-SE as casas da rua D. Maria 71 (Aldeia Campista), transversal á rua Pereira Nunes, novas, com dois quartos, duas salas, cozinha, banheiro e tanque de lavagem, todos os commodos illuminados a luz electrica. As chaves no local. Trata-se na rua Gonçalves Dias 31, proximo da cidade, a poucos passos dos bondes de Aldeia Campista, cuja passagem em duas secções é de 200 réis. Alugueis 100$ e 90$000. L

SUBURBIOS

ALUGA-SE a casa da rua Barão n. 183, Jacarépaguá; terreno 22X120; chaves na mesma rua n. 175, agua, luz e esgoto. (J 6848) M

ALUGA-SE, por 81$, no Meyer, uma casa com tres quartos, duas salas, cozinha, despensa quintal e electricidade; trata-se na rua Torres Sobrinho 19. Meyer. (6733 M) J

ALUGA-SE o bom predio, com chacara e muitos commodos, da rua Henrique Dias n. 35, onde se trata. (6817 M) J

ALUGA-SE a casa da travessa Moreira n. 1, esquina da General Bellegard, tem quatro quartos, tres salas, cozinha, etc.; trata-se na rua Buenos Aires n. 305, T. 1308 N. (6939 M) J

ALUGA-SE commodo com jardim; na rua Piauhy n. 35. Todos os Santos. (6761 M) J

ANGICO COMPOSTO
O XAROPE MAIS ANTIGO DO BRAZIL
CURA RADICALMENTE, QUALQUER TOSSE ANTIGA OU RECENTE
A venda na PHARMACIA BRAGANTINA
RUA URUGUAYANA N. 105 — E EM TODAS AS PHARMACIAS E DROGARIAS

ALUGA-SE uma casa com todo o conforto para pequena familia; na rua Dr. Candido Benicio n. 208, Cascadura. Marangá. (6731 M) J

ALUGA-SE uma casa por 50$, com fiador, á rua D. Maria n. 71, estação da Piedade, com dois quartos, uma sala, cozinha e quintal; trata-se no n. 73. (6736 M) J

ALUGA-SE uma casinha, na rua Daniel Carneiro n. 59, E. de Dentro. (6779 M) R

ALUGA-SE um grande predio para familia de tratamento, tendo sete quartos, quatro salas e demais commodidades, bastante agua, luz electrica; para ver e tratar na rua Assis Carneiro n. 16, padaria Porta da Lua, estação da Piedade. Aluguel 150$000. (6826 M) J

ALUGA-SE a casa da rua 17 de Fevereiro n. 11, em Bomsuccesso, com duas salas, dois quartos e tudo mais preciso para conforto de uma familia; preço 40$, já esteve alugada por 50$; as chaves na casa visinha. (6140 M) R

ALUGA-SE o predio á rua Boa Vista n. 55, estação do Riachuelo, com tres salas, tres quartos, banheiro e cozinha, em centro de terreno arborisado, perto da linha Cascadura, preço ultimo, 120$000. (6832 M) S

ALUGA-SE por 18$ um porão espaçoso, com grande terreno; na rua Dr. Barbosa da Silva n. 42, estação do Riachuelo. (6636 M) S

ALUGA-SE ou vende-se um magnifico predio, proprio para armazem de seccos e molhados ou para outro qualquer negocio, situado á "Parada Lucas", suburbios da Leopoldina; trata-se no mesmo local, com o sr. Lucas. (6174 M) R

ALUGA-SE a casa da rua Silva Rego n. 22; as chaves estão na rua Viuva Claudio n. 335. Aluguel 80$. (6196 M) J

Gonorrhéa
cura-se em 3 dias com
Injecção Marinho
Rua 7 de Setembro, 186

ALUGAM-SE confortaveis casas de 41$ a 61$; tratam-se com Alberto Rocha, rua C. Benicio 502, Jacarépaguá. (6170 M) J

ALUGA-SE a linda casa da rua Condessa Belmonte n. 103-A, Engenho Novo, tres quartos, duas salas, bom quintal, jardim na frente, gaz e luz electrica, servida por bondes e trens, cinco minutos da estação; a schaves no n. 105, e trata-se na rua Treze de Maio n. 41, armazem, em frente ao Lyrico. (4180 M) S

ALUGA-SE o predio da rua Anna Barbosa n. 47 (Meyer); as chaves no 49 e trata-se com Bento Faria, na Casa da Moeda, preço 105$000. (6075 M) R

VALDA
NÃO SAHIAM
durante os tempos FRIOS e HUMIDOS
sem ter na bocca uma
PASTILHA VALDA
ANTISEPTICA
PARA PRESERVAR
a GARGANTA, os PULMÕES
e EVITAR
TODAS AS DOENÇAS
DAS VIAS RESPIRATORIAS
VENDEM-SE
em todas as Pharmacias e Drogarias
Agentes geraes:
FERREIRA NEWKAMP & Cia
rua da Quitanda 161, Caixa, N. 35
RIO DE JANEIRO

ALUGA-SE, suburbios da Leopoldina, a tres minutos, bella e saudavel casa 60$; grande quintal, luz e todo mais. Trata-se na rua Visconde de Inhaúma 103. (6743 M) R

ALUGAM-SE por 31$ casas com sala, quarto e cozinha, á rua Pernambuco n. 131, estação do Engenho de Dentro. (6606 M) J

TALCO DE
COLGATE
1$800
Na A' Garrafa Grande
66, Rua Uruguayana
A 6920

ALUGA-SE a casa da Estrada do Porto de Inhaúma n. 83; a chave está no n. 51, tem duas salas, dois quartos, cozinha, agua e terreno, 10 minutos da Estrada de Bomsuccesso; trata-se na rua Bomsuccesso 137. Preço 51$. (6514 M) R

ALUGA-SE em casa de familia, um bom quarto de frente, com janella, a cavalheiro decente; com ou sem pensão. Rua Nery Pinheiro 11. (6781 M) J

ALUGA-SE um predio, á rua Gregorio Neves n. 48, Engenho Novo; as chaves á rua Vasconcellos n. 13, quitanda; trata-se na praia Retiro Saudoso n. 193. (6605 M) J

ALUGA-SE por 80$ a casa da rua Carolina Santos n. 77, Meyer, com dois quartos, duas salas e grande quintal murado e jardim; trata-se na rua Aquidaban 49. (6182 M) J

ALUGA-SE a casa n. 43 da rua Dr. Silva Rabello, Meyer. As chaves estão no n. 45 e trata-se na rua Primeiro de Março n. 7. (6600 M) J

ALUGA-SE uma casa, com 5 commodos, á rua Costa Mendes 136, por 45$; chaves, por favor, no 134; tratar rua do Rosario 132, sobrado, sala dos fundos, estação de Ramos. (6128 M) S

ALUGA-SE por 81$ o predio n. 50 da rua Affonso Ferreira, Engenho de Dentro, com tres salas, tres quartos, cozinha e grande quintal; as chaves estão no numero 50-A e trata-se na rua Goyaz 154. (6600 M) J

ALUGA-SE a casa da Estrada Real de Santa Cruz n. 2983, com bons accommodações e bonde á porta; as chaves estão com o sr. Braga, no n. 2077, proximo e trata-se na rua de S. Pedro n. 60, armazem. (6534 M) R

ALUGA-SE, por 60$ mensaes a casa da rua Lopes n. 56, com 2 salas, 4 quartos, cozinha, tanque, W.-C., grande terreno todo cercado; trata-se na rua do Livramento n. 139, Saude. (6614 M) J

HOMŒOPATIA
Adolpho Vasconcellos
27 RUA DA QUITANDA
REMEDIOS QUE CURAM
GRIPPINA [illegible] influenza [illegible]
RHEUMATINA [illegible] GENITALINA [illegible] FAVA DIVINA [illegible]
[illegible] — Vende-se nas pharmacias de
ADOLPHO VASCONCELLOS — 27 rua da Quitanda — 30 rua Engenho de Dentro e 9 rua Assis Carneiro (B 4310)

ALUGA-SE por 150$ a casa n. 122 da rua Dr. Dias da Cruz (Meyer), duas salas boas, tres quartos no sobrado e dois no porão habitavel, bella terraça e fachada de estylo. Chaves no 126. (6693 M) S

ALUGA-SE por 125$ a casa n. 90 da rua Zeferino, em centro de chacara, com quatro quartos, tres salas, despensa, W. C., luz electrica, etc.; trata-se na rua Tenente França n. 136, bonde José Bonifacio. Meyer. (2814 M)

ALUGAM-SE, baratissimo, excellentes casas novas, com duas salas, dois quartos com janellas, terraço, lavatorio, cozinha, W.-C. com chuveiro e bom quintal todo murado, cada casa tem duas entradas independentes, podendo servir para duas familias; alugueis 65$ e 75$, e outra, menor 50$; na rua Silva Rego n. 15, Riachuelo, no largo Jacaré, bonde linha de Cascadura. (6822 M) J

ALUGA-SE uma casa, com muito terreno, rua Dr. Silva Gomes 68, Cascadura distante 3 minutos da estação; informações na mesma rua n. 70; trata-se na rua Mercado 51, Companhia Iluezome. (6285 M) J

ALUGA-SE a casa da rua Miguel Fernandes n. 57, com duas salas, dois quartos, cozinha, banheiro, quintal, gradil na frente, electricidade, etc.; trata-se no n. 59, preço 85$ (Meyer). (7116 M) R

ALUGA-SE por preço razoavel o grande e novo armazem da rua Dr. Dias da Cruz n. 176 (Meyer), proprio para varejo de seccos e molhados, ponta importante de novas casas occupadas por familia de tratamento, illuminado a luz electrica e tendo ao lado boa casa para moradia com quintal; as chaves estão no n. 14 da rua Magalhães Couto e trata-se na rua Sachet n. 12, sobrado. (6187 M) J

TOSSE
Tome PEITORAL MARINHO
Rua Sete de Setembro 186

ALUGAM-SE casas para pequenas familias, a 36$ e 41$; rua D. Joaquina n. 26, bonde Meyer a Inhaúma. (6240 M) J

ALUGA-SE a casa da rua Mariano Procopio n. 17; informa-se com o sr. João, na rua Carmo Netto n. 14. (6801)

ALUGA-SE um barracão com duas salas e um quarto, grande terreno, por 21$, na estação de Cordovil, dois minutos da estação; chaves no lado. (6170 M) S

COLLYRIO MOURA BRASIL
(NOME REGISTRADO)
Cura a inflammação e purgações dos olhos
Em todas as pharmacias e drogarias

"GARANTIA DA AMAZONIA"
SOCIEDADE DE SEGUROS
MUTUOS SOBRE A VIDA
E' grande satisfação para a Sociedade ver o publico apreciar o beneficio do Seguro Industrial.
Tem já v. s. uma de nossas apolices?
Premios semanaes de $500 e 2$000
Departamento dos Estados do Sul
Avenida Rio Branco, 22|26

ALUGA-SE uma casa com dois quartos, duas salas e luz electrica, no Marangá; trata-se no largo do Campinho, armazem Pinto Velho, com o sr. Lino. Preço, 40$000. (7127 M) R

ALUGA-SE a casa da rua D. Anna Guimarães n. 19; ver e tratar na mesma. (6090 M) J

ALUGA-SE a casa da rua Jockey-Club n. 349, junto á estação de S. Francisco Xavier, com tres quartos, duas salas, cozinha e despensa. Aluguel, 120$; trata-se no n. 353, botequim. (6995 M) R

ALUGA-SE um quarto em casa de familia ou metade da casa da rua Dr. Leal n. 124, Engenho de Dentro. M

ALUGA-SE a casa da rua Conselheiro Agostinho n. 89, com duas salas, dois quartos, cozinha, etc., por 61$; trata-se na rua de S. Braz n. 24, Todos os Santos. (7029 M) J

ALUGA-SE a casa da travessa do Rio Grande do Norte n. 82, Meyer, proximo á estação, com duas salas, tres quartos, cozinha, jardim e bom quintal; as chaves no n. 79. (7024 M) R

ALUGA-SE por 80$ mensaes a casa da rua Fernandes n. 31, muito perto da estação do Engenho Novo; as chaves estão no n. 29 e trata-se na rua da Constituição n. 28, loja. (7016 M) R

ALUGA-SE á rua das Mangueiras 36, Boca do Matto, uma casa com boa chacara, preço 80$; tratar na rua D. Claudina n. 1, Avelino, bondes de Lins, estação do Meyer. (7007 M) R

ALUGA-SE uma casa por 35$; trata-se na rua Engenho de Dentro n. 26, pharmacia. (7004 M) R

ALUGAM-SE uma boa sala e bom quarto, tem uma grande varanda, tudo independente no bonito sobrado da rua Francisco Manoel n. 81, Sampaio; as chaves e mais informações lá se encontram. (5847 M) J

ALUGA-SE o predio da rua Conde de Porto Alegre n. 37 E. do Rocha; trata-se no botequim da esquina. (7082 M) J

ALUGA-SE uma casa com altos e baixos, illuminada a electricidade, bondes e trem á porta, por preço barato; trata-se das 11 ás 3 da tarde; na rua Archias Cordeiro 21, Engenho Novo. [illegible]

COMPRA E VENDA DE PREDIOS E TERRENOS

CASA — Compra-se uma até a praça Secca, de 3 a 4 contos. Não se trata com intermediarios. Resposta á rua Haddock Lobo 380. (6721 S) S

COMPRA-SE uma casa moderna proximo a Conde de Bomfim, Haddock Lobo, S. Francisco Xavier, com 4 quartos, 2 salas, mais dependencias e algum terreno, até 10:000$. Cartas a Aldo, rua Garibaldi n. 55 — Muda da Tijuca. (6984 N) R

COMPRA-SE um pequeno sitio, que tenha 2 alqueires, casa regular, boa agua prefere-se serra, distancia no maximo da estação de um a dois kilometros; informações por escripto a Joaquim Rocha, rua Minas n. 153 — E. Novo. (6707 N) R

COPACABANA — Vendem-se terrenos em diversas ruas de Copacabana, na rua do Rosario 138, com o proprietario. (6505 N) J

VENDE-SE o bom terreno, prompto a edificar, com 6X41 ms. da rua Cardoso Marinho n. 59 (perto da rua Santo Christo); trata-se com o dono, á rua General Camara n. 111, das 10 ás 12 horas. (J 6760) N

VENDE-SE, com urgencia, o bom terreno da rua D. Claudina n. 17, com 22X95 ms. (Boca do Matto); trata-se com o dono, á rua General Camara n. 111, das 10 ás 12 horas. (J 6759) N

VENDE-SE a casa da rua D. Luiza n. 67, Gloria; precisa concertos; o terreno tem 9X53. As chaves estão no armazem da esquina; trata-se com a proprietaria, á rua Bento Lisbôa n. 134. (S 6667) N

VENDE-SE um terreno com 12X91, na rua Visconde de S. Vicente, junto ao n. 121, distante do bonde 50 metros, por 6:000$; r. General Canabarro n. 117. (S 6855) N

VENDE-SE um terreno com 11X36, com residencia, por 2:000$; para ver e tratar, aos domingos, rua Gomes Serpa, 91, com o sr. Lopes, Piedade. (R 6746) N

VENDE-SE, com urgencia, para familia de tratamento, o confortavel predio da rua do Matoso n. 97; para ver e tratar no mesmo, com o proprietario, todos os dias, das 9 e meia á 1 1/2 da tarde. (R 6790) N

VENDE-SE uma casa por preço modico, á rua Silva Manoel; trata-se á travessa Muratori n. 46. (S 6871) N

VENDE-SE o predio n. 122 da rua Ferreira de Araujo, com 4 quartos, 3 salas, cozinha, banheiro, latrina e bom terreno aos fundos; trata-se á rua Capitão Felix n. 57, Alegria. (R 6793) N

VENDEM-SE, em Vigario Geral, E. de Ferro Leopoldina, a 35 minutos de viagem, lotes de terrenos de 10X50, 10X67,50 e maiores, desde 350$ a 1:500$, á vista ou em prestações, conforme tabella abaixo. Tem agua canalizada do rio do Ouro, passagem de ida e volta em 1ª classe 500 réis e em 2ª classe 300 réis:

		Preço	*Signal*	*Prestação*
Lote	de	1:500$	75$000	37$500
"	"	1:200$	60$000	30$000
"	"	1:000$	50$000	25$000
"	"	800$	40$000	20$000
"	"	700$	35$000	17$500
"	"	600$	30$000	15$000
"	"	500$	25$000	12$500
"	"	450$	22$500	11$200
"	"	350$	17$500	9$000

No local se encontra pessoa encarregada de mostrar os terrenos e trata-se com o proprietario, nos dias uteis, á rua S. Januario n. 80, das 4 ás 7 da tarde, e nos domingos, das 8 horas da manhã á 1 hora da tarde, em Vigario Geral. (R 6787) N

VENDEM-SE lotes de terrenos a prestações de 15$, na estação de Todos os Santos; outros, na estação do Engenho de Dentro; outro, na estação de Olaria; outros, na estação de Madureira; tratar r. da Prainha, 7, com Querino, telephone 4.088, Norte. (J 4812) N

VENDEM-SE lotes de terrenos de 11X58, a prestações de 10$ mensaes, no ramal de Santa Cruz, E. F. C. do Brasil, na estação Engenheiro Trindade e proximo á estação; os terrenos são altos e de futuro. O bonde de Santa Cruz passa nos terrenos. O comprador toma posse na 1ª prestação de 10$; tratar com Querino, r. da Prainha, 7, telephone 4.088, Norte. Total dos terrenos 800 lotes. (J 4813) N

VENDE-SE em S. Christovão, num dos melhores pontos com bondes de $100 perto os predios assobradados quasi novos, da rua Francisco Eugenio 114 e 118, tratar á rua da Quitanda, 83, sobrado, das 11 ás 3 horas da tarde, com o sr. Roque. (210 N) J

VENDE-SE por 6:200$ um bom predio com porão habitavel e bastante terreno com plantações, logar alto, bonito vista e muito saudavel, na rua Roberto Silva, 100, estação de Ramos; para tratar no mesmo. (S 6181) N

VENDEM-SE 22 casas dando renda mensal de 340$ e o terreno tem a área de 13.000 metros, agua encanada, tudo pela insignificante quantia de Réis 15:00$; 1 casa e pomar, por 1:000$, o terreno é foreiro e mede 25X60. Lotes de terrenos retirados da estação de Maxambomba 5 minutos, com agua na rua a 150$, retirados 8 e 12 minutos a 120$ e 60$. Chacaras desde 2:500$ a 5:000$. Em Andrade Araujo lotes de 50$ a 100$ Todas as bemfeitorias e terrenos estão livres e desembaraçados. Para mais informações com Corrêa Dias, á rua 7 de Setembro n. 29, sobrado, das 2 ás 5 da tarde. (J 6596) N

TONICO CAPINETTE
Maravilhoso preparado para fazer nascer cabellos, eliminar a caspa, dar brilho, conservar a côr natural, desenvolver o crescimento, dando aos cabellos um aroma agradavel e tornando-os macios e sedosos.
VIDRO 4$000
Á VENDA NAS PERFUMARIAS E DROGARIAS
Em S. Paulo — Casa Lebre, Baruel & C.ª e Boticão Universal

VENDE-SE, em Botafogo, com bondes á porta, um bom predio, de construcção moderna, em dois pavimentos, com 6 quartos, quarto de creados, banheiro com agua quente e fria e todas as demais commodidades; informações com o proprietario, á rua Coronel Figueira de Mello, 237. (R 6740) N

VENDEM-SE predios bem localizados; com Michalski; á rua Uruguayana, 8. Telephone 5.336, Central. (J 6807) N

CONSTIPAÇÃO
Tome PEITORAL MARINHO
Rua Sete de Setembro 186

VENDE-SE uma casa nova, na Penha, por 2 contos; trata-se á rua Machado Coelho n. 22. (J 6901) N

VENDEM-SE dois predios, construidos na lei, com dois quartos, duas salas, cozinha, latrina, chuveiro, luz electrica e todas as commodidades, 3 minutos da estação, pela quantia de 5:500$; vende-se e trata-se na mesma estação de Anchieta, com o sr. José. (R 6765) N

VENDE-SE o predio da rua Clarimundo de Mello n. 168 (Encantado), bondes da Piedade á porta; trata-se no mesmo. (J 6048) N

VENDEM-SE os predios da rua Gonçalves ns. 38-40 (Catumby); trata-se r. da Assembléa, 20, sobrado. (J 6810) N

VENDEM-SE uma casa na rua do Senado, por 22 contos, 2 salas, 5 quartos e quintal grande; um palacete, no Engenho Novo, 3 salas e 4 quartos, por 21 contos; outro, em Copacabana, por 30 contos; uma avenida, no Engenho de Dentro, com 6 casinhas, por 13 contos; outra, em Copacabana, por 6 contos; uma casa na rua Vinte e Quatro de Maio; tratar com Querino, r. da Prainha, 7, telephone 4.088, Norte. (J 4811) N

VENDE-SE a chacara da rua Emilia n. 7, Jacarépaguá; terreno 22X120, arborizado, esgoto, luz electrica e agua; trata-se na Avenida Gomes Freire 103, sobrado, tel. 3550, C. (J 6847) N

VENDE-SE uma casa com grande terreno, na rua Aquidaban, Boca do Matto; informações r. Marquez de Pombal, 20. (J 6803) N

VENDEM-SE tres magnificos lotes de terrenos com 10X14, na rua Real Grandeza n. 179; para tratar com o sr. Carvalho, no laboratorio Orlich, á rua de São José n. 120, das 3 ás 6 da tarde. (R 6804) N

VENDE-SE um predio no Cattete, rua transversal, para familia regular; trata-se á travessa S. Francisco de Paula, 6, sobrado, com C. Oliveira, das 3 ás 5 1/2 horas da tarde. (S 6868) N

CASA SEGURA
Fabrica de malas e objectos de vime
O maior sortimento e os menores preços do mercado
MOVEIS de vime e tapeçaria
JOGOS Roletas, Jaburús, Mascottes, Xadrez Dominós, Lotos, Damas, etc., etc
Oleados para cima e baixo da meza, para forrar salas e prateleiras
Patins Foot balls e mais artigos para sport
SEGURA CAMPOS & C. — 84 Rua Sete de Setembro 84
Remette gratis para o interior o catalogo geral illustrado a quem o requisitar.

VENDEM-SE dois predios acabados de construir; tem dois quartos, duas salas e quintaes murados, a 4:500$ cada um; informa-se á rua General Canabarro 271. (R 6133) N

VENDE-SE um bom terreno acabado de e prompto a edificar, rua calçada e illuminada a electricidade; ver e tratar á rua Diamantina n. 99, E. do Riachuelo. (R 6182) N

MOLESTIAS DA URETHRA
Cura rapida com a
INJECÇÃO DE MARINHO
Rua Sete de Setembro 186

VENDEM-SE sitios, chacaras, lotes de terrenos e casas, a dinheiro e a prestações, em Maxambomba, Andrade Araujo e Honorio Gurgel; para mais informações com Corrêa Dias, á rua Sete de Setembro, 29, sobrado, das 2 ás 5 da tarde. (J 6066) N

VENDE-SE um bom predio, em Jacarépaguá, á rua Dr. Candido Benicio n. 360, com 6 quartos, salas, banheiro, W. C., luz electrica e porão habitavel, no centro de grande chacara arborizada; para ver e tratar no mesmo. N

VENDE-SE um predio em construcção, livre e desembaraçado, á rua Emilia Sampaio n. 23, em frente ao Jardim Zoologico; trata-se na serraria da avenida Gomes Freire n. 84. (R 7113) N

VENDE-SE por 4:500$ um predio na ladeira do Senado; rua do Rosario 151, sob. (R6847) N

VENDEM-SE terrenos ás ruas Oliveira Fausto, Francisco Muratori, Dr. Piragibe, Nóra, Barão de Mesquita, Barão do Bom Retiro, Leal, em Todos os Santos, Dezoito de Outubro e Maria Flora, para pouco dinheiro; informa-se e trata-se á rua do Hospicio n. 198. (R 7107) N

VENDE-SE a casa da rua Cerqueira Lima n. 29, no Riachuelo, acabada de construir ha 4 mezes, com 2 salas, 5 quartos, cozinha, banheira com agua quente e fria, W. C. com bidets, quarto para creado, magnifica installação electrica, tanque, etc., e grande terreno; ver e tratar no mesmo, a qualquer hora. (J 7071) N

VENDEM-SE tres bons predios, na rua Diamantina, com tres quartos cada um e bons quintaes; trata-se á rua do Ouvidor n. 108, sala 3. (J 7065) N

VENDEM-SE, desde 3 contos, diversos predios nos suburbios, para renda e moradia; V. Isabel e Andarahy. Preços de occasião; trata-se á rua G. Camara n. 296. (J 7058) N

VENDE-SE uma casa com duas salas e dois quartos, na Terra Nova; informa-se á rua Nova D. Pedro n. 117, Tendinha, Cascadura. (J 6971) N

VENDE-SE o confortavel predio da rua Visconde de Tocantins n. 34, estação de Todos os Santos; trata-se no mesmo. (J 6968) N

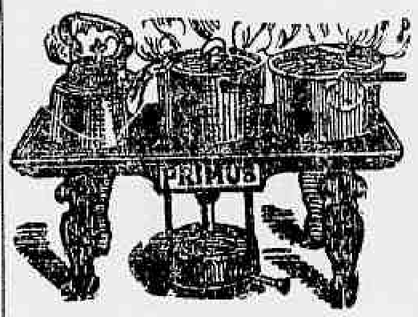

Chegou mais uma remessa de fogareiros a kerozene, rapidos e economicos, que fervem 1 litro dagua em 3 minutos.
RUA 7 de SETEMBRO, 161

VENDE-SE um lindo predio novo, muito grande e assobradado, sito á rua Anna Barbosa n. 49 (Meyer); trata-se com o proprietario, Bento Faria, na Casa da Moeda. Preço 16:000$000. (R 6976) N

VENDE-SE um bom terreno, na rua Capitão Teixeira Sampaio, junto e adeante do n. 68, estação de Del Castillo, tendo 11X51 metros; trata-se á rua S. Pedro n. 214, loja. N

Corrimentos
curam-se em 3 dias com
Injecção Marinho
Rua 7 de Setembro, 186

VENDEM-SE dois predios novos, proximos á estação do Meyer, á rua Imperial n. 27, com cinco commodos cada um, electricidade e bom quintal; estão alugados; trata-se com o proprietario, Lidonio de Carvalho, na casa XI. Preço ultimo: 5:000$000. O bonde de Cachamby passa na porta. R 7000) N

VENDE-SE uma casa nova, de platibanda, de paredes dobradas, com duas salas, dois quartos e mais pertences, agua bastante, esgoto e bom quintal, perto de bondes e da estação de Todos os Santos; para informações á rua Senador José Bonifacio n. 81, armazem. Preço 5:500$000. (Cinco contos e quinhentos). (J 7027) N

VENDE-SE uma casa com 2 quartos, 2 salas e um bom terreno e muita agua; rua Itamaraty n. 5, Cascadura. (R 6997) N

VENDEM-SE dois predios, no melhor ponto da rua do Rezende; informa-se na praça Tiradentes n. 83, botequim. (J 6016) N

VENDE-SE por 9:000$ um predio novo, com armazem e casa de moradia, á rua Barão do Bom Retiro; trata-se á r. do Carmo n. 66, 1º andar. (J 7033) N

VENDE-SE por 25:000$ um predio novo, estylo palacete, proximo á egreja de Santo Affonso; trata-se á r. do Carmo, 66, 1º andar. (J 7033) N

VENDE-SE por 42:000$ um predio novo, com porão, centro de terreno, em rua transversal á de Affonso Penna; trata-se á r. do Carmo n. 66, 1º andar. (J 7033) N

VENDE-SE por 15:000$ um sitio com 7 alqueires, tendo grandes bananaes, matta e agua corrente, em Jacarépaguá; trata-se á r. do Carmo 66, 1º andar. (J 7033) N

VENDE-SE por 17:000$ uma grande chacara, bem arborizada, toda murada, e boa casa, em Inhaúma, com bonde á porta; trata-se á rua do Carmo n. 66, 1º andar. (J 7033) N

VENDEM-SE lotes de terrenos a dinheiro e a prestações, á r. Dr. Rego Lopes (largo da Segunda-Feira); trata-se á r. do Carmo, 66, 1º andar. (J 7033) N

DENTES ARTIFICIAES
NOVO SYSTEMA
DR. SA' REGO
ESPECIALISTA
Pronuncia clara e perfeita das palavras. Mastigação egual á dos dentes naturaes. Segurança a toda a prova.
Commodidade absoluta
RUA DO CARMO 71 — CANTO DA RUA OUVIDOR

VENDEM-SE magnificos lotes de terrenos, promptos a receber edificações, no prolongamento da rua Mariz e Barros, fim da rua Barão de Amazonas; tratar com o proprietario no n. 514, até ás 10 horas ou á rua do Hospicio n. 15, 1º andar, das 12 ás 15. (6904 N) J

VENDEM-SE duas casas, novas de boa construcção, no Engenho Novo; para informações, com o sr. Mattoso rua Barão do Bom Retiro n. 19. (7081 N) J

VENDE-SE por 6:000$ um predio, na E. R. de Santa Cruz; trata-se á r. do Carmo n. 66, 1º andar. (J 7033) N

VENDEM-SE lotes de terrenos a prestações de 30$. Lotes 11x30, em Madureira; tratar com Querino, rua Prainha, 7; telephone 4.088 - Norte; nos domingos, á rua Marechal Rangel Vaz Lobo, Madureira. S 6133

VENDE-SE uma casa com dois quartos, duas salas e cozinha, por 5:500$, terreno murado e a 7 minutos da estação de Ramos; trata-se á rua Uranos, 4a, Ramos. (J 6535) N

VENDEM-SE dois lotes de terrenos de 11X67, na rua Moura, entre Todos os Santos e Meyer; outro á rua Gomes Serpa, Piedade; informa-se á rua Uruguayana, 131, 1º andar, com Jesuino Corrêa. Negocio decidido e não se admittem intermediarios. (J 6360) N

VENDE-SE por 12:000$ uma chacara com 3 quartos, 2 salas e outras dependencias, tendo mil e tantos pés de arvores fructiferas e agua com abundancia, logar muito saudavel, retirada um kilometro da estação; ver e tratar á rua D. Leocadia n. 208, Realengo. Não se acceitam intermediarios. (R 6519) N

VENDE-SE uma casa com 5 quartos, 2 salas, cozinha e mais pertences, em um bom terreno de 12 e 80 de frente por 120 de comprido, em uma das principaes de Todos os Santos, rua Senador José Bonifacio. Não é preciso obras; informa-se á mesma rua n. 31, armazem, 5 minutos da estação. (R 6516) N

VENDE-SE um bom terreno por preço barato, para liquidar, á rua D. Claudina n. 14, proximo á estação do Meyer, com 14X69; trata-se defronte, no n. 1, com o sr. Avelino, lado da Boca do Matto. (R 6537) N

VENDE-SE por 23:000$ uma casa de construcção moderna, com cinco commodos, com pia e agua e grande terreno, sita á rua Maria Benjamin n. 25, seis minutos do trem da linha auxiliar e do bonde de Inhaúma; para tratar na mesma. (J 2380) N

PALACETE no Leme, vende-se baratissimo; trata-se na Casa Cruz, trav. de São Francisco de Paula 26. Não se admittem intermediarios — Lemos. (J 3813) N

Bexiga, rins, prostata e urethra
A UROFORMINA cura a insufficiencia renal, as cystites, pyelites, nephrites urethrites, catarrho da bexiga, inflammação da prostata. Dissolve as areas e os calculos de acido urico e uratos.
NAS BOAS PHARMACIAS—RUA 1º DE MARÇO 17 — Deposito

HEMORRHOIDAS

Cura radical sem o auxilio de remedios e em sua propria residencia
Consultas verbaes ou por carta, das 9 da manhã ás 7 da noite
DR. M. T. SANDEN
Largo da Carioca 12, 1º andar - Rio de Janeiro
R 7134

VENDE-SE por 4:500$ um predio na ladeira do Senado; rua do Rosario 151, sob. (J6575) N

VENDE-SE uma chacara com boa casa de morada, tendo de frente 30 metros e de fundos 140 metros; na rua Jockey-Club n. 233, com o proprio dono, o qual quer se retirar do Rio de Janeiro. (J 6280) N

VENDEM-SE na "Villa Pavuna" excellentes lotes de terrenos em pequenas prestações de 5$ em deante. Os srs. pretendentes poderão tomar os trens da Linha Auxiliar do "Rio d'Ouro" e procurar em frente á Estação da Pavuna o escriptorio da Companhia Predial. Prospectos e plantas são distribuidos na rua da Alfandega n. 28. (N)

VENDEM-SE por 350$ a 800$, a prestações, bellos terrenos arborizados, a 2 minutos da estação Bento Ribeiro, 49 trens diarios; no madeireiro, com Bastos. (R 6533) N

VENDEM-SE em prestações magnificos lotes de terras, na rua Silva Telles, em Copacabana. Trata-se á rua da Alfandega 28, Companhia Predial. N

VENDE-SE um terreno com 12X32, na rua Itararé, Ramos; trata-se á rua Roberto Silva n. 52. (J 6571) N

VENDAS DIVERSAS

VENDEM-SE na casa Lord os calçados de todas as qualidades e fabricantes, mais baratos que em qualquer outra casa. Carioca 30. (N1555)R

VENDEM-SE 2 talhas, uma de quatro toneladas e outro de 8; tratar e ver á rua Visconde de Itauna n. 85, loja. (S 6859) O

VENDEM-SE plantas de diversas qualidades, enxertos de laranjeiras a 1$500 e 2$ o pé, em Todos os Santos, rua Salvador Pires n. 40; fica entre Getulio e Cardoso. (J 2183) O

VENDE-SE muito barato, para desoccupar logar, uma grande e bonita cachorra de pura raça Ulmer; rua D. Pedro n. 127, Cascadura. (R 6769) O

"GARANTIA DA AMAZONIA"

SOCIEDADE DE SEGUROS
MUTUOS SOBRE A VIDA

V. s. aproveitará eventualmente e tomará uma apolice de seguro Industrial.

Porque v. s. não faz o seu seguro hoje?

Premios semanaes de $500 a 2$000.

Departamento dos Estados do Sul
Avenida Rio Branco, 22|26

XAROPE DE S. BRAZ

Cura tosses, bronchite, coqueluche, tuberculose e asthma. Tomal-o é ter certeza de estar curado. RECUSE OS OUTROS BONS XAROPES que vos offerecem.

Exija o de S. BRAZ

Drogaria Barcellos — Nictheroy
Depositos: Uruguayana, 91
Marechal Floriano, 55.

VENDEM-SE lotes de terrenos de 12×50 por 25$000 a prestações de 2$500 mensaes. Os terrenos são altos e enxutos, em pequenas colinas. Brevemente terão agua encanada, terrenos proprios para sitio, chacaras, pomares, etc. São servidos por duas estradas de ferro. Logar de futuro, suburbio de 500 réis ida e volta de 2ª classe. Os compradores de 50 lotes para cima pagarão a prestação de 1$250 por cada lote. O comprador toma posse do terreno na primeira prestação. Tratar com Querino, rua da Prainha, 7; telephone 4.088-Norte.
S 6134

VENDEM-SE em prestações casas e terrenos, no Realengo, na Estrada Real de Santa Cruz; trata-se com o sr. Marques, na Estrada Real de Santa Cruz, 103; mais informações á rua da Alfandega, 28, Companhia Predial. N

VENDE-SE uma boa casa; trata-se com o proprietario, á rua Uruguayana n. 39, com o sr. Molina. (R 1998) N

VENDEM-SE moirões de ferro em cantoneiras de 2m,10 a 4m,45, furados; servem para postes de electricidade; á rua Dr. Silva Rabello n. 29, casa 5, estação do Meyer. (R 7009) O

VENDEM-SE muito baratas, de particular, tres mobilias novas, em peroba e imbuia, para salas de visitas e de jantar e quarto; ver, r. General Camara, 37 (1º), com Mello. (J 6908) O

VENDEM-SE por preço modico duas boas vaccas; á rua Ferreira de Andrade n. 18 (fundos), no Meyer. (J7028) O

FOLHAS DE FLANDRES
JORGE ALLARD
119 Ourives
RIO

VENDE-SE uma cadeira de balanço, em bom estado, "austriaca"; á rua General Caldwell n. 61, 2º andar. (R 7161)O

VENDE-SE um restaurante novo e bem afreguezado, por 2:500$000, O motivo é o dono não poder estar á testa do negocio; informações á rua da Assembléa, 25, açougue, das 2 ás 3 horas. (R 7153) O

VENDEM-SE duas mobilias, estylo hollandez, sala de jantar e dormitorio, 6 cadeiras de peroba e uma machina Singer; rua Barão de Petropolis n. 146, Rio Comprido. (J 7123) O

VENDE-SE um psyché de canella, com espelho biseauté e em boas condições; rua Acre n. 100, loja. (7178) O

VENDE-SE uma boa casa; trata-se com o proprietario, á rua Uruguayana, 39, 1º andar, com o sr. Molina. (M 7173) O

VENDE-SE uma machina de escrever, marca "Mercedes"; á rua da Quitanda n. 57, 1º andar, com o sr. Brandão. (M 7168) O

VENDE-SE um cavallo baio, manso e bom marchador, no armarinho Azeredo, estação do Meyer. (R 6786) O

VENDEM-SE excellentes cães de vigia, filhotes; rua Barão de Mesquita n. 590, sobrado, das 9 ás 12 do dia. (R 6781) O

OS INVISIVEIS

S.·. P.·. H.·.

A todos os que soffrem de qualquer molestia esta sociedade enviará, livre de qualquer retribuição, os meios de curar-se. ENVIEM PELO CORREIO, em carta fechada—nome, morada, symptomas ou manifestações da molestia — e sello para a resposta, que receberão na volta do Correio. Cartas aos INVISIVEIS—Caixa Correio 1125.

VENDEM-SE por qualquer preço, juntos ou separados, os predios e terrenos com grande chacara plantada á rua 85 Espinheira ns. 91, 93, 95 e 97, bonde de Cascadura, estação da Piedade, bom negocio, serio e urgente. (J 3297) N

VENDEM-SE bons predios, proprios para morada de familia, bartos, nos bairros de Botafogo, Tijuca, Villa Isabel, Aldeia Campista e suburbios; trata-se á rua do Ouvidor n. 108, sala 4, com o sr. Candido. (J 6831) N

VENDEM-SE os predios da travessa Dehuli ns. 11, 13 e 17, entrada pela rua Barão de Pirassinunga (Fabrica das Chitas); trata-se á rua Conde de Bomfim n. 654 (pharmacia). Vendem-se todos os tres ou separadamente. (J 3843) N

VENDEM-SE em pequenas prestações de 8$, 9$, 10$, etc. mensaes magnificos lotes de terrenos na magnifica localidade denominada Sapé, servida pelos trens da Linha Auxiliar. O escriptorio é em frente da Estação de Sapé. Ainda existem alguns lotes na Praça das Perolas, muitos nas ruas Opalas, Turquezas e Saphiras. Os prospectos com plantas são distribuidos no escriptorio da rua d'Alfandega n. 28, Companhia Predial. (N)

VENDE-SE uma casa com todas as commodidades, por preço razoavel, e vendem-se lotes de terrenos, tudo proximo de trens e bondes; para ver e tratar na Estrada Marechal Rangel n. 18, Cascadura. (S 5942) N

VENDE-SE um terreno de 7X50 ms., á rua Dr. Pereira Passos, por 6:000$; trata-se á rua do Hospicio n. 12, 1º andar. (J 6343) N

VENDEM-SE portas e venezianas usadas, madeiras para tapumentos, cercas e andaimes; na rua Duque de Caxias, 88, Villa Isabel. (R 6751) O

VENDEM-SE um piano *Pleyel*, modelo IV, caixa de mogno e quasi novo. Preço muito barato; rua Diamantina, 114, Riachuelo. (S 6860) O

VENDE-SE um deposito de pão, bem afreguezado; rua Barroso n. 72, Copacabana. O

VENDEM-SE varias armações, balcões, copas, vitrines de frente de rua e lados, toldos, estantes, armarios e mais artigos, para entrega da casa; Hospicio, 231 e General Camara, 232. (J 6880) O

VENDE-SE, com urgencia, um piano, por motivo de mudança; travessa da Alegria, 18, S. Christovão. (J 6889) O

VENDE-SE uma copa de marmore, para desoccupar logar; tratar á praça da Republica, 25, fundos, com o Braga. (S 6680) O

VENDEM-SE e compram-se armações, utensilios commerciaes e toda a qualidade de moveis domesticos; rua do Hospicio n. 393. (S 6674) O

VENDEM-SE um bom piano Pleyel e um dito allemão, perfeitos, garantidos. Ao Piano de Ouro, do Guimarães, r. do Riachuelo n. 423, sobrado. (J 6636) O

VENDEM-SE uma junta de bois de carro, mansos, e serve para arado, um touro torino legitimo, 7 vitelas, 2 constando-se com 7 mezes e meio de barriga, e um carro com todos os utensilios pertencentes ao mesmo. O motivo é o proprio dono ter de se retirar para a Europa; quem pretender dirija-se ao Mercado Novo, rua X n. 13, e vende-se uma roça pertencente ao mesmo dono. (S 6156) O

ESTOMAGO — FIGADO E INTESTINOS

Digestões difficeis, gastrites, dôr e peso no estomago, vestigens, asia, enterites, hepatites e todas as molestias do apparelho gastro-intestinal curam-se com o ELIXIR EUPEPTICO do Professor Dr. Benicio de Abreu. — A' venda em todas as pharmacias e drogarias do Rio e dos Estados. — Depositarios: Alfredo de Carvalho & C. — 1º de Março 10.

VENDEM-SE em pequenas prestações, ao alcance de todos, magnificos lotes de terrenos no magnifico e novo bairro denominado "Campos dos Cardosos". Estes são os melhores terrenos que são vendidos em prestações. São servidos pelos trens da Linha Auxiliar, com as estações "Cavalcanti" e "Engenheiro Leal". Bonds de Cascadura e Estrada de Ferro Central pela Estação de Cascadura. Escriptorio, rua dos Cardosos 352, Cascadura. Prospectos com plantas na rua d'Alfandega n. 28, Companhia Predial. (N)

VENDEM-SE, no principio da rua Barão de Iguatemy, S. Christovão, quatro predios juntos, muito bem localizados, por preço de occasião; é aproveitar; trata-se na Casa Cruz, trav. de S. Francisco de Paula n. 20. Não se admittem intermediarios — Lemos. (J 3813) N

VENDEM-SE, para liquidar, tres casas, juntas ou separadas, por 6:000$, só á vista; e tambem se acceita metade á vista e metade a prestações, rendem 120$ mensaes, na travessa Oliveira n. 53, estação de Ramos; para mais informações na rua da Carioca n. 26, charutaria. (R 7014) N

VENDEM-SE bons lotes de terrenos de 12X50, logar alto e saudavel, a 100$, em prestações de 10$; na estação de S. Matheus Linha Auxiliar, escriptorio em frente á estação. (S 3741) N

VENDE-SE por 2$, em qualquer pharmacia, drogaria ou perfumaria, um vidro de OLEO INDIGENA PERFUMADO, o melhor contra a queda dos cabellos. (J 4611) O

VENDE-SE por 150$ uma machina de escrever, "Remington", em perfeito estado; trata-se á rua Santa Sophia n. 90. (J 6503) O

VENDEM-SE uma bancada e um lavatorio todo de marmore e mais moveis para barbeiro; na rua Anna Barbosa, 28, Meyer. (R 6528) O

VENDE-SE uma machina de costura Singer, nova; trata-se á rua Argentina, 22, S. Christovão. (S 5041) O

VENDEM-SE lindos canarios de cores, fortes e raros, inclusive baios-dourados e verdes; na rua do Cattete n. 31. (J 6552) O

VENDE-SE uma machina de costura Singer; na rua Tavares n. 126, estação do Encantado. (R 6551) O

VENDE-SE um superior cavallo, com 4 annos, legitimo marchador, chegado ha um mez do interior, muito manso; ver e tratar á rua Goyaz n. 349, Piedade. (J 6644) O

VENDE-SE, digo, fazem-se capas para mobilias com perfeição, 9 peças, 60$; colchões e estufadores, na Casa do Abilio, rua Vinte e Quatro de Maio n. 306, estação do Sampaio, tel. 1.163, Villa. (M4070)O

VENDEM-SE tecidos de arame para cercas e gallinheiros a 600 réis o metro; ratoeiras e gaiolas, de todas as classes; avenida Passos n. 104. (J 613) O

VENDEM-SE e compram-se moveis de toda qualidade, divisões, escrivaninhas, prensas, pianos, etc.; rua Senhor dos Passos n. 13. (S 137) O

VENDEM-SE dois balcões, quatro vitrines e um varejo para cigarros, muito baratos; trata-se á rua do Lavradio n. 127, loja. (J 4814) O

VENDEM-SE armações, balcões, copas, mesas para botequins, e utensilios para todos os negocios, assim como se faz qualquer armação, a gosto do freguez e a preço sem competidor; na rua Senhor dos Passos n. 47. (4731 O) S

VENDE-SE um pequeno armazem, fazendo bom negocio, contrato por 5 annos, licenças pagas, livre e desembaraçado, perto da Aldeia Campista; trata-se na rua Bento Lisboa 140, Cattete. (6184 N) J

VENDE-SE uma mobilia de peroba, 7 peças, quasi nova; praça dos Governadores n. 13. (J 6930) O

VENDEM-SE uma mala grande, de cedro, lustrada, na cor, e mais moveis, como uma cama de casal com enxergão de arame, tudo barato; rua de S. Pedro n. 339. (J 6936) O

TRASPASSA-SE

TRASPASSA-SE uma pensão familiar com todos os commodos occupados. Preço 5:000$, entre praia do Russell e praia do Flamengo. Cartas a E. R. neste jornal. (6621 P) J

TRASPASSA-SE com contrato uma excellente loja, esquina de rua, convenientemente installada, propria para qualquer negocio, local e rua de 1ª ordem; informa-se com o sr. José, á rua da Carioca n. 74, fabrica de cerveja. (6405 P)A

TRASPASSA-SE, digo, a Casa Lord é a que mais calçado vende e mais barato e dá brinde. Carioca 30. (1554 S) R

ACHADOS E PERDIDOS

DESAPPARECEU da rua Dr. João Ricardo n. 99, uma cachorrinha por nome Cicita, ella é preta e com o focinho branco e fino, orelhas grandes, pés amarellinhos e magra; quem a achar será bem gratificado, pois é de estimação. (7108 Q) J

L. GONTHIER & C., HENRY & ARMANDO, successores. Perdeu-se a cautela n. 167.043 desta casa. (6508 Q) J

PERDEU-SE a acção sob n. 1.201, da Cooperativa Militar do Brasil. (Q)

PERDEU-SE a cautela do Monte de Soccorro n. 21.837, de 1915. (6780 Q) R

PERDEU-SE a cautela de n. 130.034, da casa de penhores de Guimarães & Sanseverino, rua Alexandre Herculano n. 5 e Luiz de Camões n. 1 A. (6748 Q) R

PERDEU-SE no cartorio da 2ª vara de orphãos, junto ao Forum, uma carteira de "estimação", com o monogramma A. S. G., em ouro. Gratifica-se a quem a entregar á rua Barão de Itapagipe n. 290. (6926 Q) J

PERDEU-SE a cautela 44.847 da casa de penhores de Adalberto de Andrade, na rua 7 de Setembro n. 227. (6559 Q) J

SIMÕES Ettinger, rua Luiz de Camões n. 55. Perdeu-se a cautela n. 53.408. (6560 Q) J

PERDEU-SE a cautela do Monte de Soccorro n. 16.076. (6707 Q) S

PERDEU-SE a caderneta da Caixa Economica do Rio de Janeiro, de numero 87.216 da 3ª série. (6130 Q) S

PERDEU-SE a caderneta da Caixa Economica n. 327.409 da 3ª série. (6542 Q) R

PERDEU-SE em Copacabana, uma carteira preta com papeis e dinheiro, pede-se o obsequio de entregal-a á rua General Camara n. 49, que se gratificará com a importancia contida na mesma. (7096 Q) J

R. CERQUEIRA. Rua Luiz de Camões n. 54. Perdeu-se a cautela desta casa casa de n. 10.505. (6345 Q) J

R. CERQUEIRA. Rua Luiz de Camões n. 54. Perdeu-se a cautela desta casa casa de n. 68.407. (6346 Q) J

ULTIMOS ANNUNCIOS

ALUGA-SE uma esplendida sala bem mobilada, a casal ou a senhores de tratamento; na rua Senador Dantas n. 32. (7176 E)

PRECISA-SE de uma rapariguinha para tomar conta de uma creança; á rua Bella de S. João n. 18 — S. Christovão. (7175 D)

DIVERSAS

APOSENTO com sacada para rua, aluga-se um com mobilia ou sem mobilia, com pensão, casa de casal sem filhos. Rua General Camara n. 45, 2º andar. (6936 S) J

APOSENTO bem mobiliado, limpo e confortavel, com uma pensão, aluga-se um em casa de familia, a snr. do commercio ou estrangeiro; rua Senador Octaviano 320. Aguas Ferreas. (3290 S) J

AFINADOR de pianos; é o unico que harmonisa bem o piano e matta os bichos se os tiver, e pequenos reparos, 10$; toque para o café Guarany, teleph. 4191, Central. (1844 S) J

AO COMMERCIO, industriaes, constructores e capitalistas, interesses reciprocos, pedi prospectos, á caixa 2 do Jornal do Commercio, a F. C. (184 S)M

AÇOUGUE — Vende-se um, vendendo 180 a 200 kilos no Engenho de Dentro e outro 90 a 100, na Piedade; trata-se á rua do Amparo n. 50 — Cascadura. (6966 S) J

A CASA LORD dá aos seus freguezes um brinde, se as compras forem acima de 15$000; Carioca 30. (1556 S) R

AOS alfaiates, vende-se ou troca-se uma machina de escrever "Oliver" em perfeito estado, por um terno de paletot e mais uma calça, valor 180$; carta na redacção, a J. J. 7018 R) S

ADVOGADO — Dr. Washington Garcia. Rua da Carioca, 77 (Curso Propedeutico). Telephones: official e 853, Central. Consultas e petições iniciaes, gratis. (1802 S) J

ACCEITA escriptas commerciaes, guarda-livros bem habilitado. Preços modicos; informações com o sr. Alves Rua Hospicio, 54, 2º andar. (6304 S) M

CARTOMANTE "Uriel" com 40 annos de estudo de sciencias occultas e da grandiosa "Flora Indiana", consultas provisoriamente, á rua do Riachuelo n. 205, casa 4 (avenida). (7120 S) R

COMPRAM-SE predios bem localizados com Michalski, rua Uruguayana n. 8, Tel. 5331, Central. (6869 S) J

COMPRAM-SE vales Souza Cruz; pagam-se bem; rua Larga n. 41, sobrado. (6161 S) S

COMPRA-SE ouro velho; rua Larga n. 41, sobrado. (6161 S) S

CONSULTAS espiritas gratis, com clareza. Amores, negocios, paz e concerta difficuldades de vida; rua Felicio n. 58 — Cascadura. (2181 S) J

CARTOMANTE espirita — Mme. Marie Louise continua a dar consultas na rua do Mattoso n. 33 (Praça da Bandeira). (6647 S) J

COMPRA-SE qualquer quantidade de joias velhas, com ou sem pedras de qualquer valor e cautelas do Monte de Soccorro; paga-se bem; na rua Gonçalves Dias n. 37, Joalheria Valentim. Telephone 994, Central. (6840 S) J

COMPRA-SE particularmente, cabellos, somente castanho claro alourado; avenida Rio Branco 137, sala 5. (6073 S) J

COMPRAM-SE cautelas de qualquer quantia, á rua dos Invalidos n. 55, 1º andar. (6384 S) J

CARTOMANTE — Mme. Annita, a mais perita e verdadeira, é na rua Marechal Floriano Peixoto n. 47, sobrado. (R 7130) S

CARTOMANTE cearense, participa ás suas amigas e clientes que vae viajar, afim de maiores estudos. (6307 S) J

COSTURAS — Perfeição em vestidos sob todos os modelos, a preços modicos. Mme. Guedes. Quitanda 21, 1º andar. (6151 S) S

CARTOMANTE — MME. THOMPSON — Cons. gratis — Reconciliações em 8 dias, responsos, afastamentos de rivaes, paz no lar, casamentos difficeis, etc. Só acceita remuneração depois de obtido o que se deseja. Encarrega-se de trabalhos para o interior. Maxima reserva e seriedade — 73, rua Maurity — Mangue. Ao lado da antiga Companhia do Gaz. (7129 S) R

CARTOMANTE d. Maria Emilia, a celebre e 1ª do Brasil e Portugal, consagrada pelo povo como a mais perita, unica que possue o verdadeiro talisman natural apanhado no lojo sagrado, no Monte da Santa Justa, em Vallongo, Portugal; ás exmas. familias do interior e fóra da cidade, consulta por carta sem a presença das pessoas, unica neste genero; á rua de Santa Luzia n. 248, sobrado, junto á avenida Rio Branco. Nota: não confundir este talisman com pedras de "sival" e outras baboseiras adrede preparadas para enganar a humanidade. (3821 S) J

CARTOMANTE pernambucana, é feiticeira vence o impossivel, contra factos não ha argumentos. R. do Hospicio, 161. 4964 S) M

● ● MOVEIS ● ●

Fabricação artistica de Gustavo Gros
VENDAS A' DINHEIRO E A PRESTAÇÕES
Capas para meia mobilia, 9 peças, 60$000
Volumoso sortimento de tapetes, oleados, capachos, sanefas, stores cortinas e demais artigos de tapeçaria.
9, Largo da Carioca, 9 :: SOUZA BAPTISTA & C.

CASA NAS LARANJEIRAS — Aluga-se a esplendida casa completamente mobilada com louças e crystaes e etc., á rua das Laranjeiras 352. Póde ser vista diariamente das 10 ás 17. (6148 S) S

CARTOMANTE Bahiana, entende de tudo; rua Marechal Floriano n. 129, 1º andar. (7157 S) R

CABELLOS — Mme. Modanese tinge com preparado vegetal, benefico, durador, em pretos, castanhos, louros ou ruivos; trata da belleza da cutis, tira mancha, sardas, etc.; rua do Cattete n. 277. (7150 S) R

CARTOMANTE Rosita da consulta a 2$000; na rua Visconde Sapucahy 217 em frente a Brahma. (6149 S) J

CARTOMANTE Mme. Dolores, boa tiradora de cartas, reza mãos olhados, quebrantos, cobreiro, dá consultas só a senhoras; rua Silva Manoel n. 129. (7135 S) S

CURSO NORMAL — Profs. officiaes, condições modicas e exames garantidos; Uruguayana 131, 1º, sala da frente, 12 ás 3 e 7 ás 9 da noite. (7092 S) J

COMPRAM-SE caixas d'agua de 800 litros para cima em bom estado, offertas a Martins. Rua Corrêa de Oliveira, 15 (V. Isabel). (6041 S) R

CARTOMANTE Mme. Nogueira, diz o passado, presente e o futuro por 2$; na rua Marquez de Pombal n. 9, praça Onze. (7083 S) J

CARTOMANTE — Mme. Annita, distinguida com honrosa referencia pela "A Noticia", "Jornal do Brasil" e "Platéa", de S. Paulo, continúa a residir á rua Haddock Lobo 113 (casa de familia). (J 1823) S

COMPRA-SE ouro e paga-se bem; na joalheria (Casa de Confiança); á rua Gonçalves Dias n. 39, Tel. 4127, Cent. (1782 S) J

CÃO pelludo, de raça muito pequena, inteiramente branco; compra-se um legitimo, á rua Buarque n. 39, Leme; tratar com João R. Figueiredo. (6754 S) R

CARTÕES DE VISITAS — Cento 2$, Ourives, 60, papelaria. (1834 S) J

ESPLENDIDA sala de frente, na rua Corrêa Dutra n. 39, sobrado, aluga-se a pessoa do commercio; para ver e tratar a qualquer hora do dia. (6871 S) S

HYPOTHECAS na cidade e suburbios, grandes ou pequenas quantias, rapidez e juro modico. Informa o sr. Pimenta, rua do Rosario n. 147, sobrado, fundos. (6978 S) R

HYPOTHECAS — Empresta-se qualquer quantia sobre predios a 10 e 12 por cento; na rua Uruguayana n. 8, com o constructor Michalski. Tel. 5331, Cent. (6808 S) J

CATHARRO DOS PULMÕES

Cura rapida com o
PEITORAL DE MARINHO
Rua Sete de Setembro 186

INDUSTRIAL, precisa de um conto de réis, para acabamento de umas obras. Garantias e juros o que se combinar. Cartas a O. O. O. (7172 S) R

IMPOTENCIA — Cura-se com as garrafas de catuába, remedio vegetal, vindo do sertão do Ceará. Encontra-se na rua Santo Christo n. 99. (6768 S) R

LAMINA GILLETTE — Afiação garantida, 1$500 a duzia. Travessa de S. Francisco de Paula n. 28. (278 S) J

LAVANDERIA Modelo, ha só uma, e é a unica que lava, engomma e branqueia, toda a roupa, tanto de homem como de senhora e casa, com especialidade de luxo, com a maxima perfeição e sem o perigo de contagio, manda buscar e levar a domicilio. Telephone Sul. 570. (1600 S) R

MAGNETISMO, hypnotismo, clarividencia, espiritismo, cartomancia e todos os ramos de occultismo; quem desejar instruir-se e ser feliz, queira enviar seu endereço e dez sellos de 100 réis á Psycologia Experimental; caixa do Correio numero 1827, Rio de Janeiro. (6741 S) R

MOTOCYCLES, diversos fabricantes e forças; para ver e tratar na travessa do Rosario 13, casa de penhores. (6594 S) J

Agua Sulfatada Maravilhosa

CONSERVA A BELLEZA DA VISTA
Cura e previne toda a inflammação
UNICA PREMIADA NA EXPOSIÇÃO NACIONAL DE 1908
A' venda em todas as boas Pharmacias e Drogarias
DEPOSITARIOS GERAES **GRANADO & C. RIO DE JANEIRO**

CARTOMANTE scientifica garante seus trabalhos da consulta das 8 ás 9. Cattete 48 sob 2$. (1294 S) J

CASAL sem filhos, aluga a outro nas mesmas condições e de tratamento, metade da casa que occupa, espaçosa, confortavel, tendo sete aposentos, jardim e quintal; á rua Oito de Dezembro 165, Mangueira. (7170 S) M

CARTOMANTE Mme. Nicoletti — Prediz o presente e futuro com clareza; consultas todos os dias de 1 ás 6. Só para senhoras; Buarque de Macedo n. 51. (1611 S) J

CABOTINAS-cartomantes — Mr. Edmond previne ao publico em geral que os seus trabalhos de cartomante nada têm de commum e semelhante com os processos "adoptados" pelas cabotinas-cartomantes e artistas gananciosas, que actualmente infestam o Rio de Janeiro, que sómente trabalha pelo systema da sua irmã a celebre "Madame Zizina", cuja fama sem as encenações do charlatanismo tornou-se mundial. Mr. Edmond continua a dar consultas na rua General Camara 327, sobrado. (7133 S) R

COLLETES DE SENHORA SOB MEDIDA a 12$ — Mme. Marie Lemos, colleteira diplomada pela Academia de Paris e com casa em Paris, montou seu atelier á rua da Assembléa 35, 1º andar. (267 S) R

CARTOMANTE e faz qualquer trabalho para o bem, não usar de ceremonias em falar no que desejares e trata de feridas chronicas e outras doenças; rua Oliveira n. 38, fundos da capella do Amparo — Cascadura. (1757 S)R

CURSO PROPEDEUTICO — Ensino secundario para preparatorios no Pedro II, exames vestibulares e concursos. Ambos os sexos. Taxa fixa 30$; rua da Carioca n. 77. Telephones: Official e 853, Central. Ha aulas particulares. (1801 S) J

COMPRA-SE gallos e gallinhas Orpington Plimouth-Rok, escolhidos, para reproducção, tambem marrecos, patos e coelhos de raça. Escrever indicando preços, a Francisco, 42 largo de S. Francisco, 1º andar. (6855 S) S

LEÇONS de musique, violon, piano, et., français; rua do Lavradio 101, etage. Tel. 4860, Cent. (3842 S) J

MOVEIS — Concertam-se e lustram-se e empalham-se cadeiras, trabalho perfeito, na officina de marceneiro, rua Visconde de Sapucahy 107. (6518 S) R

MME. HENRIQUETA & C.ª, largo da Carioca n. 6, 1º andar, proximo á rua S. José; atelier de chapéos para senhoras e creanças. Acceitam-se encommendas para chapéos de luto. (317 S) R

MOTOCYCLETTE com carro para transporte de encommendas, vende-se á rua da Alfandega n. 116. (7077 S) J

MOVEIS usados — Compram-se mobiliarios completos, avulsos, objectos de arte, antiguidades, ornamentações, pianos de bons autores, etc.; na rua Senador Dantas n. 45, terreo, com E. Ribeiro. (5206 S) R

FERIDAS, empingens, darthros, eczemas, sardas, pannos, comichões, etc., desapparecem rapidamente usando Pomada Luzitana. Caixa 1$000. Deposito: Pharmacia Tavares. Praça Tiradentes n. 62. (Largo do Rocio). (A 4030)

MODISTA perita de vestidos e tailleur, ensina a cortar e armar no manequim sob medida e por figurino. Vae a domicilio; preços baratissimos; rua da Assembléa 7, sobrado. (7038 S) J

MME. Clara Coudere — Manicure, pedicure, massagista diplomada; rua S. Clemente n. 103. Tel. 1.279, Sul. Vae a domicilio. Só ás senhoras. (11 S) J

MOVEIS — Alugam-se, compram-se e vendem-se na Intermediaria, á rua do Cattete n. 29, telephone 557, Central. (179 S) J

MOVEIS — Compram-se mobilias, pianos, quadros, tapetes, trens de cozinha, roupas de cama e mesa, etc., rua S. Luiz Gonzaga n. 20. (3805 S) R

EXTERNATO NORMAL

108 — Rua da Alfandega — 108, 1º andar
DIRECTOR: — DR. DRUMMOND ALVES

Cursos eguaes aos da Escola Normal. Cursos de admissão á Escola Normal. Cursos Commerciaes. Cursos de Preparatorios para exames no Collegio Pedro II, preliminares á matricula nas Faculdades e Escolas Superiores da Republica. Cursos especiaes para candidatos a exames de admissão aos Collegios Pedro II, Collegio Militar, Escolas Naval e Militar. Cursos especiaes de Physica e Chimica e Historia Natural, com aulas praticas. Corpo docente competente. Tel. N. 1399.
PREÇOS MODICOS (6320 M)

CURSO DE PHYSICA e chimica do professor Peregueiro do Amaral, para os exames no Collegio Pedro II; rua 7 de Setembro n. 162, sobrado, 4 ás 5, terças, quintas e sabbados. (1410 S) R

CARTOMANTE occultista mme. Conceição, trabalha e consulta sobre todos assumptos intimos, das 10 ás 8 da noite; rua Frei Caneca n. 196, preço 2$. (6959 S) R

CONSTRUCÇÕES, reformas de predios, pequenos reparos e pinturas; pagamento em prestações; trata-se com o constructor Michalski, rua Uruguayana n. 8. Telephone 5.336. (5682 S) J

CASA, aluga-se a de n. 40, trav. da Lagoa, proximo á praia de Botafogo. Chaves n. 30. Trata-se rua da Passagem, 112$. Aluguel 110$. (6582 G) J

DA'-SE pensão, entrega-se a domicilio; preço modico; rua Silva Manoel numero 17. (6937 S) J

DENTISTA — Vende-se um motor em perfeito estado; rua dos Andradas 85, sobrado. (6129 S) S

DESDE 2$000 o cento de cartões de visita, nitidamente impressos; todo trabalho typographico, por preços modicos. Typographia Hildebrandt. Rua do Rosario n. 151. (3474 S) S

DINHEIRO dá-se sob garantia de moveis, hypothecas, notas promissorias e a officiaes do Exercito; trata-se com Seixas e Fernandes. Rosario, 172 (647 S) J

MODISTA — Fazem-se vestidos chics; preço modico; corta-se moldes, na travessa Dr. Araujo n. 36 — Mattoso. (7022 S) R

MOVEIS usados — Compram-se casas mobiladas, avulsos, objectos antigos, moveis de escriptorio, etc.; rua do Rosario n. 145. (2239 S) J

MME. ZIZINHA, esclarece todos os pontos da vida e concerta. Consultas gratis; rua Felicio n. 58 — Cascadura. (7114 S) M

MASSAGENS, INJECÇÕES — Mme. Marietta — Processo especial garantido, das 7 ás 9 hs., na Santa Casa de Misericordia. Das 2 hs., em deante, na sua residencia, rua Riachuelo n. 383, sobrado. Accode a chamados. (6911 S) J

MOVEIS — Compram-se avulsos, casas mobiladas, pianos, objectos de arte, crystaes, metaes, etc. etc. chamados ao becco da Carioca n. 28 com Fernandes. (6798 S) J

MODISTA — Vestidos tailleur com a maxima perfeição e qualquer outro por figurino, de 10$ para cima. Fala inglez; rua S. José 8. (1978 S) J

NICKEL escrupulosamente bem contado, vende-se 101$400 por 100$, á rua do Hospicio 141, sobrado, das 8 á 1 da tarde e das 6 ás 8 da noite. (6529 S) R

PENSÃO — Em casa de familia, dá-se por preço modico; rua Riachuelo n. 232, avenida. (7086 S) J

DR. CRISSIUMA Fº. --- Cirurgião da Santa Casa, dispondo de installações apropriadas, trata, com especialidade, as doenças da urethra, bexiga, testiculos, prostata e rins, utero e ovarios. Cura radical das hernias, estreitamento da urethra, hydroceles e tumores do ventre. Operações em geral. Cons.: rua Rodrigo Silva, 7, nas terças, quintas e sabbados, das 2 ás 4 e diariamente, á rua dos Invalidos n. 16, sobrado, ás 10 horas.

DINHEIRO sob hypotheca de predios, dá-se com presteza; trata-se na rua do Ouvidor n. 108, sala 3, com o sr. Candido. (6830 S) J

DINHEIRO — Empresta-se sob hypothecas. A. Falcão; rua do Rosario n. 138, sobrado. (6896 S) J

DOIS MUARES desapparecidos da rua Francisco Eugenio 102 do dia 15 para 16, de madrugada, pede-se á pessoa que os encontrou o obsequio de avisar, serão pagas todas as despezas. (6335 S) J

DINHEIRO a juros modicos, só negocios licitos, sob promissorias, hypothecas, moveis, montepios e consignações. Uruguayana 131, 1º, sala da frente, 3 ás 5, sr. Paulo Chaves. (7091 S) J

ERNANI FIGUEREDO — Professor de musica. Quartas e sabbados, das 4 horas da tarde ás 7 da noite. Rua da Carioca n. 37 — "A' Guitarra de Prata". (7110 S) R

EMPRESTIMOS rapidos, juros modicos, só negocios licitos, promissorias, hypothecas, moveis, montepios e consignações; Uruguayana 131, 1º, sala da frente, 3 ás 5, sr. Paulo Chaves. (7090 S) J

FAMILIA de tratamento, dispõe de uma boa sala mobilada á rua Marquez de Abrantes. Para mais informações, telephone 1277, Sul, á T. Marquez Paraná n. 31. (7015 S) R

GRAMOPHONES e chapas, trocam-se de $500 a 2$; vendem-se de $500 a 3$; compram-se usadas; concertam-se gramophones e vendem-se a 20$ e 25$. Compram-se. rua Uruguayana n. 135. (3680 S) J

MOTOR a gazolina, maritimos, completos — Vendem-se dois; um de 30 a 40, outro de 20 a 25 HP., funccionam com gazolina e kerozene, dos melhores fabricantes, garante-se o bom funccionamento; rua dos Andradas 141. (6470 S) A

PRECISA-SE de uma casa confortavel, no Leme ou Ipanema, com quatro dormitorios. Cartas á rua Menezes Barreto n. 133 — Botafogo. (7055 S) J

PRECISA-SE de uma sala espaçosa para officina de costura, e dois quartos, para um casal sem filhos, sendo um mobilado, em casa de familia que não tenha creanças. Só serve nas ruas: S. Clemente e Voluntarios ou transversaes. Cartas a A. V., neste escriptorio. (7017 S) R

PRECISA-SE, para professora viuva, muito séria, commodo e pensão em troca de lições de portuguez, piano e canto; por pouco ordenado. Resposta neste jornal, para M. F. (6738 D) J

PRECISA-SE vender um bom cavallo para montaria. Preço 250$. Trata-se na venda do Soares em Anchieta. (6849 S) S

PENSÃO de 1ª ordem, farta, variada e com toucinho; fornece-se a domicilio, rua Arsenio Lobo n. 25. Teleph. 2582, Villa. (1343 S) R

PORTA, na rua da Carioca n. 57, vende-se o contrato; trata-se na mesma. (7061 S) J

PIANOS — Afina-se por 6$ e concerta-se por preços baratissimos, recebe chamados na rua do Hospicio, 169, loja de papelaria Teixeira, proximo á rua dos Andradas. (6561 S) R

PENSÃO — Fornece-se bem feita de casa de familia, na rua do Cattete n. 287. (6349 S) J

PONTO a jour desde 200 réis; só na rua 7 de Setembro n. 95, 1º andar. (768 S) S

PIANO — Vende-se um Pley, caixa de jacarandá, por 550$000. Rua Frei Caneca n. 11, sobrado. (6692 S) S

PENSÃO de almoço e jantar, a uma ou duas pessoas; dá-se a preço modico, á rua Primeiro de Março n. 114, 2º andar. (6882 S) S

PHARMACEUTICO — Vende-se barato, annel com 2 brilhantes. Dirigir-se ao sr. Carvalho, rua Uruguayana 119. (7154 S) R

QUEM precisar de uma costureira que corta e cose por figurino, dirija-se á rua das Laranjeiras n. 51. (6983 S) J

RELOGIOS de todos os systemas, ouro e prata e despertadores, compram-se e concertam-se a $500, 1$, 2$, etc., na casa de chapas e gramophones á rua Uruguayana n. 135. (6884 S) J

SALA de frente, aluga-se com pensão a 2 ou 3 rapazes serios, casa de familia; rua Riachuelo n. 215, 1º andar. (6938 S) R

SE ALGUMA senhora decente precisar de outra para ajudala em costuras, dirija carta para esta folha com as iniciaes C. M. (6610. S) J

SENHORA franceza, retirando-se desta capital, vende os seus proprios chapéos, alguns sem uso nenhum; ultima moda; avenida Central n. 137, sala 5. (6974 S) J

SENHORAS GORDAS — Ficareis com o corpo que quizerdes, com o tratamento rapido, inoffensivo e garantido de Mmme. Claraz; Quitanda n. 65. Das 11 ás 15. Teleph. Central. 3270. (1461 S) J

TINTA para escola, vende-se na Papelaria Modelo. Rua da Quitanda 165. (6134 S) S

TYPOGRAPHIA, a mais barateira — Remettem-se preços, pelo Correio, a quem enviar sello para a resposta. Casa Torres, r. Senhor dos Passos 98, Rio. (1918 S) J

UMA senhora brasileira, de familia decente, offerece-se para coser e serviços leves, em casa de tratamento, com creanças pequenas, levando comsigo uma filha que poderá leccionar as mesmas. Cartas a P. L. M. nesta folha. (6504 S) J

UM pratico de pharmacia com longa pratica e attestados de conducta, offerece seus serviços sem fazer questão de ordenado. Cartas neste jornal, para L. M. (6735 S) J

UMA moça viuva, dando boas referencias de si, deseja collocação em casa de familia de tratamento, como dama de companhia, prestando-se a ensinar creanças e serviços leves; dirigir carta a J. A., Estrada Real de Santa Cruz n. 2648. (6881 S) S

MEDICOS

DR. ALVINO AGUIAR

MOLESTIAS INTERNAS
ESTOMAGO — FIGADO — INTESTINOS — RINS — PULMÕES, etc. Consultorio: rua Rodrigo Silva, n. 5. Teleph. 2.271, C. Das 2 ás 4 horas. Residencia: travessa Torres n. 17. Teleph. 4.265, Cent.

RAIO X para o diagnostico e tratamento das doenças do estomago, intestinos, figado, pulmões, coração, rins, ossos, etc., pelo DR. RENATO DE SOUZA LOPES. *Preços modicos.* Rua S. José, 39, das 2 ás 4 (excepto ás quartas-feiras). (A 333

Consultas gratis Por medicos operadores especialistas em molestias dos **OLHOS OUVIDOS, GARGANTA e NARIZ**, enfermidades das senhoras, pelle, syphilis, venereas, blenorrhagias e das vias genitaes e urinarias do homem e da mulher. Todos os dias das 3 ás 6 horas da tarde. Rua Rodrigo Silva n. 26, 1º andar (entre Assembléa e 7 de Setembro). Consultorio perfeitamente apparelhado com todo o material preciso para os exames e os tratamentos constantes das suas especialidades J 3843

Rheumatismo,
Paralysia,
Nervosas,
ELECTRICIDADE MEDICA
PROF. DR. VERNAZZI
Carioca, 46, sob. Das 3 ás 5
4846 J

DENTISTAS

DENTISTA a 2$000 mensaes para obturação a granito, platina, curativos, desde o primeiro dia. Trabalhos de chapas, corôas, pivot, etc., por preços minimos e trabalhos garantidos, na Auxiliadora Medica, na rua dos Andradas n. 85, sobrado, esquina da rua General Camara teleph., Norte 3157. (3843 S) J

DENTADURAS

Compram-se dentaduras velhas, para o aproveitamento da platina existente nos dentes artificiaes; na rua Uruguayana, 3, sobrado, com o sr. Antonio. J 3840

DENTISTA AMERICANO DR. C. FIGUEIREDO especialista em extracções completamente sem dôr e outros trabalhos garantidos; systema aperfeiçoado, preços modicos, e em prestações, das 7 da manhã ás 9 da noite, rua do Hospicio n. 222, canto da avenida Passos.

DENTISTA

R. Baldas Von Planckenstein

Esp. em obturações a ouro, platina, esmalte e extracções completamente sem dôr; colloca dentes com ou sem chapas, a preços reduzidos. Garante todo e qualquer trabalho e acceita pagamentos parcellados. Das 8 da manhã ás 6 da noite. Aos domingos só até ás 3 horas. Rua Marechal Floriano Peixoto n. 41 (sobrado), proximo á rua Uruguayana.

Teleph. 3991 C.
Candido Lobo Junior
Cirurgião dentista
Rua Sachet n. 11-1º

DENTISTA Heitor Corrêa, especialista em trabalhos a ouro e dentes artificiaes. Gabinete montado com apparelhos modernos de electricidade. Preços modicos. Das 7 ás 6 horas. Domingos até ás 3 horas. Travessa do S. Francisco de Paula, 12.

PARTEIRAS

PARTEIRA --- A verdadeira mme. Palmyra — Com longa pratica, trata de molestias de senhoras e suspensão, por um processo rapido e garantido. Acceita parturientes em sua residencia, á rua Camerino n. 105. 913 J

PARTEIRA Mme. Francisca Reis, diplomada, faz apparecer a menstruação por processo scientifico e sem dor; trabalhos garantidos e preços ao alcance de todos, sem o menor perigo para a saude; trata de doenças do utero; rua General Camara n. 110. Tel. n. 3.368, Norte, proximo da avenida Central. Consultas gratis. (4964 S)

MME. BELLIENI PARTEIRA — Ex-interna da Maternidade da Faculdade. Faz parto sem dôr. Res.: Largo do Machado, 6 — Pensão Caxias. Telephone, 5115 C. J 6214

PARTEIRA Mme. Maria Josepha, diplomada pela Faculdade de Medicina de Madrid, trata de todas as doenças das senhoras e faz apparecer o incommodo, por processo scientifico e sem dôr nem o menor perigo para a saude; trabalhos garantidos e preços ao alcance de todos, Avenida Gomes Freire n. 77, telephone n. 3.642 Central, consultas gratis. Em frente ao theatro Republica. (S 4692) J

SENHORAS Partos, Molestias das Tratamento dos abortos e suas consequencias, dos corrimentos, das colicas utero-ovarianas e das regras irregulares e prolongadas. Assembléa, 54, das 12 ás 18. Serviço do dr. *Pedro Magalhães.* Telep. 1.009, Cent.

PARTOS e molestias de mulher, o DR. R. DE ANDRADA, cura, corrimentos, hemorrhagias e suspensões; de modo simples, evita a gravidez nos casos indicados, fazendo apparecer o incommodo, sem provocar hemorrhagia, tendo como enfermeira mm. JOSEPHINA GALLINDO, parteira do Hospital Clinico de Barcelona; consultas diarias gratis aos pobres. Acceita clientes em pensão. Consultorio e residencia: rua do Lavradio n. 111, sobrado. (913 J)

Parteira Mme. Barroso — Trata de todas as molestias do utero e evita a gravidez. Acceita parturientes em pensão e attende á chamados a qualquer hora. Telephone n. 4.580 — Central. Rua General Caldwell, n. 223. S. 649.

MME. BERLEMONT

PARTEIRA COM PRATICA
dos hospitaes da Europa, trata de molestias de senhoras, hemorrhagias, suspensões, etc. Res.: rua do Cattete n. 314. Cons.: rua 7 de Setembro n. 96, sobrado, das 12 ás 15 horas. Tel. 1717 Sul. Attende a chamados a qualquer hora. (J 1318)

Professores e Professoras

ALLEMÃO e latim, ensina-se, na rua da Constituição n. 36, 1º andar, mensalidade 10$000. (R 7013)

INGLEZ, francez, portuguez, allemão e latim. Cursos 15$ mensaes e aulas em particular. Ensino rapido. Paul, rua S. Pedro n. 51, 1º andar, esquina da rua da Quitanda. (6946 S) J

INGLEZ — Augusta Wilson, professora de Londres, lecciona inglez, allemão e piano. Rua da Carioca 10. (6696 S) S

INGLEZ, francez, portuguez, aulas e lições particulares (methodo Berlitz); preço modico; rua da Alfandega n. 199, sobrado. (4188 S) J

Internato A ESCOLA AMERICANA, ha 18 annos nos suburbios, resolveu reabrir o internato em seu edificio proprio, á rua Augusto Nunes n. 53. Todos o sSantos, a 3 minutos da estação e 35 do centro. Pedi prospectos e comparae. (S)

LEÇONS DE FRANÇAIS—Mme. Guion. Rua Sachet n. 11. (3580 S) J

PROFESSOR de mathematica elementar, desenho a mão livre, geometrico, projectivo e perspectivo e de outras materias; S. Francisco Xavier n. 555, 2, de 8 ás 10 da manhã e da noite. (6777 S) S

Prof.ª M. e Altiny — Cartomante vidente. Lê pelas linhas das mãos. Resolve atrazos de vida, realiza casamentos e cura pelos fluidos occultos. Não acceita pagamento senão depois de obtido o que se deseja. Praça Tiradentes n. 68, sobrado. Das 10 ás 4 horas. (6362 S) R

PROFESSORA estrangeira dá lições de Piano e Solfejo e Allemão e Francez, em sua residencia duas vezes por semana 10$000, em casa dos alumnos 15$000. Rua Senhor dos Passos n. 84, sobrado. (6068 S) J

PROFESSORA de piano, ensina pelo programma do Instituto Nacional de Musica, vae a casa da alumna, e dá lições em casa; preço modico, á rua Bambina n. 129 — Botafogo. (7023 S) R

PROFESSOR.—Precisa-se de um para o curso primario, professor interno. Externato Barcellos, largo Segunda-Feira. — A Directora, *Maria Augusta Barcellos.* (7100 S) R

Collegio Sylvio Leite, rua Mariz e Barros 256 e 258. Teleph. V. 1254 — Internato, semi-internato e externato. Cursos preliminar (para analphabetos), primario secundario, commercial, artistico (musica e pintura), e especial de preparatorios para admissão ás escolas superiores, de accordo com o programma do Pedro II. Ensino pratico de linguas vivas. Educação physica, cuidadosamente ministrada, para o que dispõe o collegio de um gymnasio provido dos necessarios elementos. Abolição completa dos "sports" violentos, como o "football". Tratamento excellente tendo os alumnos as refeições em commum com a familia do director. (3681) J

50 machinas Singer de mão e de pé, de uma, tres e cinco gavetas; liquidam-se a 15$, 30$, 60$ até 200$. Bancadas de 10 machinas com motor. Officina para qualquer concerto, manda-se a domicilio; praça da Republica 195. Compra-se qualquer machina e objecto de metal que represente valor. (6931 S) J

Dr. von Dollinger da Graça, do Hosp. da Beneficencia Portugueza e com estagio na Real Universidade de Berlim. Doenças do rim (exames com a luz). Cirurgia, cura radical das hernias, hemorrhoides, estreitamentos da urethra. Operações sem chloroformio e com a anesthesia regional. Mem de Sá 10, sobrado, 11 ás 12 e ás 3 1|2. Telephone 4.810, Central.

ESPIRITA — Trata de todos os assumptos por meio da verdadeira sciencia espirita, com toda a seriedade e desinteresse. Milhares de pessoas attestam os bons resultados obtidos em pouco tempo. Consultas completamente gratis. Travessa da Luz n. 4, sobrado, Haddock Lobo; segundas, quartas e sextas-feiras, das 8 da manhã ás 4 da tarde. Casa de familia respeitavel. Não dá drogas para ingerir. (6791 S) R

Caixas de papelão, fazem-se para perfumarias, drogas e homoeopathia; á rua Dr. Carmo Netto n. 243, proximo á Avenida Salvador de Sá. (6108 S) J

MORPHEA Cura completa, garantida, da morphéa lisa, maculosa nervosa, não adeantada; cura ou melhora duravel da morphéa tuberosa. Peçam brochura com attestações. Tratamento tambem por correspondencia. Dr. Lara, rua Visconde de Santa Isabel n. 2, ás terças e sextas, de 1 ás 3. R 311

Creme de Amendoas — O legitimo está registrado sob o n. 10.011, e traz impresso o nome do fabricante pharmaceutico Santos Silva, etc.

Indispensavel na toilette das damas elegantes. Embelleza o rosto, tirando-lhe as rugas e as manchas. Pote 2$000. Vende-se no deposito, Drogaria Pacheco; á rua dos Andradas n. 45. (J 614) S

PRISÃO DE VENTRE — Doenças de figado, estomago e intestinos, curam-se com as Pilulas de Bollo Compostas do pharmaceutico Santos Silva. Vidro 1$500. Deposito: Drogaria Pacheco, á rua dos Andradas n. 45. (J 614) S

Cancros venereos curam-se facil e completamente sem dor com LYSOLINA do Pharmaceutico Jovino dos Santos. Deposito geral: R. Acre 38, Teleph. norte 3265. Preço 3$000 S 230

CACHORRINHOS DICK — Sabonete medicinal para lavar cães de luxo. Efficaz na sarna, destruidor dos carrapatos e pulgas. Vende-se na pharmacia Ferreira, Hospicio, 114. R. 454.

VETERINARIO E. Cardoso Junior, do Instituto Pasteur, especialista nas molestias dos cães. Cons. e chamados á rua do Hospicio n. 114, Telephone, 1958, Norte. R. 455.

Casamentos trata-se com brevidade, mesmo sem certidões, civil, 25$, e religioso, 20$, em 24 horas na forma da lei, inventarios e justificações, etc., com Bruno Schegue, á rua Visconde do Rio Branco, 32, sobrado. Todos os dias, domingos e feriados. Attendem-se a chamados a qualquer hora. Telephone n. 4.542, Central. S 1964

Hypothecas — Empresta-se de 2:000$ para cima a 10 e 12 o|o: rua do Rosario 151, sobrado, sr. Batalha. (J 7060) S

AVISO — A quem interessar que não façam negocio algum com o sr. Manoel Simões Louro de uma casa e terreno á rua Coronel Soares n. 1, Estação de Engenheiro Neiva, porque a mesma acha-se vendida; para evitar complicações futuras, faço a presente — João F. da Silva Guedes. (6844 S) J

Cartomante espirita — Medium intuitiva, fazendo trabalhos garantidos, para realizar negocios os mais difficeis; cura doenças por meios completamente desconhecidos no occultismo, tendo o consultante em poucos dias a prova da verdade e da seriedade deste trabalho; r. Areal, 38. (R 6946) S

60 contos — Emprestam-se sob hypothecas, negocio rapido e condições vantajosas; na rua da Quitanda 27, das 9 ás 10 da manhã, ou das 3 ás 5 da tarde, com E. Lopes & C. (7085 S) J

Perita costureira — Para casa de familia, offerece-se trabalhando mensalmente ou diariamente. Executa qualquer toilette com a maior perfeição. Trata-se na rua da Carioca n. 51, 2º andar. (7045 S) J

Clinica de molestias das senhoras e syphilis — Dr. Valentim Bittencourt, parteiro, cura os tumores dos seios e do ventre, as molestias das vias urinarias, genitaes, as metrites, os corrimentos uterinos e vaginaes e regulariza a menstruação por processo seu. Applica o 606 e 914, com ou sem injecção e exta sem dor, trata a tuberculose e hernia (quebradura) sem operação. Consultorio perfeitamente apparelhado; rua Rodrigo Silva 26, esquina da rua da Assembléa, das 10 ás 2 da tarde. Telephone n. 2.511; residencia: r. Senador Euzebio n. 342. Consultas gratis. (3840 S) J

20:000$ — Emprestam-se em favoraveis condições sob hypotheca de predios na cidade ou suburbios; R. do Rosario, 172, ultima sala Sr. Jelio. (6146 S) R

CATARATA... Cura da catarata por processo operatorio seguro, qualquer que seja a edade do doente, pelo Dr. Neves da Rocha, oculista com longa pratica de sua especialidade no paiz e nos hospitaes de Berlim, Vienna, Paris e Londres; medico de diversos hospitaes desta cidade. Avenida Rio Branco, 90, das 12 ás 4 horas. Honorarios moderados. Dispõe de aposentos para hospedar doentes que queiram estar sob sua completa direcção.
A 786

CARTOMANTE brasileira Rosa Jardim — Inspirada e verdadeira. Consultas, becco da Carioca, 26. Entrada pela rua Silva Jardim. 1680 J

SYPHILIS e suas consequencias. Cura radical, injecções completamente INDOLORES, de sua preparação. App. 606 e 914. Assembléa n. 54, das 12 ás 18 horas. Serviço do Dr. PEDRO MAGALHAES. Telephone 1.009, C. S

Externato Cunha Fundado em 1909. Diurno e nocturno. Cursos de admissão ao Collegio Pedro II, á Escola Normal, ás Faculdades e de preparatorios. Ensino especial para concursos. Mensalidade: 30$000. Cursos á noite para os empregados no commercio: 10$000 sem joia. Ensino garantido. Rua Buenos Aires 44 (2º andar). (S3597)M

Zumbidos dos Ouvidos Tratamento pelo Dr. Neves da Rocha, com exito seguro, dos zumbidos dos ouvidos, pela massagem vibratoria, pelas correntes continuas e pelas correntes de alta frequencia. Os zumbidos diminuem logo na primeira applicação e acabam desapparecendo completamente. Consultas da 1 ás 4; Avenida Rio Branco 90. S 785

Impotencia Ejaculações prematuras, fraqueza sexual, enfraquecimento rapido, depauperamento de forças, curam-se rapida e radicalmente pelo poderoso tonico muscular VINHO DE CACAO IODO PHOSPHATADO, de A. A. Castellões. Vende-se á rua dos Andradas, 45. Drog. Pacheco. (J 5463)

Gravidez?: Usem o injector — Nanterre. Facil, commodo e hygienico.

Perolina Esmalte — Unico preparado, que adquire e conserva a belleza da pelle, approvado pelo Instituto de Belleza de Paris, premiado na Exposição de Milano. Preço 3$000. PO' DE ARROZ PEROLINA, suave e embellezador. Preço 4$. Exijam estes preparados, á venda em todas as perfumarias e no deposito deste e de outros preparados, á rua Sete de Setembro n. 209, sobrado. (5842 S) A

CIMAURIA — cura resfriados, constipações com febre e asthma. Preço, 1$000. Pharmacia Rodrigues, 99, rua Marechal Floriano, 99. S 3281.

Mme. Cici Cartomante diz tudo com clareza o que se deseja saber, realiza os trabalhos por mais difficeis que sejam amigavelmente e bota o mal para cima de quem o faz, á rua da Constituição, 29 sobrado. 810 J

Cartomante scientifica — unica no genero. — Rua General Camara n. 211. R 221

MANDE 200 réis em sellos sem vicio que pela volta do Correio, receberá para ler tres volumes de versos e gravuras. Livraria e papelaria. Cattete, 223. (4081 J)

COLORINA, Tintura ideal garantida, para restituir ao cabello a sua côr original preta ou castanha. — Preço 10$000; pelo Correio, mais 2$000. Deposito geral, rua 7 de Setembro n. 127. — R. KANITZ.

Sabiá da praia cantador — Vende-se, novo, na rua da Carioca n. 28, 2º andar. (6378 S) J

GONORRHEAS chronicas e recentes. Quereis ficar radicalmente curado em poucos dias? Procurae informações com o sr. Feijó, que gratuitamente as offerece, não conhecendo caso nenhum negativo: rua Theophilo Ottoni 167. 3840 J

Kalopsis O mais hygienico e agradavel sabão para conservação da pelle— Vidro 1$500, no deposito A' Garrafa Grande, Uruguayana, 66. (S 6137)

TOSSE Allivio immediato e cura rapida com o *Peitoral de Menezes.* —Vidro 3$000, em qualquer pharmacia e no deposito A' Garrafa Grande — Uruguayana, 66. (S 6136)

Quem fôr economico Aluga os moveis na "Liquidadora", 33 rua do Cattete, 33. Compra-se, vende-se, aluga-se e troca-se moveis. Grande fabrica de colchões, reformam-se colchões usados. (G 6439)

Electricista — Attende a qualquer chamado— Garantia e economia. Tel. 675, Central, Pedro Americo n. 80 (Cattete), 41 Assembléa. (3150 S) R

COLLEGIO "HELIOS" proximo ao boulevard, ponto de 100 réis na rua Souza Franco 143, internato, semi-internato e externato. Curso Primario modelado por S. Paulo; Curso Gymnasial pelo Pedro II; Curso d'admissão á Escola Normal; curso de Musica, Piano, etc. Ensino pratico e theorico de linguas vivas, gymnastica sueca, etc. (6134 S) R

MOTOR ELECTRICO

Vende-se um 40 H. P. na rua de São Bento 11. (3813 J

MOINHOS PARA ARROZ

Vendem-se dois novos, na rua de São Bento n. 11.

LOTERIAS DA CAPITAL FEDERAL

Companhia de Loterias Nacionaes do Brasil
Extracções publicas sob a fiscalização do governo federal ás 2 1|2 e aos sabbados ás 3 horas, á
RUA VISCONDE DE ITABORAHY N. 45

HOJE HOJE	Amanhã Amanhã
297—42	333—28
20:000$000	16:000$000
Por 1$600 em meios	Por 1$600, em meios

Depois de amanhã
A's 3 horas da tarde—300—30

100:000$000
Por 8$000 em decimos

Sabbado, 5 de agosto
GRANDE E EXTRAORDINARIA LOTERIA
Novo plano—303—6—A's 3 horas da tarde

200:000$000
Preço do bilhete inteiro 16$000 em vigesimos

Os pedidos de bilhetes do interior devem ser acompanhados de mais 700 rs. para o porte do Correio e dirigidos aos agentes geraes NAZARETH & C., RUA DO OUVIDOR 94, CAIXA N. 817. Teleg. LUSVEL, e na casa F. Guimarães, rua do Rosario 71, esquina do beco das Cancellas, Caixa do Correio n. 1.273.

SECCOS E MOLHADOS

Vende-se um armazem, em bom ponto, fazendo bom negocio; informações, com o sr. Rocha, rua Sete de Setembro n. 73. J. 6828.

HYPOTHECAS

Empresta-se dinheiro sob hypothecas de predios, a juros rasoaveis; trata-se na rua de S. José n. 44, loja de calçado. S. 6856.

A CURA DA SYPHILIS

Adquirida ou hereditaria em todas as suas manifestações. Rheumatismo, molestias da pelle, Feridas na bocca, nariz e garganta, Eczemas, Darthros, Furunculos, dores musculares, Inflammação das glandulas, Latejamento das arterias, Dores nos ossos, dores de cabeça, Ulceras, Tumores, Manchas da pelle e todas as doenças resultantes de impurezas do Sangue, se consegue com o

LUETYL

Licor Vegetal Bi-iodado

O mais poderoso antisyphilitico — O mais energico depurativo. Approvado pela D. G. de Saude Publica e registrado na Junta Commercial. O LUETYL possue um valor therapeutico e scientifico incontestavel, comprovado com uma infinidade de attestados medicos e de pessoas que com elle se curaram depois de já estarem sem esperança de obter a cura. Este prodigioso remedio é a salvação dos syphiliticos desenganados. Cura a doença, purifica o Sangue e fortalece o organismo. O LUETYL é de paladar agradabilissimo, toma-se ás refeições, não tem dieta e não produz Estomatites, enterites, máo-estar, etc. como muitos de seus similares. Tomae LUETYL o UNICO que com UM VIDRO faz desapparecer as manifestações da Syphilis e as doenças do Sangue. Encontra-se em todas as Pharmacias e Drogarias do Brasil. Preço 5$000.
Fabricante: Phc.-Chimico, ALVARO VARGES
Av. Gomes Freire, 99 — Tel. 1.202, Cent.

PHARMACEUTICO

Offerece-se para assumir responsabilidade e trabalhar, se fôr preciso; cartas a Trindade e Mello, nesta redacção. J. 6846.

MODISTA

Cortam-se e fazem-se vestidos sob qualquer figurino, preços modicos. Rua Barão de Mesquita, 474, Andarahy Grande. (J. 6818)

A Notre-Dame de Paris

GRANDE VENDA com o desconto de **20 °|°** em todas as mercadorias

QUARTO

Aluga-se um, mobiliado, para rapaz solteiro, com meia pensão; na rua Senador Octaviano n. 329, Aguas Ferreas. (R. 6762)

PHOTOGRAPHIA

Vende-se uma bem no centro e bom ponto; informações, por favor, com Bastos Dias, rua Gonçalves Dias n. 52. (J 6624

"PENDULA BRAZIL"

149, RUA DA QUITANDA, 149
RELOJOARIA BIJOUTERIA

—Especialidade em concertos de relogios e joias a preços modicos— Grande sortimento de relogios Vigia, Torre e outras qualidades "CLUBS MAISONNETTE" — Joias e relogios a prestações semanaes de 5$000. — RECEBEM-SE ASSIGNATURAS.

LEME

A' uma pessoa do commercio, aluga-se um bom quarto mobilado, á rua N. S. de Copacabana n. 45, proximo do bonde e dos banhos de mar. (3601 J

José Estevão de Souza Portella

Pede-se a quem conhecer este senhor para dar parte a Bastos, na rua 1º de Março 83, escriptorio, para negocio que lhe diz respeito. (6190 J

JACQUES MEYER

REPRESENTANTE DA
Pan-American-Hide Co. Inc. Nova York
RUA DA QUITANDA 130 — 1º ANDAR
Compram-se a dinheiro couros verdes e seccos em qualquer quantidade
CAIXA POSTAL 1042 RIO DE JANEIRO

MEDIUM ESPIRITA

Communicações espiritas sobre todos os casos. Commercio, litigios, uniões, etc., etc. Solução satisfatoria. Inteiramente gratis. Largo da Sé, 3. J 6840

HEMORRHOIDAS

Cura radical, de 1 a 3 dias, consultas gratis, escrever a mme. Maria, á rua Senador Euzebio n. 76, loja. J. 918.

PILULAS DE CAFERANA

Abreu Sobrinho

CURAM
Sezões-Maleitas
Febres palustres
Intermittencias
Nevralgias

Muito cuidado com as imitações e falsificações

Unicos depositarios, Bragança Cid & C. - Rua do Hospicio 9

PILULAS FORTIFICANTES

De Carlos Martins da Costa Cruz

(ANALYSADAS E LICENCIADAS PELA DIRECTORIA GERAL DE SAUDE PUBLICA)

Estas poderosas pilulas, já bastante conhecidas, têm sobre todas as outras preparações ferruginosas, as seguintes vantagens:

1º) não estragam os dentes, inconveniente este de todas as preparações ferruginosas, quer liquidas, quer em pó.
2º) seu custo é insignificante e um vidro é sufficiente para cerca de um mez de tratamento.
3º) não produzem prisão de ventre, o que não acontece com a maior parte dos ferruginosos.
4º) são fabricadas com o protoxalato de ferro, o sal de ferro mais assimilavel que ha.
5º) entram em sua composição, em pequena quantidade, a quinina, poderoso estimulante do systema nervoso e o especifico do impaludismo, e a noz-vomica, excitante do systema nervoso, das vias respiratorias, das funcções digestivas e tonico cardiaco.

APPLICAÇÕES: — Curam: anemia, fraqueza geral, impaludismo, molestias do estomago, doenças proprias das senhoras, etc.

A' VENDA EM TODAS AS PHARMACIAS E DROGARIAS
Agentes Geraes: CARLOS CRUZ & C., Rua Sete de Setembro 81, EM FRENTE DO "CINEMA ODEON" — RIO DE JANEIRO.

Automoveis e motocycletas

Vendem-se magnificos, de occasião promptos para a praça ou particulares, *chassis, carrocerias, baratas*, elegantes; todos accessorios de motos F. N.; vendas a prestações, á rua Theophilo Ottoni, 37, Braga, Carneiro & Cia. (3843 J)

Homoeopathicos videntes

A todos que soffrem de qualquer molestia, esta sociedade beneficente fornece, GRATUITAMENTE, diagnostico da molestia. Só mandar o nome, edade, residencia e profissão. Caixa postal numero 1.027, Rio de Janeiro. Sello para a resposta. J. 199.

CASAS A 90$000

Alugam-se esplendidas casas; na rua Magalhães Couto (Meyer), com quatro quartos, duas salas e mais dependencias, luz electrica e chacara; indicações com o encarregado no n. 121. Trata-se á rua General Camara 35, sob. S 6120

Terrenos a 50 rs. o metro

Quadrado para grandes areas proprios para sitios, chacaras e capinzaes, com agua para irrigação, suburbio desta capital servido por 3 Estradas de Ferro; melhores informações á rua G. Camara, 296. (6180 J)

ELIXIR CASTILHO

Cura radical de syphilis, rheumatismo, gonorrhéa, cancros, e de todas as molestias do vicio do sangue, como se prova com centenas de curados; vende-se em todas as pharmacias e drogarias, e á rua S. Pedro 128, Areal 1. (J 6068)

APOSENTOS MOBILADOS

Na Villa Rio Branco, avenida Mem de Sá, esquina de Invalidos, alugam-se a cavalheiros com serviço, roupa de cama, banhos quentes e frios, luz electrica, a 70$000. S 6121

VACCINA CONTRA A COQUELUCHE

Preparada de accordo com a technica do Prof. KRAUSS

VACCINA CONTRA A ASMA BRONCHICA
AUTOGENA E STOCK

Sôro da veia renal de cabra
Empregado com extraordinario exito nas nephrites e nas molestias dos rins.

LABORATORIO PAULISTA DE BIOLOGIA
Rua Quintino Bocayuva, 24 — Caixa Postal, 1302
S. PAULO

Deposito no Rio de Janeiro:
Rua da Assembléa n. 7 — Sobrado
e nas principaes pharmacias e drogarias

Para autovaccina contra a asma bronchica, mottemos gratuitamente material esteril para colheita de secreção necessaria á respectiva preparação.

Direcção technica:
Prof. Dr. Ulyses Paranhos

Installações especiaes para o preparo de sôros, vaccinas, comprimidos, extractos organotherapicos soluções, especialidades pharmaceuticas, etc.

Lavol

Nova Maneira De Curar a Pelle

172 Casos Graves Curados

Doentes da eczema em qualquer parte do mundo, podem agora tratar-se em suas casas, com poucas despezas, usando o Lavol, a mais maravilhosa descoberta do seculo para enfermidades da pelle.

Depois de se ter experimentado durante um mez com este maravilhoso liquido, tinham-se curado 172 casos. Foi descoberto em Londres e causou enorme sensação em toda a Europa.

Tem alguma ferida ou espinha? Tem crostas, escamas, erupções? A pelle come-lhe, queima-lhe ou dóe? Tem alguma mancha ou defeito na pelle.

Então experimente Lavol immediatamente, a nova e maravilhosa cura. Verá que é mais limpa, mais suave e mais effectiva do que qualquer outra coisa de que tenha ouvido fallar.

Peça hoje mesmo um frasco ao seu droguista ou pharmaceutico. É um remedio caseiro. O preço está ao alcance de todos. Compre ao mesmo tempo um pouco de alcool para diluir este poderoso liquido. Só é necessario um momento para preparar o remedio—e então terá o melhor remedio do mundo para doenças de pelle. Não demore a sua cura nem um minuto.

Vende-se em todas as drogarias e boticas principaes.

Granado & Cia, Rio de Janeiro

UTEROVAROL

E' o unico especifico homoeopatha em gottas, que cura todos os incommodos das senhoras, como sejam: flores brancas, amenorrhéas, hemorrhagias, regras escassas, regras doloridas, infecções do utero e dos ovarios, males da edade critica, etc... E' producto especial da HOMOEOPATHIA INDIANA, considerada a melhor — 3$000.
ASSEMBLÉA 52
LABORATORIO — Ramos
Teleph. 464, Villa (R 334)

FAZENDA

Precisa-se arrendar uma nos Estados do Rio e Minas ou S. Paulo, Zona da Central ou Leopoldina. Com bastante agua. Póde estar abandonada, comtanto que tenha casa. Local salubre. Opção para compra. Cartas neste jornal a H. B. J 6200

UTERINA

é o unico remedio que cura FLORES BRANCAS e os Corrimentos das Senhoras.

Vende-se nas principaes pharmacias e na Drogaria Araujo Freitas & C.

ALUGAM-SE

Dois grandes salões á rua das Laranjeiras n. 26, proprios para qualquer installação, como armazem, casa de moveis, atelier de costura, typographia, etc. Preço, 250$000. Trata-se no mesmo n. 26, em cima, onde se alugam tambem 2 quartos bons com janellas. (J 1217)

HYDROMETRO

Vende-se um, marca "Kent", completamente novo, livre e desembaraçado. Ver e tratar á rua Haddock Lobo, 77, loja, com o sr. Cataldo. (J 6627

COOPERATIVA MILITAR

Declaro que perdi minha acção numero 12690.
Rio, 3 de julho de 1916. — Major *Arthur Lauro da Matta*. (624 J

MOVEIS

A PREÇOS EXCEPCIONAES
POR MOTIVO DE BALANÇO ATE' 30 DO CORRENTE
Salas de jantar, de visitas, dormitorios, tapetes, cadeiras de varios modelos nos grandes armazens da rua dos Andradas n. 29.
LEONEL DE CARVALHO & C. (J 7043

ALUGAM-SE

Os tres grandes sobrados do predio da rua do Ouvidor ns. 90-92, por cima dos armazens da Casa Salgado Zenha, onde se trata.

TACHYGRAPHIA

Ensina-se de um modo rapido em curso ou particularmente. Preço modico. Cartas a esta redacção com as iniciaes S. M. (J 4189)

O BOM FUMADOR não quer mais fumar outro PAPEL DE CIGARROS do que o
Zig-Zag
de BRAUNSTEIN frères. — PARIS
Fornecedores do Estado Francez e das principaes fabricas brazileiras
para PAPEL de CIGARROS
em Resmas e Bobinas
Fora do Concurso:
Londres 1908 — Turin 1911
FUMADORES, Exijam em todas as tabacarias o **Zig-Zag**

LEILÃO DE PENHORES

EM 21 DE JULHO DE 1916

L. GONTHIER & C.

HENRY & ARMANDO, Successores
Casa fundada em 1867
45 RUA LUIZ DE CAMÕES, 47

Fazem leilão dos penhores vencidos e avisam aos srs. mutuarios que podem reformar ou resgatar as suas cautelas até á vespera do leilão. (2192)

SUOR FÉTIDO

dos pés e dos sovacos, catinga, frieiras, comichões, etc., desapparecem rapidamente com o uso do "Suorol". Preço 2$, pelo Correio, 2$500. Vende-se em todas as drogarias, perfumarias, pharmacias e á rua Uruguayana n. 66. Perestrello & Filho e Avenida Passos 106. A 6358

Pomada anti herpetica

FORMULA DE L. R. DE BRITO
Approvada e premiada com medalha de ouro
Infallivel nas empigens, darthros, sarnas, lepra, comichões, ulceras, eczemas, pannos, feridas, frieiras e todas as molestias da pelle. Pote 1$500. Deposito: Drogaria Pacheco, rua dos Andradas n. 45 e Sete de Setembro, 81. R 16

CASA DE HERVAS

Vende-se na Lapa, rua Visconde Maranguape n. 25. (J 4821)

CAFÉ COM ASSUCAR!!!

O CAFE' BOM GOSTO, com 1 kilo de assucar (*reclame*), por 1$500!!! Com brindes de chicaras, copos, pratos, etc., em cada kilo por 1$200!! E' na Avenida Passos n. 21, canto da rua Luiz de Camões. J. 3849.

Adiantamentos ao Commercio

A Companhia Nacional de Armazens Geraes emitte WARRANTS, com descontos modicos garantidos, sobre mercadorias depositadas em seus armazens, libertando o commercio do vexame de solicitar endossos graciosos para descontar titulos, e bem assim faz adiantamentos para pagamentos de direitos e fretes, mediante juro bancario. Para informações na séde da companhia á

RUA GENERAL CAMARA, 33

A CASA LUCAS AO PUBLICO

Cremos de nosso dever prevenir os consumidores que em virtude do exito alcançado pela nossa

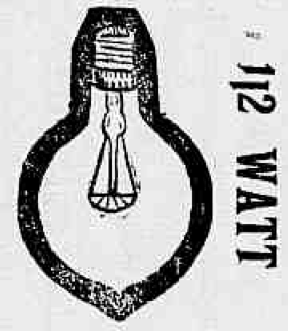

têm apparecido á venda por preços mais vantajosos numerosas imitações que, embora tenham um brilho parecido, sua intensidade apparente desapparece rapidamente, sendo o seu consumo egual ao de qualquer outra lampada de filamento de metal.

Por isso, quem desejar uma lampada de 1|2 "watt", deve comprar sómente em casa de toda garantia ou constatando ante os apparelhos a economia real da lampada que lhe offereçam. — Avenida Passos, 36 e 38 — LUCAS & C.

DORMENTES

Um senhor que possue uma fazenda com 150 alqueires de matta virgem precisa um socio com 3 contos para explorar dormentes ou lenha. E' porto de mar e proximo á estrada de ferro. Lucros certos pela pratica que tem. Cartas a R. M., nesta redacção. (R. 6764)

PROFESSORA

Alumna do 7º anno do Instituto Nacional de Musica ensina pelo methodo do mesmo, piano a preços modicos; vae a domicilio; rua General Bruce n. 276, São Christovão. S 6855.

A CURA DA SYPHILIS

Ensina-se a todos um meio de saber se tem syphilis adquirida ou hereditaria, interna ou externa e como podem cural-a facilmente em todas as manifestações e periodos. Escrever: Caixa Correio, 1686, enviando sello para resposta. M 3494

ESTUDANTES

Convidam-se todos os candidatos á matricula nas escolas superiores a mandar nome e endereço a J. G. G., caixa postal 1938, para obter informações gratuitas e de grande interesse á classe. (S 6129

DO BOM
O MELHOR
SANTAL MONAL
CURA RAPIDA E RADICAL
dos **Fluxos** antigos e recentes e de todas as **Doenças da Bexiga e dos Rins.**
Laboratorios MONAL
NANCY (França).

COFRES E REGISTRADORAS

Vendem-se novos, usados, trocam-se caixas registradoras National de 200$ para cima; cofres a prova de fogo, de 100$ para cima; prensas para copiar de 15$; machinas para escrever e de calculos, na casa Encyclopedica — Rua Frei Caneca ns. 7 a 11, telephone, 5093 Central. (M 1968

MUTUALIDADE VITALICIA DOS ESTADOS UNIDOS DO BRASIL

SECÇÃO DE PREDIOS
Rua Theophilo Ottoni 21

Alugam-se os seguintes:
Rua do Hospicio n. 307, com vasto armazem e 2 pavimentos para familia.
Rua Magalhães Castro 81 em centro de terreno arborizado (Riachuelo).
Rua Barbosa da Silva 56 (Riachuelo), para familia.
Rua Minas 21 (estação do Sampaio), para familia.
Rua Barcellos 37 e 39, S. Christovão, 1º e 2º pavimentos, para familia.
Rua Angelina 55, Encantado, para familia.
Rua do Proposito 20, centro, 1º e 2º pavimentos, para familia.
Rua Hilario de Gouvêa 21, optima residencia para familia de tratamento.
Rua S. Francisco Xavier 555, casas 21, 24, 30 e 33, com boas accommodações para familia.
Rua dos Artistas 95, Aldeia Campista (J 7035)

Quando faço compras, não esqueço o

PETROLEO OLIVIER.

pois é o unico preparado com o qual consegui ter cabello e não ter caspa.

Não acceitem outro em substituição; exijam o de OLIVIER que terão resultado seguro.

Vidro 3$000
Em todas as perfumarias, drogarias e pharmacias
e na "A GARRAFA GRANDE", Uruguayana 66. (A 6356)

CARTOMANTE VIDENTE

Faz-vos ver o futuro, a vossa felicidade, em negocios e mysterios da vida. Rua Senador Euzebio 64, sob. Das 9 da manhã ás 8 da noite. S 6149

PLANTAS

Vendem-se para pomares e jardins, por preço muito barato, na rua Torres Homem n. 64, esquina de Visconde Abaeté, em Villa Isabel. R 7010

PULMÕES FRACOS — PERDE O VIGOR?... CUIDADO!!!

Tuberculose, dyspepsia, com fraqueza geral, debilidade nervosa, neurasthenia e fraqueza genital, anemia, côres pallidas, magreza, pontadas, tosse, dôr no peito, escarros brancos e com sangue, cansaço, vertigens, desanimo geral, com febre diaria ou intermittente, flores brancas (corrimentos), são curados com o STENOLINO, nova descoberta dum sabio suisso, o Dr. Warzen. *Milhares de attestados* de pessoas que estavam tisicas, anemicas, impotentes, neurasthenicas, dyspepticas e com falta de vigor. Este maravilhoso medicamento encontra-se nas pharmacias e drogarias de 1ª ordem e na Drogaria Granado & Filhos, rua da Uruguayana 91, Rio de Janeiro. Vidro, 5$. Pelo Correio 7$500. Receitado diariamente pelas notabilidades medicas desta capital. J 6508

30:000$000

Emprestam-se sob hypotheca, no centro da Cidade, tratando-se directamente com o proprietario. Informações na rua do Rosario 57, sobrado, com o sr. Ulysses. (J 7081)

VENDEM-SE CALDEIRAS

Para cosinhar sabão a vapor, com dispositivos automaticos para misturar, assim como uma caldeira commum. Trata-se na Rua da Quitanda 147, Rio de Janeiro.

MAES EXTREMOSAS se quizerdes preservar os vossos queridos filhinhos das molestias da pelle que os affligem, banhae-os com o SABONETE DE RIFGER. Rua S. Pedro 127.

MACHINAS

para carpintaria, e um motor, vendem-se, Rua do Senado 62 (J 7088)

CASA NAS LARANJEIRAS

Aluga-se para uma grande familia de tratamento de gosto, a esplendida casa n. 346 da Rua das Laranjeiras, com grande chacara e magnifica vista, além da salubridade do logar. Esta casa tambem serve para pensão. A proprietaria fará todas as obras que se combinar com os pretendentes. Trata-se á Rua de S. Pedro n. 72, com Costa Braga & C. (R 7119)

LOJA

Aluga-se uma espaçosa na Avenida Gomes Freire n. 29, junto á esquina da rua do Senado; trata-se na rua Uruguayana n. 75, 1º andar, com Teixeira. (J 3848

AOS MEDICOS

O leiloeiro Virgilio vende amanhã, sexta-feira, 21 do corrente, em seu armazem á rua d'Assembléa, cerca de 120 volumes novos sobre medicina e um gabinete medico com mesa de operações, armarios, instrumentos, etc., etc. (J 7066

MOBILIAS

Vendem-se uma sala de jantar de peroba com 15 peças por 500$ e um dormitorio de peroba novo por 570$, na Avenida Mem de Sá 10, Lapa. (R 7118)

CASA MOBILADA

Aluga-se boa, com grande jardim e garage, na Gavea, rua Duque Estrada, 57. Preço 450$000. Chaves na mesma rua n. 49, com o sr. José. Informações telephone 1372 Sul. (J 7062

PO' DA PERSIA GARRAFA GRANDE

Este celebre e afamado pó, pelos seus reaes effeitos na mortandade das pulgas, percevejos, mosquitos, formigas, baratas, lagartas, piolhos, bicheiras e coceiras dos animaes, tem conquistado o primeiro logar entre todos os insecticidas.

Tornou-se um indispensavel familiar.

Não suja a roupa. Não é venenoso. Seu aroma em nada prejudica á saude. Póde polvilhar-se na cama de qualquer creança sem perturbar-lhe o somno.

No rotulo vão indicados os differentes modos de applicação, conforme a especie de insectos que se queira destruir.

O que convém é procurar o PO' DA PERSIA DA GARRAFA GRANDE e para obtel-o, o unico meio é dirigir-se a nós.

Nosso PO' DA PERSIA é preparado unicamente com as flores frescas das plantas e não é para se comparar com o pó de acção quasi nulla, feito das raizes ou da planta toda, quando não o é com substancias offensivas á saude.

Cuidado com as IMITAÇÕES BARATAS (inertes ou prejudiciaes á saude e á roupa).

Sempre que os freguezes se têm queixado de que o Pó da Persia não dá resultado, tem-se verificado que não compraram o verdadeiro PO' DA PERSIA DA GARRAFA GRANDE.

ATTENÇÃO — Em todas as latas com o PO' DA PERSIA vae grudado um rotulo com a seguinte marca registrada

PÓ DA PERSIA DA GARRAFA GRANDE

MARCA REGISTRADA

Portanto, rejeitem as latas que não tiverem esta marca registrada no rotulo, como não tendo saido da casa Garrafa Grande.

Lata 2$000, seis por 10$000 e doze por 20$000. Remette-se pelo Correio 1 lata por 3$000, seis por 12$500 e doze por 25$000.

A' GARRAFA GRANDE
66 RUA URUGUAYANA 66
Perestrello & Filho.
A 6821

CASA

Aluga-se a casa da rua Senador Dantas 81, com excellentes commodos para familia de tratamento; está aberta das 10 ás 3 horas. Trata-se na avenida Salvador de Sá 18. R 7131

PROFESSORA

Precisa-se de uma, para o interior do Estado de Minas, afim de leccionar em uma fazenda, a quatro ou seis meninos, as seguintes materias: Portuguez, Francez, Geographia e Arithmetica. Informa-se á rua Marechal Floriano Peixoto n. 46, armazem. R 7145

DOENÇAS DO CORAÇÃO

Com falta de ar, palpitações, cansaço, pés inchados, hydropsias. Pessoa curada remette receita estrangeira infallivel, a quem enviar 200 réis em sellos e endereçar a Anselmo Canabarro caixa postal 1835. Rio de Janeiro. R 6773

PENSÃO FAMILIAR

Dispõe de excellentes aposentos em predio em meio de jardim, perto da Avenida Central. Praia do Russell n. 94. R 7137

COFRE

Vende-se um, em bom estado. Trata-se á rua dos Ourives 111. R 7146

OURO

Compram-se ouro, brilhantes, platina, joias usadas e cautelas do Monte de Soccorro, á rua da Constituição, 64, proximo á rua do Nuncio. R 7109

CARTOMANTE "AFRICANO"

Desmancha todos os maleficios e diz tudo que se deseja com clareza. Garante os seus trabalhos. Cons. 2000, das 9 da m. ás 8 da noite, na rua General Camara 178, sob. Entre o largo do Capim e a Av. Passos. (4822 J)

AS PESSOAS DE CÔR

Conseguem tornar os seus cabellos lisos, por mais ondulados ou encrespados que sejam, com o Lysodor, que é infallivel. A' venda em todas as perfumarias de 1ª ordem e na "A' Garrafa Grande", á rua Uruguayana 66.
PERESTRELLO & FILHO
Vidro 3$000, pelo Correio 4$000. S 6124

Mme. Olympia

Cartomante brasileira, tem um breve com que se consegue tudo que se quizer. Guarda-se segredo. Consultas verbaes e por escripto; na rua da Carioca n. 13, sobrado. S 1246

Sellos para collecções

Compra-se e paga-se bem qualquer quantidade de sellos nacionaes e estrangeiros, assim como moedas e medalhas antigas do Brasil. Rua 1º de Março n. 20, casa de cambio. J 1224

MOLESTIAS DAS GALLINHAS

A gosma, o gôgo, a corysa e o rheumatismo das gallinhas e de outras especies de aves, são combatidos com segurança pelo Corysol.

Com o uso deste preparado as gallinhas engordam e a postura augmenta. Preço 2$500, pelo Correio 3$500.

Em todas as drogarias e pharmacias á rua Uruguayana 66. Perestrello & Filho e Avenida Passos n. 106. A 6357

PENSÃO UNIVERSAL

Rua D. Geraldo n. 80, esquina da Avenida Rio Branco. Alugam-se excellentes commodos mobilados para familia e cavalheiros de tratamento. Cozinha de 1ª ordem. Com ou sem pensão. Aceita avulsos. S 6128

CHAPÉOS

Ultimos modelos em velludo, tafetá, a 10$, 15$, 20$ e 25$. Tingem-se e reformam-se a 4$, 5$ e 6$. M. Bos, rua da Carioca n. 10. Acceitam-se alumnas. M 6620

MOVEIS A PRESTAÇÕES

V. S. quer comprar moveis a prestações por preços baratissimos, entregando-se na 1ª prestação, sem fiador, é na casa Sion, Senador Euzebio, 117 e 119, telephone 5209 Norte. (S 3304

MOVEIS A PRESTAÇÕES

Querem comprar moveis a prestações, entregando-se na 1ª prestação, sem fiador, por preços baratissimos; é na Casa Sion, rua do Cattete, 7, telephone 3790 Central. (3303

DR. SOUZA VARGES

ADVOGADO

Causas civeis, commerciaes e orphanologicas — Rua Sachet, 4, telephone, Central, 3.460. J. 6225.

MALAS

Artigo solido, elegante e baratissimo, só na *A Mala Chineza*. Rua Lavradio 61.

PSYCHÉ

Com tres espelhos, proprio para modista ou alfaiates, guarnecido de peroba esculpturada, vende-se um, em segunda mão; na rua da Alfandega n. 124. S 6880

Esplendida sala de frente

Na rua Corrêa Dutra 39, sobrado, aluga-se uma esplendida sala de frente, á pessoa do commercio. Para ver e tratar á qualquer hora do dia. S 6372

OURO 1$000 A GRAMMA

Platina, prata e brilhantes compra-se qualquer quantidade, na casa "Meridiano", rua Uruguayana, 77. 3681 J

ALUGA-SE

O 2º andar do predio da Avenida Passos n. 32; trata-se na loja. (3841 J)

TRIANON

COMPANHIA ALEXANDRE AZEVEDO

HOJE — A's 8 e ás 9 3|4 — HOJE
RECITAS EXTRAORDINARIAS
CREMILDA D'OLIVEIRA
Na comedia em tres actos

BOA RAPARIGA

Traducção livre de João Soler
Christina — CREMILDA D'OLIVEIRA
Ensceнação de João Barbosa - Scenarios de Jayme Silva
Mobilias da casa «LE MOBILIER», rua Chile, 31
A's 4 horas GRANDIOSA MATINE'E CHIC. 7180

PALACE THEATRE

CYCLO THEATRAL BRASILEIRO

Grande companhia italiana de operetas, organizada e dirigida pelo CAV. ETTORE VITALE

HOJE GRANDE COROA DE GLORIA — DE — **HOJE**
ITALO BERTINI
INCOMPARAVEL EXITO D'ESTA COMPANHIA
A opereta em tres actos, de LOUIS GANNE

OS SALTIMBANCOS

Susanna..... PINA GIOANA | Pagliaccio........... ITALO BERTINI

Terça parte toda a companhia — Canções napolitanas, por PINA GIOANA. Grandes bailados com dansas caracteristicas, pelas primeiras bailarinas VITTORINA e OVIDIA TARNAGHI. — Banda marcial em scena. Maestro director da orchestra LUIGI ROIG.

Amanhã — 5ª recita de assignatura — CONDE DE LUXEMBURGO.

BREVEMENTE — O grande successo dos theatros europeus — LA DUCHESSA DEL BAL TABARIN. Bilhetes á venda, até ás 5 horas da tarde, na agencia theatral do "Jornal do Brasil". (7181)

CIRCO SPINELLI

Grande Companhia Nacional da Capital Federal — Empreza de Affonso Spinelli — Companhia de Benjamin de Oliveira

HOJE HOJE
Grandiosa Funcção

Com um monumental programma cheio de variedades e attracções, na 1ª parte e na 2ª parte, em primeira representação nesta temporada do celebre melodrama em 2 actos e 4 quadros, musica do maestro Archimedes

OS PESCADORES

Admiravel desempenho por todos os artistas — Effeito absoluto!... — Enorme successo!... Todos hoje no Circo Spinelli.

PREÇOS — Cadeira letra A, 3$; cadeira letra B, 3$; cadeira letra C, 2$; entrada geral, 1$000. Não ha meias entradas.

N. B. — A empresa previne que estão suspensas as entradas de favor. Depois do espectaculo haverá bondes para todas as linhas.

SABBADO — Grande funcção — Programma novo (7174)

THEATROS DA EMPRESA PASCHOAL SEGRETO

THEATRO S. PEDRO

HOJE - O celebre illusionista indiano - HOJE

DR. RICHARDS

O MAIOR MAGICO MODERNO

1ª parte — Uma hora de magia durante a qual o Dr. Richards fará cousas assombrosas. Terminará esta parte com uma gloriosa apotheose PRO-PATRIA em homenagem ao povo brasileiro.

2ª parte — Trabalhos mentaes. Provas praticas de sciencias occultas, Transmissão do pensamento. Impressões pessoaes. Terminando, a emocionante illusão,

CEPO DE KILAN Supplicio custoso das indias

O GRANDE SUCCESSO DO DIA! ELOGIO UNANIME DA IMPRENSA!
SOMENTE 4 ESPECTACULOS!
DOMINGO OS DOIS ULTIMOS — Duas sessões ás 7 1|2 e 9 1|2 — Preços: frisas, 10$; camarotes de 1ª, 8$; camarotes de 2ª, 6$; poltronas distinctas, 2$; poltronas de 1ª, 1$500; poltronas de 2ª, 2$; galeria nobre, 1$ e geraes, $500.

Contratada pela Empreza Paschoal Segreto, estreará na proxima quinzena, em um dos seus theatros, a Grande Companhia Italiana, de dramas, comedias e operetas, Carlo Nunziata. (R 7163)

Cinema Theatro S. José

THEATRO S. JOSÉ

Grande Companhia de operetas, revistas, magicas, burletas e peças de costumes. Maestro director da orchestra, FELIPPE DUARTE.

HOJE
A's 7, 8 3|4 e 10 1|2
HOJE

A burleta de costumes cariocas, em 2 actos, de CELESTINO SILVA, musica do maestro LUZ JUNIOR

Pé de Moleque

EXITO ABSOLUTO! LINDA MUSICA! ESPIRITO A VALER! CHORO DO LOURO, SEMPRE BISADO!

AMANHÃ — *PÉ DE MOLEQUE*

Nos theatros S. José, S. Pedro, Carlos Gomes e Maison Moderne haverá matinée, nos domingos, ás 2 1|2. — Companhia de Opereta Italiana MARESCA WEISS, brevemente estreará em um dos theatros da Empresa, e dará uma série de espectaculos com algumas operetas inteiramente novas. (R 7162)

CIRCO PIERRE

ARMADO NA PRAÇA SAENZ PENA
Grande companhia equestre e zoologica
Director-proprietario: Mr. Jean Itté Pierre

Hoje — 20 de julho quinta-feira — Hoje

2 -- Grandes funcções -- 2

A'S 2 1|2 HORAS DA TARDE
Dedicada ás exmas. familias, com farta distribuição de bombons. As creanças. EXHIBIÇÃO DA BICHARADA que se compõe de [illegible], zebras, tapires, elephantes, carneiros, cabritos, etc. etc.

A'S 8 3|4 DA NOITE
OUTRO SOBERBO ESPECTACULO

Estréa! Estréa! Estréa!

A HIENA AFRICANA
Terrivel animal indomavel por natureza e conhecida como profanadora dos sepulchros, esta terrivel féra só obedece ao latego do valente domador brasileiro
CAPITÃO BRANDÃO
Primeira do hilariante vaudeville

TIRA O' FRACK!

que será interpretado pela homogenea "troupe" chefiada pelo actor A. Corrêa.
Amanhã — GRANDE FUNCÇÃO.

ODEON

Companhia Cinematographica Brasileira

A maior importadora de films, das melhores fabricas mundiaes de exclusividade para o Brasil

ODEON

Cabem ao ODEON as mais genuinas notas de arte na cinematographia - Tornou-se para nós uma obrigação apresentar, em cada programma, um trabalho de grande valor, um nome reputado, e, ainda desta vez, offerecemos á mais culta e elegante platéa do Rio uma obra prima e um nome que se impoz.

HOJE — A mais adoravel, A mais mimosa, A mais formosa das artistas — HOJE

PINA MENICHELLI

NO ADMIRAVEL TRABALHO DE ARTE

MARQUEZA E GIGOLETTE

O seu primeiro trabalho durou na téla por toda uma semana de exhibição, com enchentes, com applausos - Este outro, em que ella se apresenta sob um outro aspecto, **Sempre artista, sempre bella, sem rival,** tambem não póde ainda deixar o « écran » pois o seu successo é incontestavel

Mulher formosa, em um assumpto empolgante — Artista de raça, em um papel soberbo — Mulher formosa e elegante, com toilettes deslumbrantes, cis o que é

PINA MENICHELLI

COMPLEMENTO DO PROGRAMMA

ODEON - ACTUALIDADES N. 9

As corridas no Derby Club — A Exposição Feira — MODAS de CHAPEUS da Casa Castro, etc.

GAUMONT - ACTUALIDADES

Ultimas e authenticas noticias da guerra — MODAS DE CHAPEUS de Paris, etc.

AMOR E XADREZ

Delicada comedia jogada pelos artistas da fabrica GAUMONT

Segunda-feira — O magestoso romance de amor e paixão violenta "GOLGOTHA"

Quinta-feira — SATANAZ, 6ª serie dos "VAMPIROS"

Em 2ª Linha de locação:

Um romance portentoso e cheio de sensação, em que são protagonistes a celebre rainha do palco

CLARA DELLA GUARDIA

e a formosissima

Mlle. RINA ALBRY

HERANÇA E CRIME

Drama violento em 4 partes — Scenas de emoção e empolgantes

CINEMA AVENIDA

Empresa Darlot & C.
Avenida Rio Branco
151 e 153

HOJE HOJE

Um film "inédito" da fabrica Vomero, de Napoles:

Ecos de Batalhas

Trophéos de victoria

(AVANTE SAVOIA)

O que é o patriotismo dos italianos
Nos montes inaccessiveis !...
Combates corpo a corpo !...

AVISO — A Empresa pede aos seus frequentadores não se manifestarem durante a apresentação deste trabalho.

Segunda-feira
31 de julho

A Muda de Portici

Massaniello

Piscivendolo

Opera do compositor francez *Auber*. Primeiro film com orchestração propria.

O difficil papel de Fenella é desempenhado pela actriz e bailarina da Côrte Imperial da Russia

— ANNA PAVLOWA —

R. 7167.

THEATRO APOLLO

Empresa José Loureiro

Amanhã A's 7 1/2 e 9 3/4 Amanhã

A peça de maior apparato até hoje levada por sessões no Rio de Janeiro.

A VOLTA DO MUNDO EM 80 DIAS

Peça de grande espectaculo em 3 actos e 10 quadros com deliciosa musica.

O papel de *Passe partout*, pelo actor **Ignacio Peixoto.**

AVISO

☞ Attendendo ao grande apparato e tamanho da peça, a primeira sessão começará ás 7 1/2 em ponto

HOJE não haverá espectaculo para realizar-se o ensaio geral da referida peça.

R 7141

CINEMA IDEAL

Rua da Carioca ns. 60 e 62 — Proprietario M. Pinto — Telephone C. 1937

HOJE — Ultra sensacional programma novo — HOJE

A ultima maravilha cinematographica — O idolo do nosso povo que aprecia e delicia-se sempre que apresentamos, como agora, a continuação do famoso romance policial scientifico-popular:

☞ OS MYSTERIOS DE NEW YORK ☜

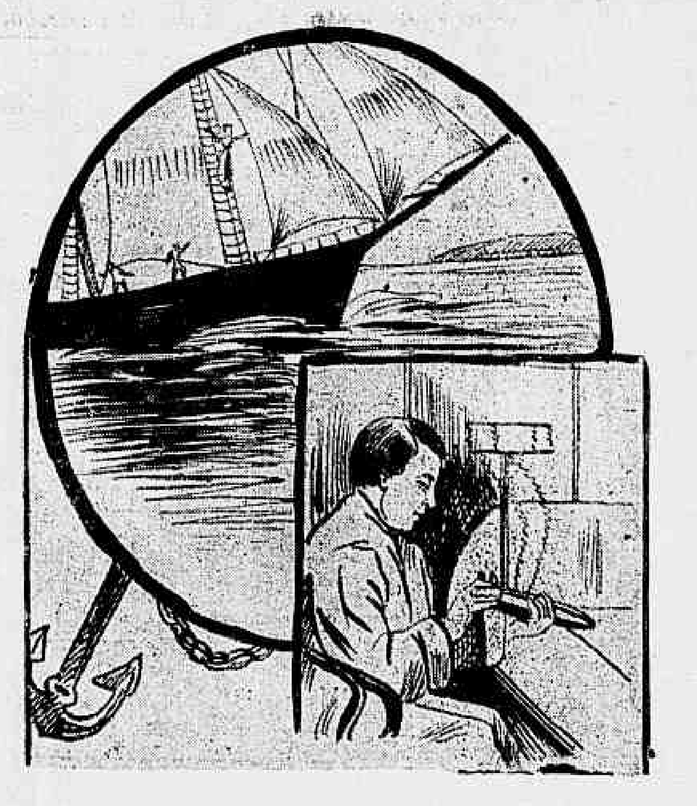

19º e 20º EPISODIOS em duas partes cada um, sob a denominação respectiva de:

O Palhabote "Audaz"

e O Invento de Clarel

Cresce dia a dia a anciedade do publico, para conhecer os pormenores que envolvem os crimes da quadrilha da COBRA PRETA e a astucia de Justino Clarel, que sempre lhe inutiliza os planos. Desta feita entre outros quadros da maxima importancia e sensação veremos:

A acção implacavel de VUN-FANG — O novo empregado de Elaine Dodge — A nova invenção de Justino Clarel — O Telephone sem fios — As diligencias no Bairro Chinez — Os contrabandistas de opio — O desembarque nocturno do opio — Um chinesote suspeito — A ponte Vandart — O palhabote "Audaz" ao largo de Statem Island — O signal da vida e as trevas da morte — O radium que produz a cegueira — O torpedo tele-automatico — A cartomante — A força magnetica — O lenço da desgraça — A perversidade dos bandidos — A demonstração pratica do torpedo — Uma luta terrivel entre Clarel e Vun-Fang — Cahidos ao mar — Vun-Fang apunhalado boia á flôr d'agua — A enigmatica apparição de uma interrogação, que sahe das ondas, etc., etc.

Justino Clarel não apparece. Que lhe teria acontecido? E o celebre Embuçado, continuará no somno eterno, ou nos reserva novas e sensacionaes surprezas? O film dirá a respeito.

No mesmo programma o commovente drama da vida real

FLORES DE LARANJEIRA

4 PARTES

A historia de um amor simples e dedicado encadeiado nas malhas da perfidia. "Mise-en-scène" grandiosa e magistral enredo moral.

Como extra na matinée, o ultimo numero da revista ECLAIR JOURNAL

SEGUNDA-FEIRA — Tres grandes films num só programma, a saber: O CUMPLICE drama social em 4 partes — FERNANDO RESSUSCITADO, comedia sentimental em 2 partes — OLHOS DE DIOGO TRISM — Arrebatador drama policial em 3 partes.

QUINTA-FEIRA — A fascinadora DEUSA DA BELLEZA mlle. ROBINNE no deslumbrante e riquissimo film de alta sociedade

CHAGAS DE AMOR

6 LONGOS ACTOS INTEIRAMENTE COLORIDOS

QUINTA-FEIRA, 3 de agosto — Continuação dos MYSTERIOS DE NEW YORK, 21º e 22º — Em 2 partes cada um, sob os titulos de A MALA VERDE e O SUBMARINO X..... 33. (R 7143)

Empresa
J. Cruz Junior

CINEMA IRIS

Rua da Carioca
ns. 49 e 51

Protaganista:—Mais uma linda artista que ora apresentamos
BERTHA KALICHE

HOJE — HOJE

Drama admiravel — Assumpto soberbo — Enredo empolgante — Desempenho magistral — 6 longos actos, da grande fabrica

FOX-FILMS CORPORATION

O CALUMNIADOR

Neste film soberbo em que o **enredo** se casa admiravelmente com a **interpretação** entregue a artistas admiraveis, e a uma **encenação** luxuosa, bellissima, tudo agrada. E' o romance de uma mulher que, victima da intriga de um inimigo do seu marido, que quer desgraçar este, faz com que um outro, que antes a amára, compareça a uma entrevista que dá em resultado o divorcio — E a desgraçada vae cair no laço armado pelo calumniador que, então, apparece como o anjo da paz; mas elle a deixa, depois, pois que sua familia vem de torna-viagem—Então aquella infeliz mulher faz-se apaixonar pelo filho do autor de toda a sua infelicidade e as situações se complicam de maneira que o filho morre de um accidente e o pae é accusado do seu assassinato... Mas é ainda aquella mulher digna que, podendo perder o miseravel calumniador que a perdêra, salva-o com o seu testemunho! — Então o esposo vem a saber de toda a verdade, e um sol de felicidade raia após a escura noite da desgraça.

Eis o thema grandioso, soberbo, deste film, não menos grandioso e soberbo

A Empresa do CINEMA IRIS chama a attenção de seus frequentadores para o facto de estar exhibindo em primeira mão os films da fabrica FOX

Completa o programma ENTRE DOIS AMORES - Magistral comedia da fabrica **L-KO — UNIVERSAL** — Em 3 partes— Verdadeira fabrica de gargalhadas.

Segunda-feira — Um enorme successo, com o soberbo film de **TOSCA** Drama moderno, em 5 partes, com musica da grande opera de PUCCINI

Brevemente — Um novo film em series, um novo triumpho de **Grace Cunard** e **Francis Ford** **A Filha do Circo** (15 series) da grande fabrica UNIVERSAL

THEATRO MUNICIPAL

Concessionario: Walter Mochi — Temporada official de 1916
COMPANHIA DRAMATICA FRANCEZA

LUCIEN GUITRY

Amanhã — Sexta-feira, 21 de julho — Amanhã

2ª RECITA DE ASSIGNATURA
A's 8 3/4 horas

LA VEINE

Comedia em 4 actos, de ALFRED CAPUS

MR. LUCIEN GUITRY jouerá le role de Julien Breard

Bilhetes á venda na Casa Napoleão, Avenida Rio Branco, 122, das 10 horas da manhã ás 5 da tarde; depois dessa hora, na bilheteria do theatro.

PREÇOS AVULSOS: — Frizas e camarotes de 1ª, 80$; camarotes de 2ª, 30$; Poltronas, 15$; balcões A e B, 10$; outras filas, 6$; galerias A e B, 3$; outras filas, 2$000.

DOMINGO, 23 de julho, ás 2 horas, MATINÉE com o drama em 4 actos, de E. ROSTAND — L'AIGLON.

Preços para a matinée: Frizas e camarotes de 1ª, 50$; de 2ª, 20$; poltronas 10$; balcões A e B, 6$; outras filas, 4$; galerias, 3$000. R 7158

THEATRO RECREIO

Companhia do Theatro Pequeno — Iniciativa e direcção geral de Mario Domingues e Renato Alvim — Direcção artistica de João Barbosa

HOJE Quinta-feira, 20 de Julho de 1916 HOJE

O PANNO SUBIRA' A'S 8 3/4 DA NOITE

Récita em homenagem ao autor do applaudido vaudeville O MICROBIO DO AMOR — BASTOS TIGRE

1ª parte — Pequena conferencia humoristica por BASTOS TIGRE. Thema: CONSEQUENCIAS DO MICROBIO.

2ª parte — 18ª representação do hilariante vaudeville de BASTOS TIGRE.

O MICROBIO DO AMOR

Ampliado com um discurso pelo creado Francisquinho

3ª parte — ACTO DE VARIEDADES em que tomam parte illustres artistas: sras. Tina Valle e Lina Fulvia e os srs. Leopoldo Fróes, Carlos Abreu e Romualdo Figueiredo.

4ª parte — 1ª representação do delicado dialogo original do illustre homem de letras COELHO NETTO.

☞ MANCENILHA ☜

FIGURAS

Ella. . . . . . . Sra. Emma Polo || O medico. Sr. Romualdo Figueiredo

Amanhã — O MICROBIO DO AMOR e MANCENILHA. (R 7142).

THEATRO REPUBLICA

EMPRESA OLIVEIRA & C.

HOJE Inauguração dos espectaculos cinematographicos **HOJE**

Sessões continuas das 7 ás 11 horas da noite

Apparelho PATHE' — Ultimo modelo

Nitida e perfeita projecção

FILMS DA EMPRESA PINFILDI

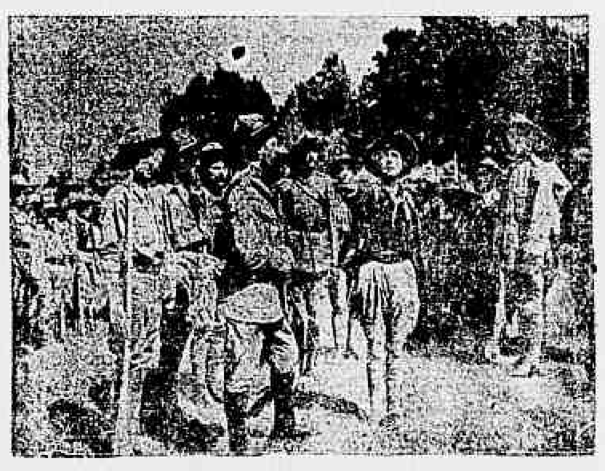

EXHIBIÇÃO DOS MAGESTOSOS FILMS:

NOVA EPOPE'A ou O ESCOTEIRO

Heroico drama patriotico com scenas emocionantes da guerra Italo-Austriaca. Interpretação especial pela srta. Delia Bicchi, rival de Francisca Bertini e o menino Georgio Fini.

6 actos — 2000 metros

O mais bello drama policial interpretado pel [illegible]

FULGUR contra FLERION

QUATRO longos e [illegible] actos — 1.800 metros — Audacias, imprevistos [illegible] fugas ardis, enganos e grandes correrias

WILLY E O MAGICO — COMICA — ECLAIR

Espectaculos puramente familiares

PREÇOS POPULARISSIMOS

Frizas	4$000	Balcões e poltronas	$500
Camarotes	3$000	Galerias e geraes	$300

Domingo — Matinée das 2 horas em diante

☞ vejam na penultima pagina os annuncios dos theatros Trianon, Palace-Theatre, S. José e S. Pedro, e Circo Pierre e Circo Spinelli.